LE AQUILE

ROD RAND
BULL PERSONS
SAM BASS
"BANANAS" MARENGO
JEREMY SCOTT
1

UN BAR. TANFO DI SIGARI, DI CATTIVO WHISKY, DI UOMINI CADUTI IN BASSO...
... COME BULL PERSONS. COSI' IN BASSO CHE DIFFICILMENTE OSA ALZARE LO SGUARDO.
UN ROTTAME, BULL, UNA SPUGNA IMBEVUTA DI VELENO. ECCO QUELLO CHE SEI DIVENTATO.

ROD RAND. ATTUALMENTE LAVORA IN UN CIRCO AEREO A PLANTY GRAINS.
ALZA IL MUSO DELL'AEREO VERSO LE NUVOLE. COME SE VOLESSE NASCONDERSI.
SE MI VEDESSERO SAM, BULL O «BANANAS» MENTRE FACCIO IL PAGLIACCIO PER QUESTI IMBECILLI...

....NON MI PERDONEREBBERO MAI. LORO, I VECCHI AMICI DELLA SQUADRIGLIA DELLE «AQUILE»...
2

NEW YORK, MATTINO. AL DISTRETTO 22 DELLA POLIZIA METROPOLITANA...
SENTI, AMICO... PENSI CHE DEBBA STARMENE DIGIUNO FINO A STASERA?
SEI IMBOTTITO DI WHISKY. DEVI SMALTIRE LA SBORNIA. POI, FORSE, DOVRAI SMALTIRE ANCHE UN PO' DI GALERA.

MAX MARENGO, DETTO «BANANAS». PORTORICANO. SI DIREBBE UNO DI QUELLI CHE LE SPARANO GROSSE, EPPURE NON MENTE AFFATTO.

IN QUEL PRECISO MOMENTO ROD RAND, A BORDO DEL CACCIA CHIAMATO «AQUILA GRIGIA», SI STA LANCIANDO IN PICCHIATA SUL CIRCO DI PLANTY GRAINS.

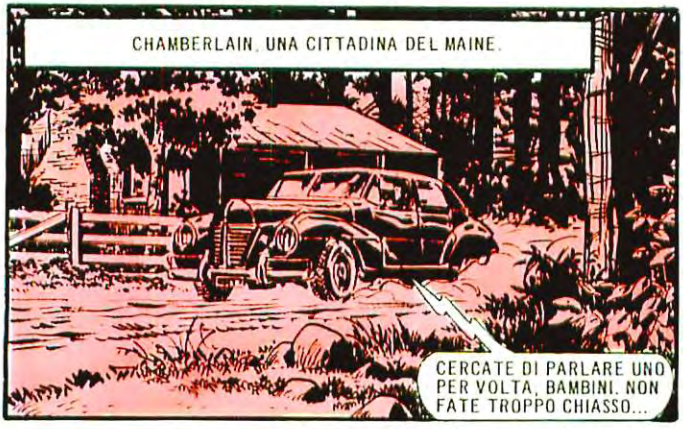

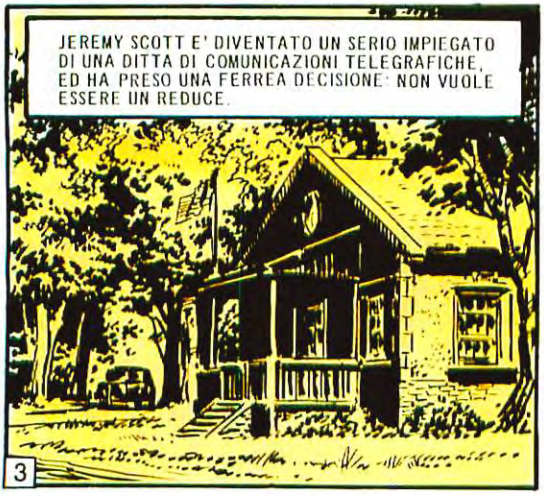

C'E' CHI DAI RICORDI SI SALVA ONOREVOLMENTE. E CHI NO. BULL PERSONS APPARTIENE AL SECONDO GRUPPO.

MA, VISTO CHE FASTIDIO ME LO DATE VOI...

SOCK

L'HAI FATTA GROSSA...

ARRESTATEMI SENZA PREDICHE, PER PIACERE.

BULL PERSONS?

BOX

ROD! ROD RAND...

CLOSE

VI E' ANDATA BENE, SCERIFFO. QUALCHE ANNO FA NON VI SARESTE RIALZATO TANTO FACILMENTE, DOPO UN DIRETTO AL MENTO DI BULL PERSONS.

UNA VOCE IRONICA, SEMPRE LA STESSA. QUANTI ANNI SONO PASSATI DA QUANDO L'AVEVA SENTITA PER L'ULTIMA VOLTA?

DOVETE LASCIARLO VENIR VIA CON ME, SCERIFFO. VI PAGO LA CAUZIONE.

OKAY, OKAY. MA... VI COSTERA' SALATO.

L'HAI FATTO PER COMPASSIONE... VERO, ROD?

C'E' UN BIPLANO «VOUGHT» SENZA PILOTA, BULL. PAGANO CINQUANTA DOLLARI PER DIECI MINUTI DI EVOLUZIONI. CHE TE NE PARE?

9 MAGGIO 1938, LONG ISLAND. SAM BASS, GUARDACOSTE AEREO, STA PENSANDO AD UNA RAGAZZA DEL TENNESSEE.

ROD DICEVA CHE LE RAGAZZE SONO COME IL VINO: BISOGNA BERLE SUBITO, PRIMA CHE DIVENTINO ACIDE...

CHISSA' PERCHE' PROPRIO OGGI A SAM TORNA IN MENTE L'ULTIMO VOLO DELLE «AQUILE», POCO PRIMA DELLA GRANDE CRISI DEL '29...

PRONTI PER L'ESIBIZIONE FINALE? VIA!

LE «AQUILE». PRIMA EROI DI GUERRA, POI DESTINATI AI SERVIZI CIVILI, POI ANCORA... SQUADRIGLIA DA SPETTACOLO. EPPURE NON SI SENTIVANO PAGLIACCI DA CIRCO. ALLORA...

APPENA ATTERRATI, AVEVANO RICEVUTO LA NOTIZIA.

ROD RAND? VI COMUNICO CHE GLI ASSEGNI DELLA «AIR WORKS» SONO RISULTATI SCOPERTI.

O RINUNCIATE AI DUECENTOMILA DOLLARI DEL VOSTRO PAGAMENTO, OPPURE DICHIAREREMO FALLITA L'AZIENDA E PROCEDEREMO...

QUANTE PAROLE SPRECATE PER DIRCI CHE COMUNQUE DOVREMO CHIUDERE BOTTEGA...

GIA', SONO PASSATI NOVE ANNI DA ALLORA. BULL PERSONS, USCITO DA UNA DOCCIA GELIDA E LUNGHISSIMA, SI OSSERVA DAVANTI ALLO SPECCHIO. DEVE AMMETTERE CHE QUELLO CHE VEDE RIFLESSO NON LO ENTUSIASMA.

NO, ROD. DA NOVE ANNI NON PILOTO NEPPURE UNA BICICLETTA. NON POSSO FARCELA.

TU CI PROVERAI, BULL. ALTRIMENTI MI RIPRENDO I SOLDI DELLA CAUZIONE E TI FACCIO SBATTERE IN CELLA.

E COSI' «AQUILA GRIGIA» SI ALZA IN VOLO...

... E FATICOSAMENTE, CON MANOVRA IMPACCIATA, BULL PERSONS LO SEGUE...

E' COME UN UCCELLO TENUTO TROPPO IN GABBIA, A CUI VOLARE FA PAURA...

6

... E IL PRIMO VUOTO D'ARIA GLI FA PERDERE IL CONTROLLO DELL'AEREO.

MALEDIZIONE!

LE «AQUILE», LE ESIBIZIONI. E PRIMA ANCORA, LA GUERRA. L'INCUBO TORNA...

ROD! ROD! MI SENTI? I TEDESCHI... I TEDESCHI, ROD...

LA VOCE DI ROD RAND, COME USCITA DA UN UNIVERSO LONTANISSIMO, GLI GIUNGE CALMA...

HAI CAPITO, ROD? I TEDESCHI!

MACCHE' TEDESCHI...

IL NOSTRO CLIENTE E' AMERICANO, SI CHIAMA WESTOVER FAIRWAY, E CI ASPETTA. DOBBIAMO PRENDERE UN BIMOTORE ED ANDARE ALL'APPUNTAMENTO. BULL, MI SENTI?

TI SENTO... SI', TI SENTO...

7

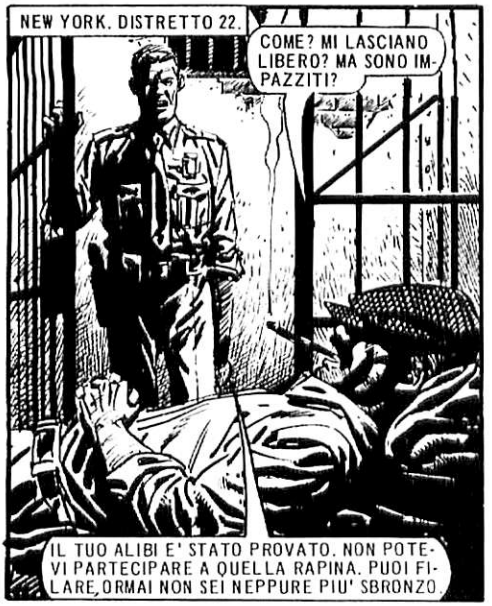
NEW YORK. DISTRETTO 22.
COME? MI LASCIANO LIBERO? MA SONO IMPAZZITI?
IL TUO ALIBI E' STATO PROVATO. NON POTEVI PARTECIPARE A QUELLA RAPINA. PUOI FILARE, ORMAI NON SEI NEPPURE PIU' SBRONZO.

LIBERO... BELLA CONSOLAZIONE... E PIOVE PURE, ACCIDENTACCIO! NON UNO STRACCIO DI POSTO DOVE ANDARE.
ROD LAVORA IN QUEL CIRCO AEREO E MI HA INVITATO TANTE VOLTE...

STRANA, STRANISSIMA COINCIDENZA. IN QUEL PRECISO ISTANTE ANCHE JEREMY SCOTT HA PENSATO A ROD, E HA DECISO DI SALUTARLO. UNA TELEFONATA... COSA GLI COSTA, IN FONDO?
SIGNORINA? POTETE PASSARMI ROD RAND? AH, STA LAVORANDO... BE', DITEGLI CHE LO HA CHIAMATO JEREMY SCOTT...

ANCORA PIU' STRANO. PURE SAM BASS HA PENSATO A ROD. HA QUALCHE GIORNO DI LICENZA... PERCHE' NO?
VADO, ABBRACCIO QUELLA VECCHIA QUERCIA DI ROD, E TORNO NELLA MIA TOMBA A FARE IL GUARDACOSTE.

INTANTO ROD RAND E BULL PERSONS SONO A COLLOQUIO COL MILIARDARIO FAIRWAY.
ALLORA?
SI TRATTA DI MIA FIGLIA. LE ULTIME NOTIZIE CHE HO RICEVUTO DICEVANO CHE IL SUO MONOPOSTO ERA CADUTO SU UN' ISOLA DEI CARAIBI.
8

TUTTI I MIEI TENTATIVI DI RITROVARE ALMENO L'AEREO SONO STATI INUTILI. SONO DISPOSTO A PAGARVI BENE, SIGNORI, MA VOGLIO SAPERE SE MIA FIGLIA E' VIVA O MORTA.

QUANDO SAM BASS GIUNGE A PLANTY GRAINS LA LANCETTA INDICA CHE NEL SERBATOIO NON E' RIMASTO PIU' DI UN GALLONE DI BENZINA.

VOGLIO PROPRIO VEDERE LA FACCIA DI ROD QUANDO SBUCHERO' TRA LA FOLLA DI QUEI BABBEI CHE LO VANNO AD APPLAUDIRE!

FRATTANTO...

SAI COSA STO PENSANDO, ROD?

CHE TUTTO SEMBRA COME NOVE ANNI FA. SOLO CHE...

... MANCANO SAM BASS E «BANANAS» MARENGO. E ALLA TORRE DI CONTROLLO JEREMY SCOTT.

RIENTRANO ALLA BASE...

9

SONO ATTERRATI. MA IL LORO MORALE E' ANCORA AD ALTA QUOTA.

NIENTE MALE, EH? IL MILIARDARIO E' DISPOSTO A SCUCIRE PARECCHIO...

GIA'. ABBIAMO PARLATO DEL COMPENSO, MA VOGLIO VEDERE CON CHE RAZZA DI AEREI PENSA DI MANDARCI NEI CARAIBI... EHI, GUARDA QUEI DUE!

CONOSCO SOLO DUE PERSONE AL MONDO CAPACI DI FARE QUELLE CAPRIOLE.

DUE PERSONE...

10

... SAM BASS E «BANANAS».

VISTO, ROD? SIAMO ANCORA AFFIATATI, SAM ED IO...

CERTO. SEMBRATE UNA COPPIA DI SPOSI!

UNO STRANO DESTINO LI HA RIUNITI. E MENTRE SI ABBRACCIANO, SENTONO CHE SONO TORNATI PER STARE INSIEME.

SAM, ORSACCIO DELLE CAVERNE, DOVE TI ERI CACCIATO?

SCUSATE SE ABBIAMO PRESO I VOSTRI AEREI PER QUELL'ESIBIZIONE, MA...

SAM BASS AVVERTE LA BASE DI LONG ISLAND CHE UNA SUA VECCHIA ZIA LO HA CHIAMATO AL CAPEZZALE E CHE PERTANTO NON PUO' TORNARE A FARE IL GUARDACOSTE. «BANANAS» MARENGO E BULL PERSONS NON HANNO ALCUN MESTIERE DA LASCIARE. ORA MANCA SOLTANTO JEREMY SCOTT.

TRE ORE PIU' TARDI DECOLLANO ALLA VOLTA DEI CARAIBI.

LE ISOLE DI GUADALUPE A TRIBORDO...

ECCO, ORA SORVOLANO UNA PICCOLA ISOLA, SU CUI PARE SIA PRECIPITATO IL MONOPLANO DELL'EREDITIERA GAYLE FAIRWAY.

IMPROVVISAMENTE SAM BASS DA' AL COMANDANTE UNA PESSIMA NOTIZIA.

SEI CACCIA LEGGERI MI SONO SULLA CODA, ROD. VISTO CHE MI STANNO SPARANDO ADDOSSO, INCOMINCIO A PENSARE...

11

NON C'E' PIU' TEMPO PER PENSARE.

EVITA L'ANELLO «LUFBERRY», SAM. ABBASSATI E SPOSTATI PIU' INDIETRO. QUINDI PORTATI A CINQUEMILA METRI. NOI TI COPRIAMO.

«LUFBERRY»: L'ANELLO SI FORMA INTORNO AD UN AEREO PER POTERGLI SPARARE DA TUTTI I LATI. SAM LO EVITA.

ROD SI SPOSTA RAPIDISSIMO E PUNTA DIRETTAMENTE ADDOSSO AD UNO DEI SEI CACCIA CHE LI HANNO INSPIEGABILMENTE AGGREDITI.

IL RUMORE DI DUE MITRAGLIATRICI COPRE QUELLO DEGLI AEREI. ROD SI COMPLIMENTA CON SE STESSO PER AVER SCELTO QUATTRO CACCIA DOTATI DI MITRAGLIATRICI AUTOMATICHE.

ROD A «BANANAS». ADESSO DOVRESTI FINGERE DI ESSERE STATO ABBATTUTO.

OKAY, ROD. CREDI CHE MI SEGUIRANNO?

12

I CACCIA AVVERSARI CADONO IN TRAPPOLA. ROD E BULL SPINGONO A FONDO LA MANETTA DEL GAS...

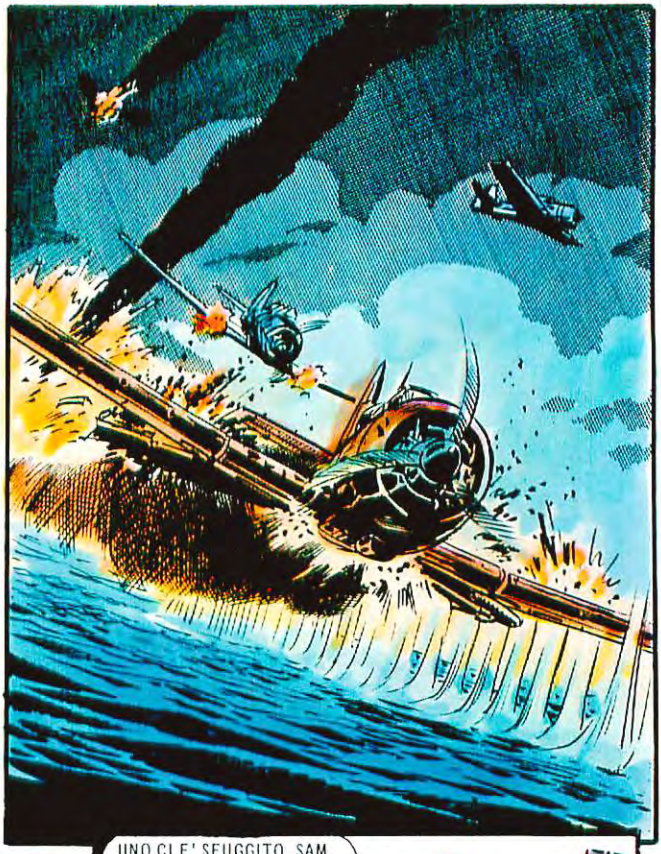

UNO CI E' SFUGGITO, SAM. HO IL PRESENTIMENTO CHE QUEI TIPI SAPESSERO PERCHE' SIAMO VENUTI IN QUEST'ISOLA. INCOMINCIO A PENSARE CHE GAYLE FAIRWAY SIA VIVA.

ATTERRANO NELLA ZONA PIU' DESERTA DELL'ISOLA.

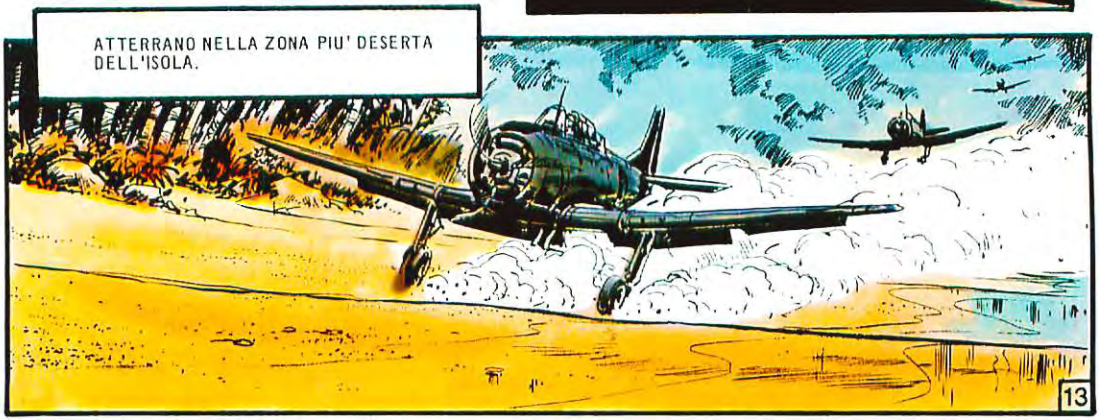

13

L'ISOLA E' PICCOLA. IO CERCHERO' DI PARLARE CON LA POLIZIA DI QUI E CHIEDERO' INFORMAZIONI SULLA RAGAZZA.

VOI PERLUSTRATE TUTTI GLI ANGOLI IN CUI VI SEMBRA CHE SIA POTUTO ATTERRARE UN AEREO.

ROD E' FORTUNATO. S'AVVIA, MA SENTE DEI RUMORI. APPENA IN TEMPO PER NASCONDERSI...

SETACCIATE QUI INTORNO! DEVE TRATTARSI DI SICARI INVIATI DA MIO PADRE.

DIREI CHE LA PICCOLA SE LA CAVA BENE, SENZA IL PAPA'. FA LA GUERRIGLIERA...

APPENA I MOTOCICLISTI SI ALLONTANANO...

BUONA! SE SEI GAYLE FAIRWAY, COME CREDO, TI COMUNICO CHE HAI FINITO LE «FERIE» NEL MAR DEI CARAIBI.

EHI, NE ABBIAMO BECCATI ALTRI... CHE NE FACCIAMO?

NIENTE, LASCIATELI. NON SONO AFFARI CHE CI RIGUARDANO. NOI SIAMO QUI SOLO PER RECUPERARE LA MILIARDARIA...

MEZZ'ORA PIU' TARDI LE «AQUILE» RIPARTONO. CON LORO C'E' ANCHE GAYLE FAIRWAY.

E ADESSO COME LA METTI CON PAPA', GUERRIGLIERA?

IO COMBATTO PER L'INDIPENDENZA DI UN POPOLO. NE' VOI NE' MIO PADRE POTRETE FERMARMI!

14

POCO DOPO...

CHISSA', AVEVA LE SUE BUONE RAGIONI. CERTO TORNERA' A COMBATTERE ED E' ANCHE GIUSTO, SE COMBATTEVA IN BUONA FEDE. NOI PERO' AVEVAMO UN COMPITO, E CE LA SIAMO CAVATA...

E SOPRATTUTTO ABBIAMO GUADAGNATO CINQUEMILA DOLLARI CHE CI FANNO UN DANNATO COMODO...

SIGNOR RAND! UN CERTO JEREMY SCOTT VI STA CHIAMANDO DAL MAINE. DICE CHE HA SENTITO RACCONTARE PER RADIO LA VOSTRA IMPRESA E CHIEDE SE C'E' ANCORA UN POSTO PER LUI!

QUESTA SI' CHE E' UNA NOTIZIA! SIAMO RITORNATI AD ESSERE CINQUE «AQUILE»!

IN CINQUE. SAM BASS HA ANNULLATO IL CONTRATTO E NON FA PIU' IL GUARDACOSTE. BULL PERSONS HA SMESSO DI BERE E DI VIVERE DI RICORDI, «BANANAS» MARENGO CERCA DI ESSERE UN PO' MENO DISORDINATO E, QUANTO A JEREMY SCOTT... BE', HA AVUTO DEI PROBLEMI A CONVINCERE LA MOGLIE, MA ALLA FINE...

ROD RAND SENTE CHE POTREBBE ESSERE FELICE. LAVORA DI NUOVO CON I SUOI AMICI, E' IL COMANDANTE DI UNA SQUADRIGLIA DI ECCELLENTI PILOTI, MA LE NOTIZIE DALL'EUROPA SONO PESSIME. SI PARLA DI UNA NUOVA GUERRA MONDIALE...

© COPYRIGHT EURA 1978

Fine dell'episodio

15

LE AQUILE

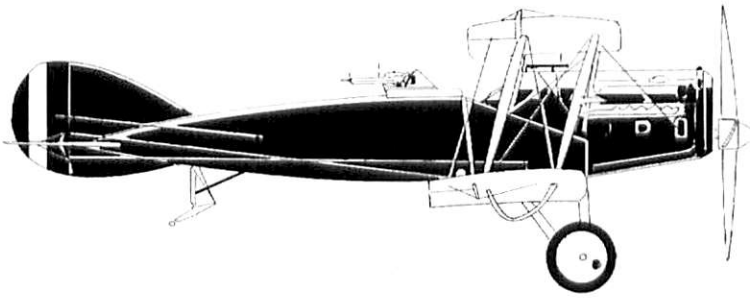

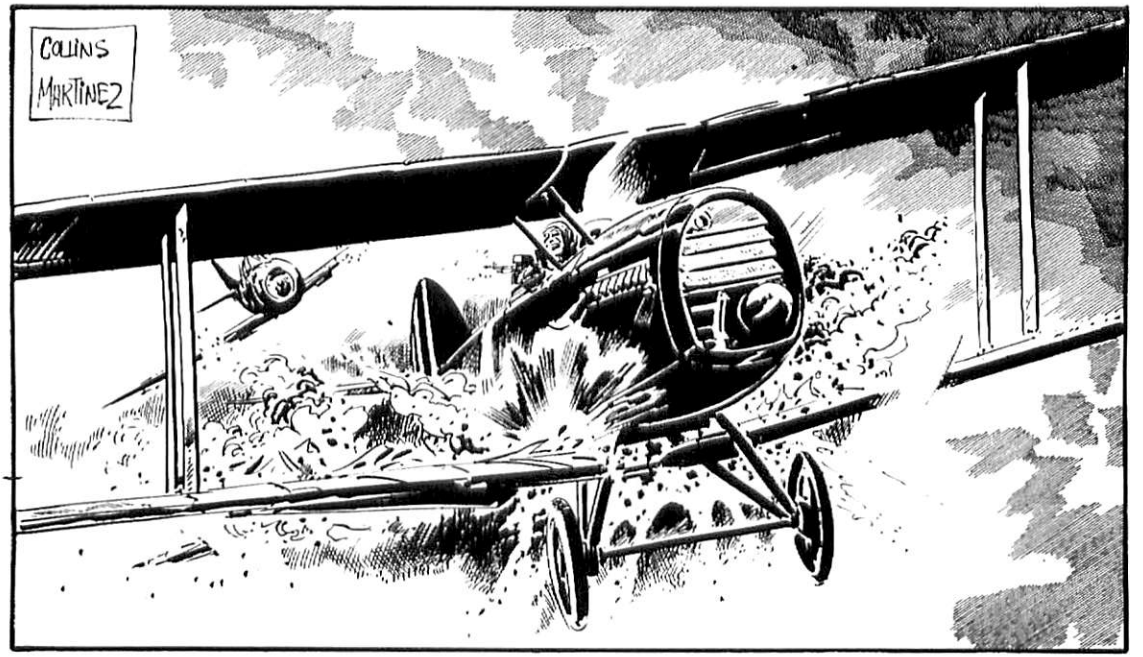

E' L'ALBA. QUATTRO CACCIA SI DIRIGONO VERSO IL MINUSCOLO PRINCIPATO DI MAXEMBURGO
ROD RAND, COMANDANTE DELLA SQUADRIGLIA, SU AQUILA NERA.
BULL PERSONS, SU AQUILA GRIGIA.
MAX «BANANAS» MARENGO, SU AQUILA TROPICALE.
SAM BASS, EX GUARDACOSTE AEREO, SU AQUILA TRISTE.
TUTTO ERA COMINCIATO DUE GIORNI PRIMA A MIAMI, IN UNA GIORNATA TORRIDA.
CI STANNO INSEGUENDO, DON FERNANDO!
②

D'IMPROVVISO UN CAMION ERA PASSATO COL ROSSO...
CRRASSH
DALL'AUTO INSEGUITRICE UN'IMMEDIATA PIOGGIA DI PIOMBO...
METTETEVI IN SALVO, DON FERNANDO! FUGGITE!
RRATATAT
RRATATATAT
RRATATATAT

POI ERA CALATO IL SILENZIO. I DUE AUTOMEZZI CHE ERANO SERVITI PER L'AGGUATO SI DILEGUARONO IN FRETTA...

ECCO IL TESTO DEL MESSAGGIO: «IL MIO PAESE E' IN PERICOLO. LA PRINCIPESSA MAUREEN, SEQUESTRATA, E' STATA RINCHIUSA NEL CASTELLO DI MOREMBURG. LA MOGLIE DI JEREMY SCOTT, COLUI CHE DIRIGE LA SQUADRIGLIA DELLE "AQUILE" DALLA TORRE DI CONTROLLO, CONOSCE MAUREEN. SONO DISPOSTO A PAGARE QUALSIASI CIFRA, PUR DI RIAVERE MAUREEN VIVA. PRINCIPE FERNANDO DI MAXEMBURGO».

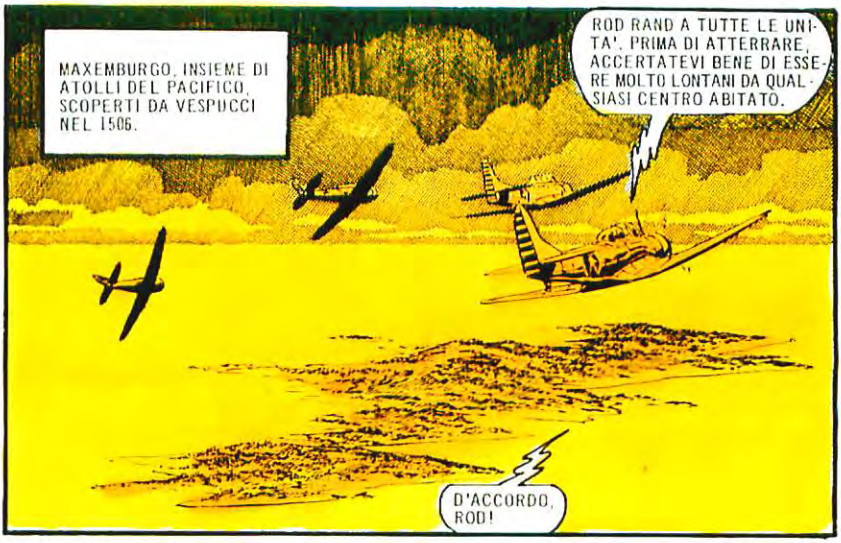

TU, BULL, TI VESTI DA TURISTA E TI MESCOLI ALLA FOLLA. TU, SAM, VAI CON «BANANAS» A CERCARE QUEL BENEDETTO CASTELLO. CI RITROVIAMO TUTTI QUI.

QUANTO A ME, HO UNA DANNATA VOGLIA DI CONOSCERE IL CUGINO DI DON FERNANDO, ATTUALE REGGENTE DEL PRINCIPATO...

DUE ORE PIU' TARDI I PESCATORI DI PERLE TROVANO NELLA BAIA DI LOTTSBURG UN PILOTA...

PRESTO, PORTIAMOLO AL VILLAGGIO! MARINA SI OCCUPERA' DI LUI.

ROD RAND SOSTIENE EGREGIAMENTE LA PARTE DEL NAUFRAGO.

GLI PRATICHERO' LA RESPIRAZIONE ARTIFICIALE... VOI INTANTO CORRETE AD AVVERTIRE LA POLIZIA!

LA RAGAZZA BEN PRESTO SI RENDE CONTO CHE IL «NAUFRAGO» NON NECESSITA AFFATTO DELLA RESPIRAZIONE ARTIFICIALE.

SPERO CHE VOGLIATE SPIEGARMI, STRANIERO.

⑤

PARLATE L'INGLESE MOLTO BENE. DOVE LO AVETE IMPARATO?
LE DOMANDE LE FACCIO IO. ALLORA?
LA RAGAZZA PASSA DECISAMENTE ALL'ATTACCO.
NON MI PIACCIONO GLI STRANIERI, E TANTOMENO I MERCENARI. E SONO STATI PROPRIO STRANIERI E MERCENARI GLI ASSASSINI DI DON FERNANDO, PROBABILMENTE INGAGGIATI DA SUO CUGINO JAVIER...
IL CASTELLO DI MOREMBURG, UNA VERA E PROPRIA FORTEZZA...
DEV'ESSERE QUELLO, CHE SI FA?
GUARDATI ALLE SPALLE, VECCHIA SPUGNA, O NON AVRAI TEMPO DI FARE ALTRE DOMANDE.
TRE CACCIA LI STANNO SEGUENDO...
... E LE LORO INTENZIONI SONO CHIARE. PARTONO LE PRIME RAFFICHE, RABBIOSE...
6

«BANANAS» RISPONDE IMMEDIATAMENTE AL FUOCO...
TATATATATATATATAT
LORO, LE «AQUILE», SONO DEI MERCENARI. A VOLTE SI ILLUDONO DI POTER SCEGLIERE LA CAUSA GIUSTA. DI FATTO, SCELGONO SEMPRE, SOLO E COMUNQUE L'AVVENTURA.
AQUILA TRISTE E' COLPITA...
... E «BANANAS» SI LANCIA IN SUO AIUTO.

PARTE RABBIOSAMENTE IN VERTICALE...

POI, CON UNA MOSSA RAPIDA, PERDE DI NUOVO QUOTA E SI TROVA SULLA CODA DEI CACCIA INSEGUITORI.

E ADESSO LA DANZA LA DIRIGO IO, AMICI!

NE HO BECCATO UNO, SAM... CORAGGIO!

MA LA SITUAZIONE E' TUTT'ALTRO CHE INCORAGGIANTE.

CONTRAEREA, «BANANAS»! ROTTA A SUD!

I RESTI DEI CACCIA ABBATTUTI CONTINUANO A FUMARE NEI PRESSI DEL CASTELLO...

FRATTANTO ROD RAND HA TUTTO IL TEMPO DI SPIEGARE IL SUO PIANO...

LA POLIZIA, AVVERTITA DAI PESCATORI, E' ARRIVATA AL VILLAGGIO...

MEZZ'ORA DOPO IL COMANDANTE DELLE «AQUILE» SI TROVA DAVANTI ALL'UOMO PIU' POTENTE DEL PRINCIPATO.

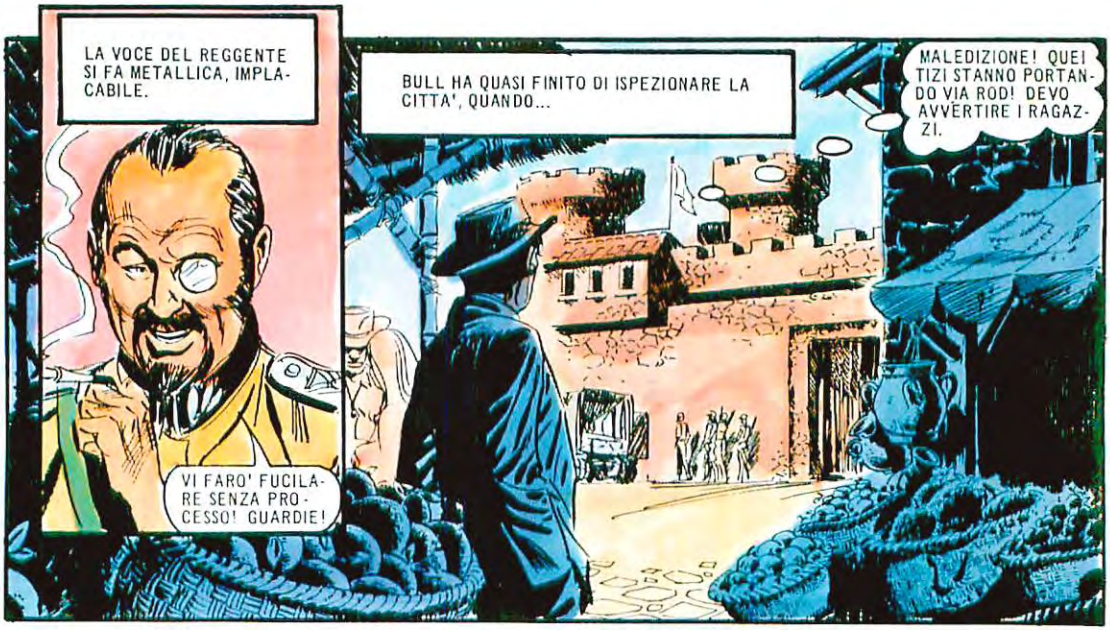

MARINA QUINLAN VIENE CONDOTTA AL PALAZZO DEL PRINCIPE MEZZ'ORA PIU' TARDI. E' ABITUDINE DEL REGGENTE RINGRAZIARE DI PERSONA I SUDDITI FEDELI... SOPRATTUTTO QUANDO SONO BELLE RAGAZZE.

SOPRATTUTTO POSSO FARTI RESTARE A PALAZZO... A MIA COMPLETA DISPOSIZIONE.
IN QUEL MOMENTO «BANANAS» MARENGO E SAM BASS ATTERRANO IN UN LUOGO NASCOSTO DELL'ISOLA, DOVE TROVANO IN ATTESA BULL, CHE LI HA AVVERTITI.
SEMBRA CHE L'ESECUZIONE SIA IMMINENTE. DOBBIAMO AGIRE SENZA PERDERE ALTRO TEMPO.
PENSO CHE LA COSA MIGLIORE SIA ATTACCARE IL PALAZZO E CERCARE DI FAR PRIGIONIERO IL REGGENTE. POI TRATTEREMO IL SUO RILASCIO IN CAMBIO DI ROD.
SONO INTERROTTI DALL' ARRIVO DI MARINA.
SENTITE, VOI TRE!
E QUESTA DA DOVE SALTA FUORI?

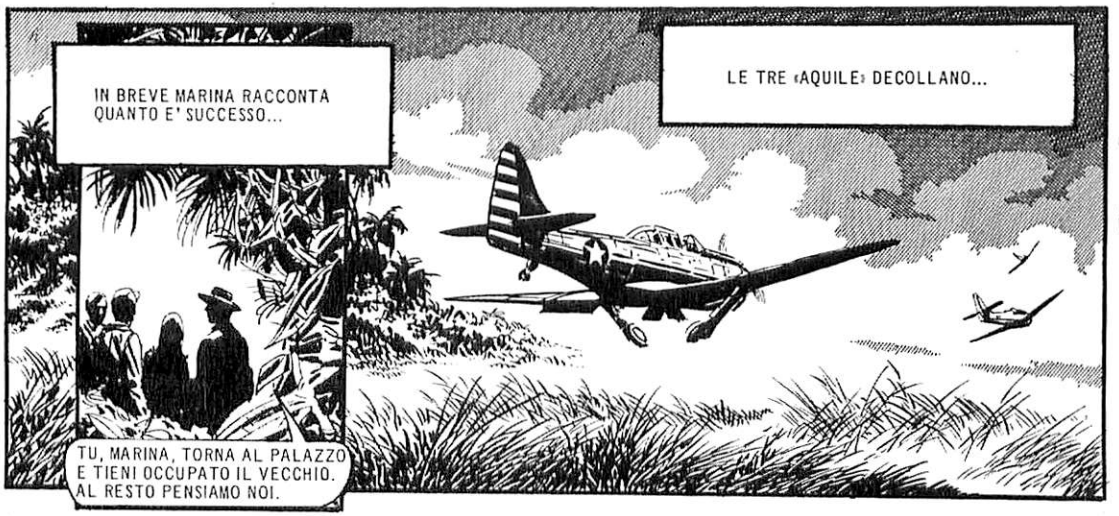
IN BREVE MARINA RACCONTA QUANTO E' SUCCESSO...
LE TRE «AQUILE» DECOLLANO...
TU, MARINA, TORNA AL PALAZZO E TIENI OCCUPATO IL VECCHIO. AL RESTO PENSIAMO NOI.

... VENGONO SUBITO PRESE DI MIRA...

... MA LA LORO REAZIONE E' MICIDIALE...
RAT-TAT-TA

POI BULL SI ALLONTANA DAGLI ALTRI DUE E SI PORTA A DUEMILA METRI DI QUOTA...

MANCA POCO PIU' DI UN'ORA ALL'ESECUZIONE DI ROD, QUANDO «BANANAS» E SAM BASS SI DIRIGONO VERSO IL CASTELLO DI MOREMBURG.

DOVE PENSI DI ATTERRARE PER LIBERARE LA PRINCIPESSA?

LASCIA FARE A ME, FIFONE! TI MOSTRERO' IO LA STRADA!

«BANANAS» SI LANCIA IN PICCHIATA FINO A SFIORARE LE MURA DEL CASTELLO...

ROD RAND VIENE CONDOTTO NELL'ARENA DELLA CORRIDA E MESSO DI FRONTE AL PLOTONE DI ESECUZIONE. TUTTO E' ORMAI PRONTO.

VUOI CHE TI BENDI GLI OCCHI, SPIA?

NO, MI DIVERTE SEMPRE VEDERE COME UN ESSERE UMANO RIESCE A TRASFORMARSI IN VERME.

IL VOSTRO PAESE STA PER ESSERE INCATENATO DA UN'IGNOBILE DITTATURA. RIBELLATEVI!

UN APPELLO DISPERATO, CHE SEMBRA DESTINATO A NON ESSERE ACCOLTO...

PLOTONE... PRONTI?

MA NON E' IL PLOTONE AD APRIRE IL FUOCO...

RAT-TAT-TA

L'IMPLACABILE AZIONE DI BULL PERSONS HA COLTO TUTTI DI SORPRESA...

FRATTANTO SAM E «BANANAS» SONO ATTERRATI E PENETRANO NEL CASTELLO...

E' IMPAZZITO! CERCA DI ATTERRARE!

NON «CERCA»... BULL «RIESCE» AD ATTERRARE.

LA SITUAZIONE SEMBRA DEFINITIVAMENTE COMPROMESSA...

IL CANNONE PUNTA CONTRO IL CACCIA APPENA ATTERRATO...

... MA IN QUEL MOMENTO...

LA PRINCIPESSA MAUREEN E' VIVA!

QUEL SERPENTE DI JAVIER AVEVA FATTO CREDERE CHE IO ERO FUGGITA ALL'ESTERO CON IL TESORO DEL PRINCIPATO...

PER FORTUNA LA POPOLAZIONE VI E' FEDELE E SI E' SOLLEVATA...

E COSI' LA CARRIERA DI DITTATORE E PLAY-BOY DI JAVIER E' BRUSCAMENTE INTERROTTA...

LE «AQUILE» NON HANNO PERDUTO UNO SOLO DEI BRINDISI FATTI ALLA NUOVA REGINA. MA ALLA FINE SONO DOVUTI RIPARTIRE, DOPO ESSERE STATI LAUTAMENTE COMPENSATI...

SONO DEI MERCENARI, DOPOTUTTO...

... AL SERVIZIO DELL'AVVENTURA.

© COPYRIGHT EURA 1978

Fine dell'episodio

LE AQUILE

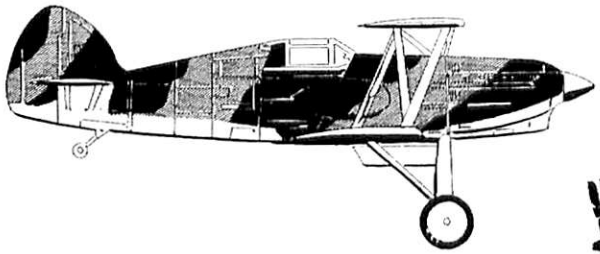

①

E' UNA SPLENDIDA MATTINA DI SOLE. IL MERCENARIO LESTER STOLTZ GUIDA LA FORMAZIONE DI SEI UNITA' GEMELLE.

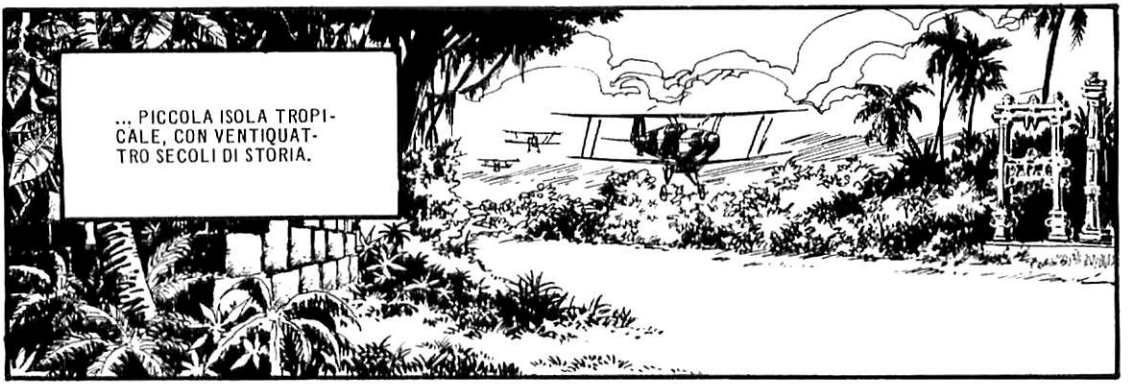

CI SIAMO RIVOLTI AD UN ASSASSINO, SHRI.

NON AVREMMO POTUTO TROVARE DI MEGLIO, MAESTA'.

SE NON RIENTRIAMO IN POSSESSO DEI DIAMANTI SACRI, IL POPOLO INSORGERA' CONTRO DI VOI. STOLTZ DEVE RIPORTARCI QUELLE PIETRE, POI TROVEREMO IL MODO DI LIBERARCI DI LUI.

QUALCHE TEMPO E' PASSATO. MOWGLI, UN'ISOLA VICINA A COSTA NEGRA, HA UN RE DI SALUTE INCERTA, CHE VIVE CHIUSO IN UN PALAZZO, TORMENTATO DALLA FEBBRE. ANCHE LUI HA INGAGGIATO DEI MERCENARI: LE «AQUILE».

E' TUTTA QUI LA VOSTRA FORZA AEREA, SIGNOR RAND?

NON TEMETE, MAESTA'. ABBIAMO PORTATO A TERMINE MISSIONI MOLTO IMPORTANTI. SIAMO OTTIMAMENTE AFFIATATI.

BULL PERSONS E' EUFORICO, COME SEMPRE ALL'INIZIO DI UNA MISSIONE.

COME SARANNO LE DONNE DA QUESTE PARTI, «BANANAS»?

COMUNQUE SIANO, NON SI METTONO CON UN PEZZENTE COME TE, BULL.

SAM BASS E' AFFAMATO. IL VIAGGIO E' STATO DANNATAMENTE LUNGO.

PIANTATELA, E PORTATEMI DAVANTI AD UN SANDWICH, PIUTTOSTO. ③

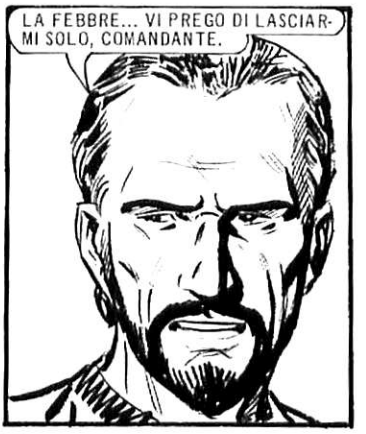

L'UNICO GIORNALE DI MOWGLI PARLA CON PREOCCUPAZIONE DI UNA POSSIBILE GUERRA CON COSTA NEGRA. E' EVIDENTE CHE IL FURTO E' SOLTANTO UN PRETESTO...

IL PIANO PREVEDE UNA PARTENZA IMMEDIATA.

POCO DOPO ARRIVANO IN VISTA DI COSTA NEGRA.

EHI, RAGAZZI, GUARDATE LA' SOTTO!

SI DIREBBERO ROVINE DI UN ANTICO TEMPIO INDU'...

ROD INIZIA UNA RAPIDA DISCESA VERSO I MONUMENTI.

MEGLIO DARE UN'OCCHIATA. IN SEGUITO POTREBBERO ANCHE SERVIRCI COME NASCONDIGLIO...

PURTROPPO SONO GIA' UN NASCONDIGLIO.
UNA POSTAZIONE ANTIAEREA! FILIAMO!

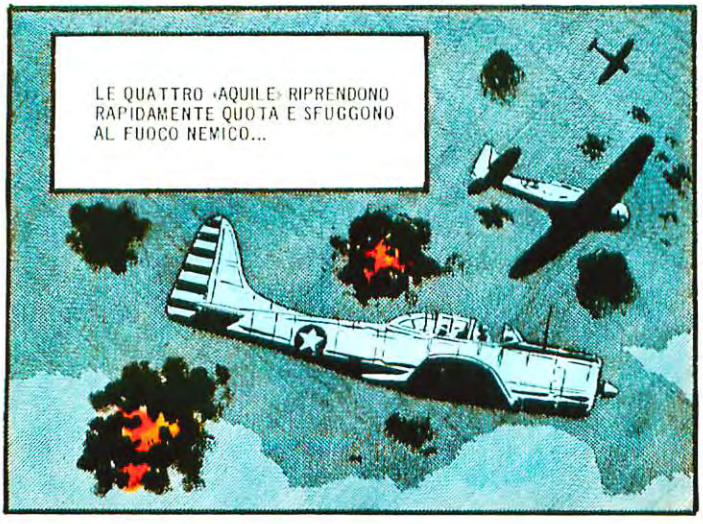
LE QUATTRO «AQUILE» RIPRENDONO RAPIDAMENTE QUOTA E SFUGGONO AL FUOCO NEMICO...

ADESSO INCOMINCIAMO LA DISCESA. PER PRIMO SCENDE BULL, POI SAM, POI «BANANAS». D'ACCORDO?
6

LA TATTICA E' TROPPO COLLAUDATA PER NON ESSERE ESEGUITA ALLA PERFEZIONE.

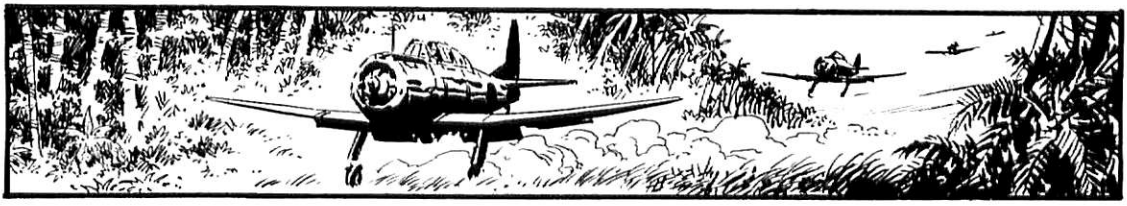

GLI AEREI VENGONO MIMETIZZATI NELLA FORESTA CON RAMI E FOGLIE.
ACCIDENTI! MAI LAVORATO TANTO IN VITA MIA.

LI COGLIEREMO DI SORPRESA. NON SI ASPETTANO CERTAMENTE UN NOSTRO ATTACCO DA TERRA.
7

AVANZANO LENTAMENTE, APRENDOSI LA STRADA CON IL MACHETE.

LA FORESTA NASCONDE MILLE PERICOLI, MILLE INSIDIE...
D'IMPROVVISO, AVVISTAMENTO DI UNA POSTAZIONE NEMICA.
UHM... POSSIAMO TENTARE.

SAM, BULL, DA QUESTA PARTE! TU, «BANANAS», DAVANTI A ME!

STRISCIANO SILENZIOSI...
UN CANNONE E' DANNATAMENTE INGOMBRANTE, AMICI...

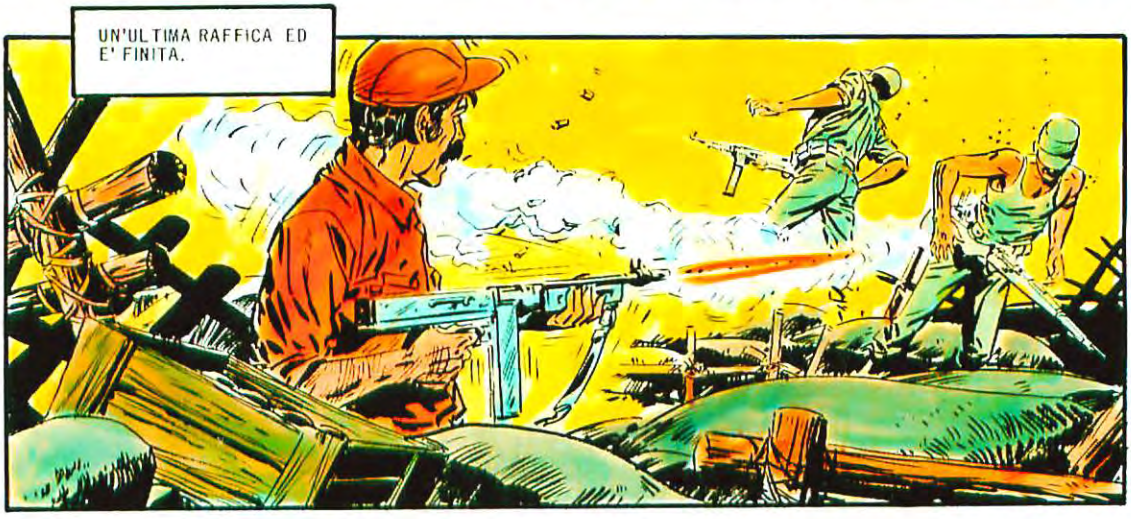

ROD PROSEGUE NELLA FORESTA IN CERCA DEGLI ALTRI MERCENARI. NON NE TROVA TRACCIA, FINCHE'...

E' TUTTO CHIARO: IL COMPLOTTO E' ORDITO DALLA REGINA E DAL SUO PRIMO MINISTRO, E MESSO IN ATTO DAI MERCENARI DI STOLTZ.

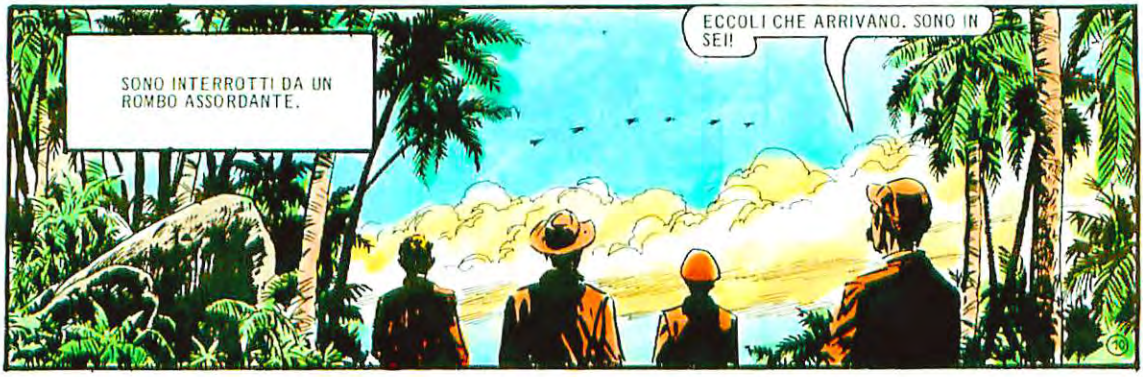

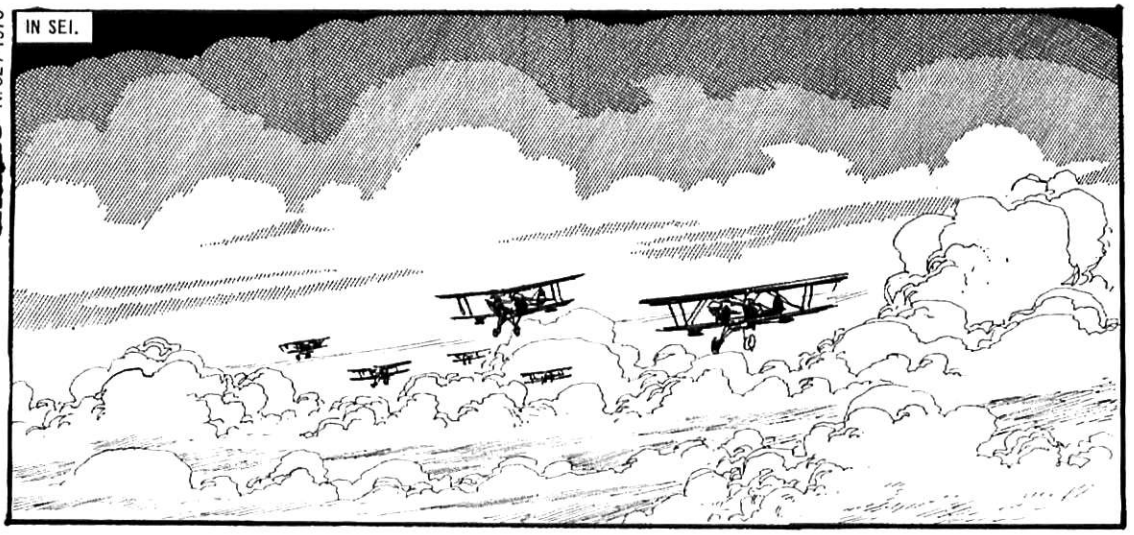
IN SEI.

ATTACCHIAMOLI PRIMA CON LA CONTRAEREA.

SAM E «BANANAS», OCCUPATEVENE VOI. IO E BULL AGLI AEREI.

D'ACCORDO, SIAMO TUTTI MERCENARI, MA STOLTZ E' DELLA RAZZA PEGGIORE.

SONO CURIOSO DI VEDERE COME TE LA CAVI, SAM.
AUGURATI CHE NON MI SIA TROPPO ARRUGGINITO, «BANANAS». ALTRIMENTI NON AVRAI IL TEMPO DI PRENDERMI IN GIRO...

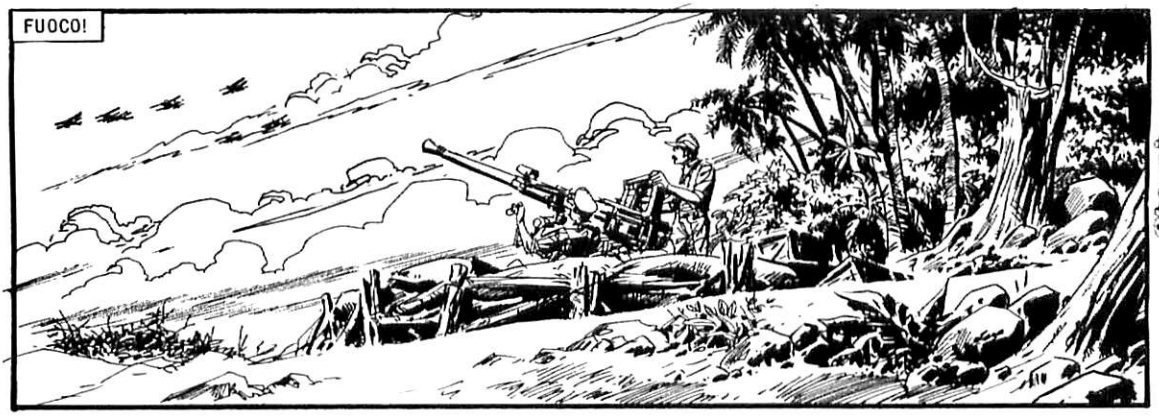
FUOCO!

E' ANDATA BENE!

ASPETTA A CANTAR VITTORIA.
12

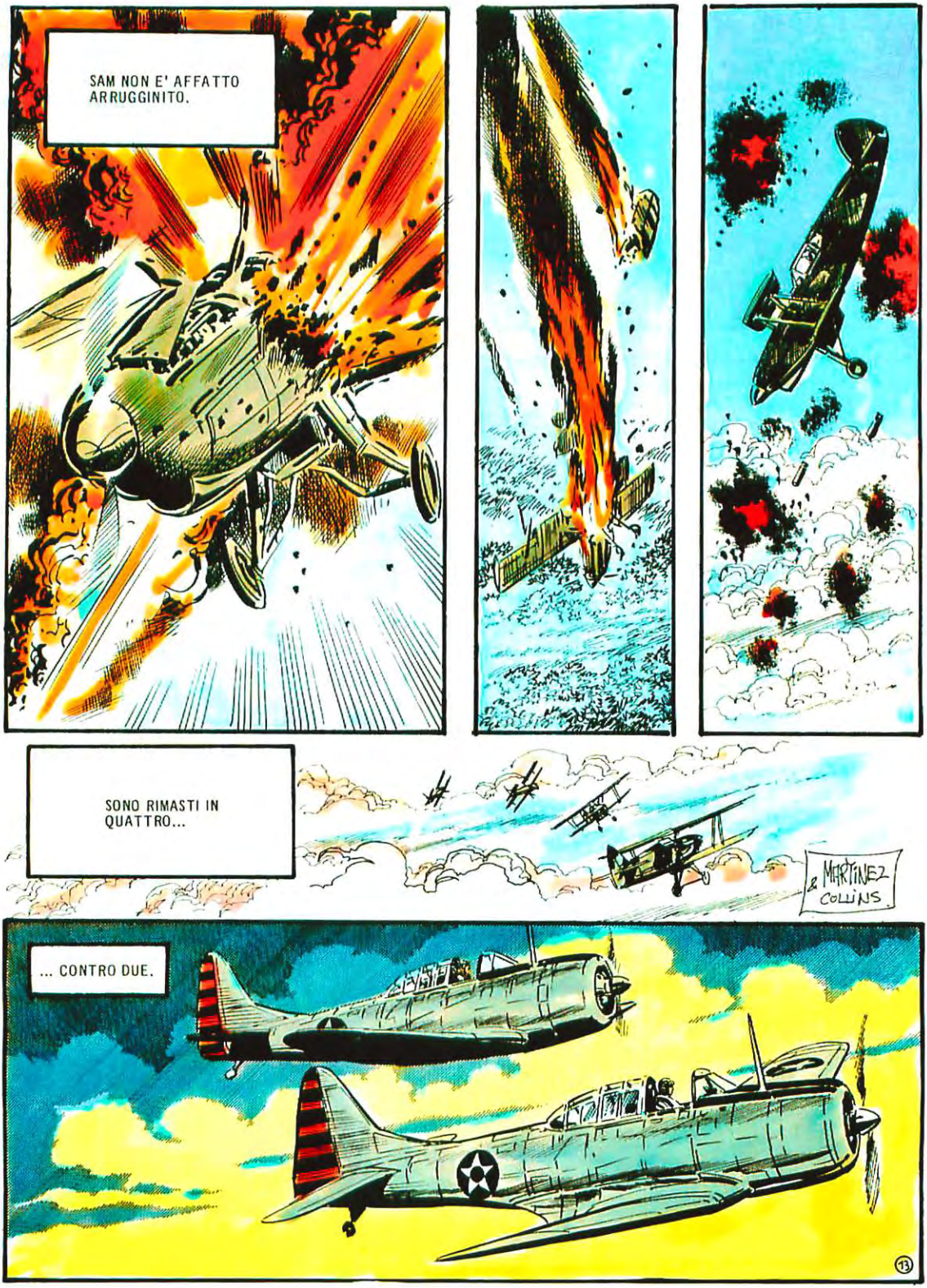
SAM NON E' AFFATTO ARRUGGINITO.
SONO RIMASTI IN QUATTRO...
& MARTINEZ COLLINS
... CONTRO DUE.
13

STOLTZ LI HA AVVISTATI. CONOSCE E TEME LE «AQUILE», MA CONTA SUL VANTAGGIO NUMERICO.

LA BATTAGLIA HA INIZIO...

A TUTTO GAS, RAGAZZI! DISTRUGGIAMOLI!

... CON L'APPOGGIO DA TERRA.

ROD SI PORTA SOPRA UNO DEI NEMICI E SCARICA LA MITRAGLIATRICE...

TRE CONTRO TRE.
MI VERRAI A TIRO, MALEDETTO...

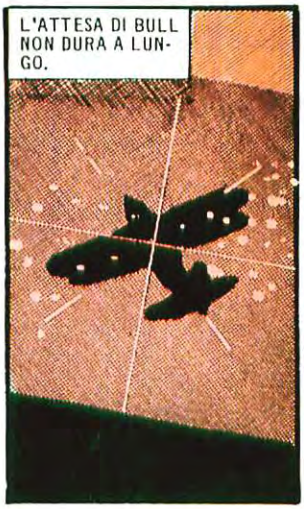
L'ATTESA DI BULL NON DURA A LUNGO.

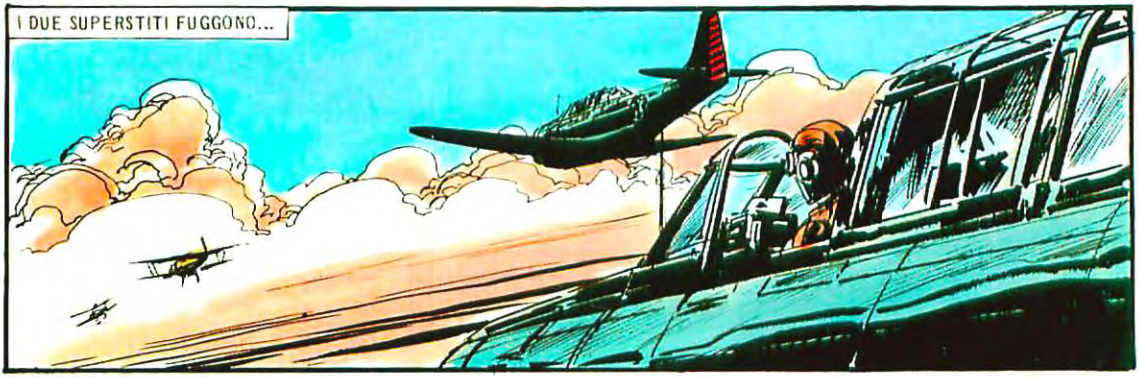
I DUE SUPERSTITI FUGGONO...

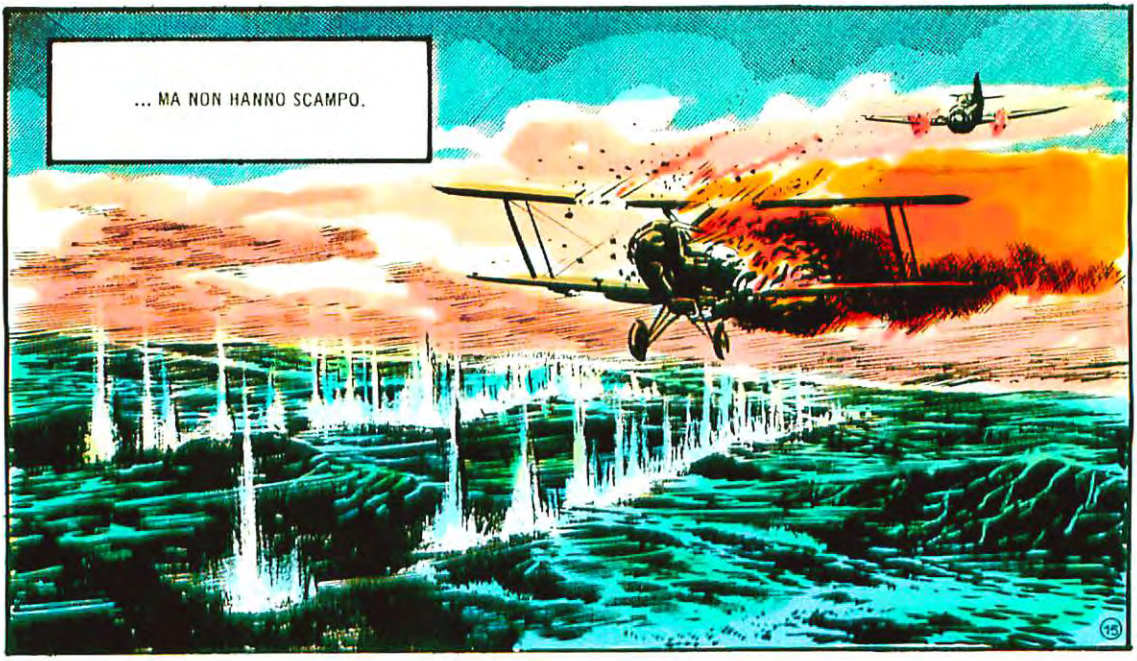
... MA NON HANNO SCAMPO.

PER ENTRAMBI E' LA FINE.

PIU' TARDI LE «AQUILE» ATTERRANO A COSTA NEGRA. TROVANO AD ACCOGLIERLI LA REGINA BELA ED IL SUO PRIMO MINISTRO.

CHI SIETE? NON COMBATTETE COL COMANDANTE STOLTZ...

STOLTZ E' IN FONDO ALL'OCEANO. LUI ED I SUOI UOMINI.

SIAMO VENUTI A CHIEDERE AL MINISTRO SHRI QUAYLEN DI CONSEGNARCI I DIAMANTI.

I RAPPORTI DI FORZE SONO CAMBIATI. L'AZIONE DELLE «AQUILE» FA SUPPORRE CHE MOWGLI SIA DOTATA DI FORZE MILITARI, ED IL RE PUO' TRATTARE...

STIPULEREMO UN TRATTATO DI NON-BELLIGERANZA, BELA.

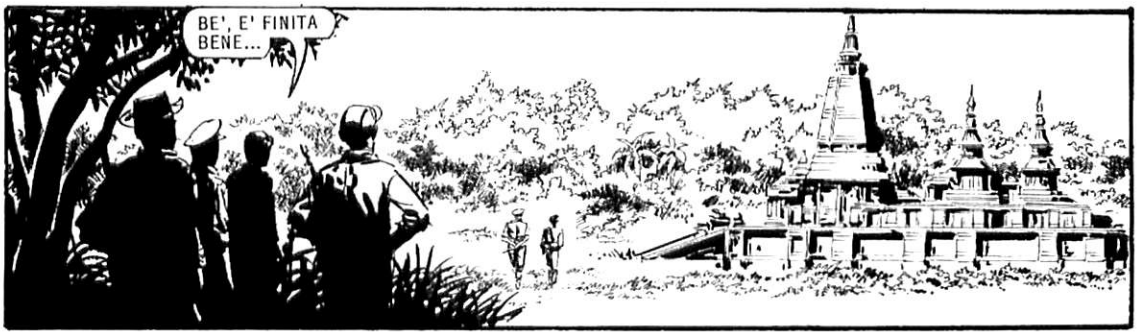

© COPYRIGHT EURA 1978

LE AQUILE

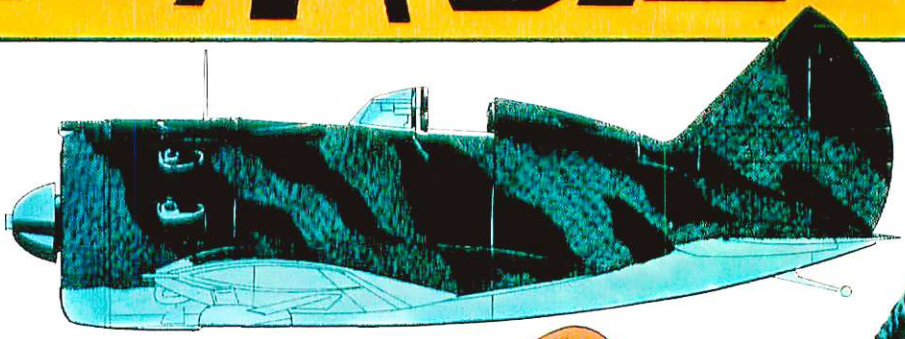

E' L'ALBA. LE «AQUILE» SORVOLANO IL GOLFO DEL BENGALA IN DIREZIONE DI AKYAB, ATTRAVERSANDO LA REGIONE A SUD DI CHITTAGONG, RICOPERTA DA UNA FITTA FORESTA TROPICALE.

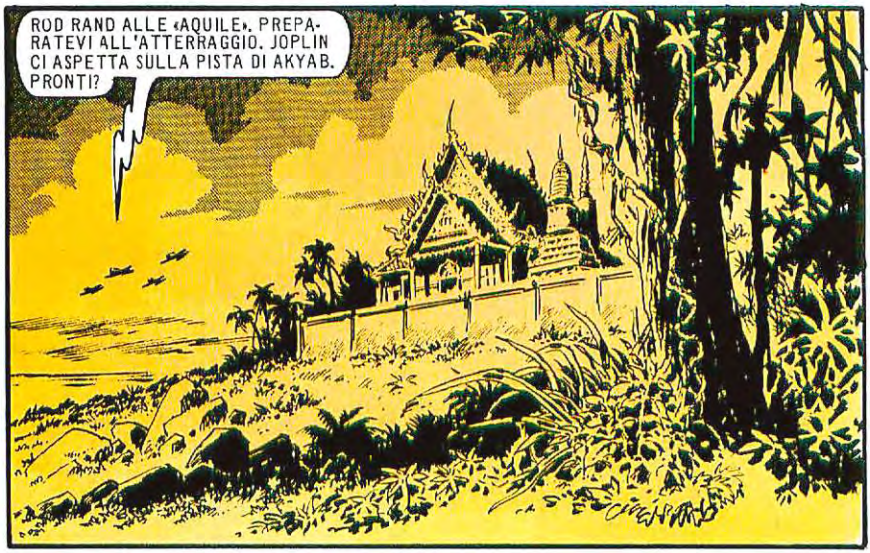

NON SUCCEDE NIENTE. I POLIKARPOV CONTINUANO IN DIREZIONE SUD...

SONO ATTERRATI. JOPLIN - PADRE DI JACLYN E NEDDA - INDOSSA UNA DIVISA MILITARE...

VENITE, VI DEVO SPIEGARE LA SITUAZIONE. AD AKYAB E' SCOPPIATA UNA GUERRA TRA IL PRINCIPE TIANG E SUO FRATELLO WANG-LOA. LE TRUPPE MERCENARIE HANNO ACCESO LA MICCIA...

IO SONO STATO ASSOLDATO DA WANG PER ADDESTRARE I SUOI UOMINI, MA QUANDO I NEMICI L'HANNO SAPUTO HANNO RAPITO LE MIE FIGLIE E VOGLIONO CHE ABBANDONI WANG AL SUO DESTINO.

CHI E' IL CAPO DEI MERCENARI?

FERD SCHULTZE, UN APOLIDE CHE HA COMBATTUTO IN SPAGNA. TIANG LO HA INGAGGIATO DIETRO SUGGERIMENTO DI SUA MOGLIE FOA...

«... FOA ODIA WANG PERCHE' IL PRINCIPE LE HA PREFERITO UN'AMERICANA, E DOPO AVER SPOSATO TIANG, HA MANOVRATO NELL'OMBRA PER FAR SCOPPIARE QUESTA GUERRA...»

SENTI, JOPLIN... QUEI POLIKARPOV NON MI PIACCIONO AFFATTO...

TI PIACERANNO ANCORA MENO QUANDO SAPRAI CHE SCHULTZE NE POSSIEDE OTTO E CHE CI BOMBARDANO E CI MITRAGLIANO DUE VOLTE AL GIORNO... GUARDATE!

③

IN LONTANANZA UN ROMBO SORDO...
AL RIFUGIO, PRESTO!

CI HAI FATTO VENIRE PER RITROVARE LE TUE FIGLIE, JOPLIN?

QUESTO SUCCEDE TUTTI I GIORNI.

SI', LE TENGONO PRIGIONIERE ALL' ISOLA KOYNN, NELL'ARCIPELAGO DELLE ANDAMANE, A SUD DI RANGOON... NELL'ULTIMO MESSAGGIO MI HANNO DATO UN ULTIMATUM DI DUE GIORNI. SE NON ME NE VADO, LE UCCIDERANNO...

LE «AQUILE» SONO DI NUOVO IN VOLO...

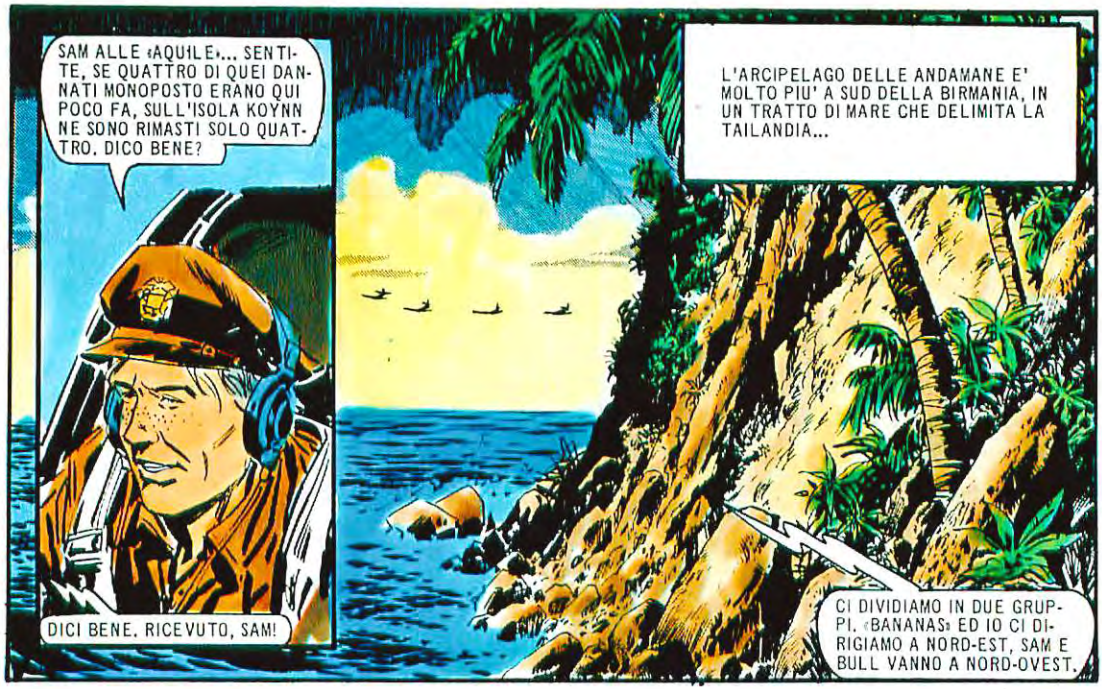

FERD SCHULTZE E' ANCORA UN BELL'UOMO E CONSERVA I MODI RAFFINATI CHE NEL '35 AVEVANO FATTO DI LUI UNO DEI PIU' FAMOSI SEDUTTORI DI PARIGI. POI, DURANTE LA GUERRA SPAGNOLA, HA COMINCIATO LA SUA CARRIERA DI MERCENARIO...

JACLYN E' CERTA DI PIACERE AL MERCENARIO.

DURANTE LA PRIGIONIA, JACLYN JOPLIN HA IMPARATO AD ESSERE FREDDA ED ASTUTA. UNA POLVERINA SCURA CADE NEL BICCHIERE DEL MERCENARIO.

LA RISPOSTA E' IMMEDIATA...

SEGUENDO IL PIANO PRESTABILITO, ROD SI AVVIA VERSO IL QUARTIER GENERALE DI SCHULTZE. D'IMPROVVISO INCAPPA IN UNA POSTAZIONE DI CONTRAEREA...

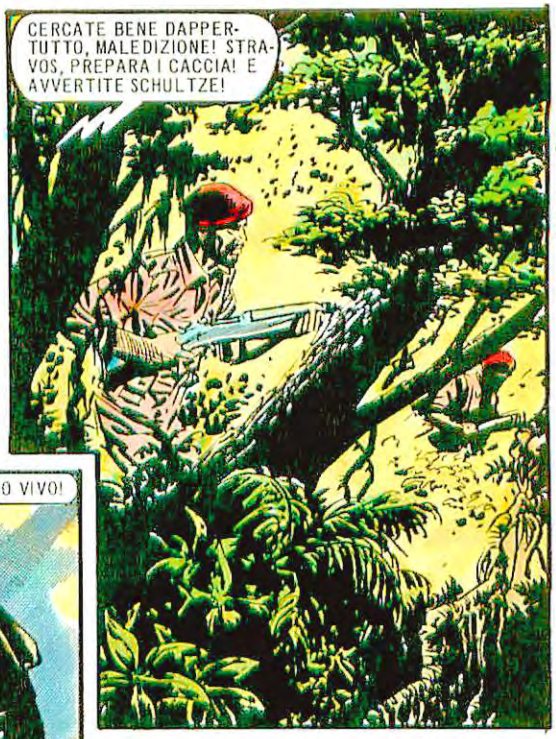
CERCATE BENE DAPPERTUTTO, MALEDIZIONE! STRAVOS, PREPARA I CACCIA! E AVVERTITE SCHULTZE!

NON E' CERTO UNO SPETTACOLO EDIFICANTE VEDERE IL TERRIBILE SCHULTZE IN MUTANDE E ARMATO DI MITRA... FURIBONDO, PER GIUNTA. IL SUO PIACEVOLE «COLLOQUIO» CON JACLYN E' STATO BRUSCAMENTE INTERROTTO...
LO VOGLIO VIVO!

BENE, E' IL MOMENTO. CERCHERO' DI COGLIERLI DI SORPRESA...

SOCK!

LA MANOVRA E' RIUSCITA. E IL SUO MITRA CHIUDE LA PARTITA...
RAT-TAT-TA
RAT-TAT-TA

ANCHE QUESTA E' FATTA...
RAY COLLINS
A. MARTINEZ

NON PROPRIO...
RAT-TAT-TA

... MA «BANANAS» HA I RIFLESSI PRONTI...
RAT-TAT-TA

MI SPIACE PER IL FRACASSO, MA SE NON SPARO A TUTTA BIRRA CI RIMETTO LA PELLE...
RRRRATTT

ADESSO LI AVREMO TUTTI CONTRO...
L'IMPORTANTE E' CHE NON SCOPRANO I NOSTRI AEREI...
9

ALL'IMPROVVISO IL NARCOTICO, CHE JACLYN HA VERSATO NEL WHISKY DEL MERCENARIO, FA EFFETTO...

HANNO UCCISO FERD! CHE SI FA? NON MI VA DI RISCHIARE LA PELLE...

SENZA IL LORO CAPO, I MERCENARI SONO DISORIENTATI E SI ARRENDONO.

NON SPARATE!

«BANANAS»! I CACCIA!

DUE POLIKARPOV-16 STANNO AVVICINANDOSI COME UCCELLI RAPACI...

AL SERBATOIO... O LORO O IO...

L'HAI BECCATO, ROD!

LE «AQUILE» HANNO FATTO PRIGIONIERI DODICI MERCENARI, IL PILOTA STRAVOS - CADUTO COL SUO AEREO NELLA FORESTA - E FERD SCHULTZE, ANCORA PRIVO DI SENSI. DA KOYNN SI METTONO IN CONTATTO CON AKYAB E ROD PONE COME CONDIZIONI PER LIBERARE SCHULTZE ED I SUOI UOMINI CHE I QUATTRO AEREI POLIKARPOV SI ARRENDANO E CHE SI METTA FINE ALLE OSTILITA'...

PER LE RAGAZZE DI JOPLIN E' LA FINE DI UN INCUBO...

VI IMMAGINAVO PIU' GIOVANE E PIU' BELLO, SIGNOR RAND.

E DI ME COSA NE DITE?

DICO CHE, SE IO NON AVESSI MESSO IL SONNIFERO NEL BICCHIERE DI SCHULTZE, VOI VE LA SARESTE VISTA BRUTTA.

GIA'. MA L'ALTRA SQUADRIGLIA DI CACCIA E' COMANDATA DA MOBY FLAUBERT, UN PILOTA IN GAMBA. RIUSCIREMO AD ANDARCENE DA QUI?

DA AKYAB, JOPLIN COMUNICA VIA RADIO CHE I QUATTRO POLIKARPOV-16 SONO DIRETTI A KOYNN PER RISCATTARE LA SCONFITTA DI SCHULTZE E COMPAGNI... LA GUERRA SCATENATA DALLA REGINA FOA CONTINUA...

ROD DECIDE DI GIOCARE IL TUTTO PER TUTTO E DI DAR BATTAGLIA AI CACCIA NEMICI.

SAM E BULL, DIRIGETEVI SU MANDALAY, DOVE VIVONO TIANG E LA REGINA FOA, E MINACCIATE DI BOMBARDARE LA CITTA' SE NON ACCETTANO L'ARMISTIZIO...

EHI, ROD, SEI PAZZO? SE SIETE SOLO IN DUE, I POLIKARPOV VI RIDURRANNO COLABRODO!...

DOBBIAMO CORRERE QUESTO RISCHIO. ANDIAMO, «BANANAS», TIENTI PRONTO A SPARARE. QUATTRO A DUE... E' UNA PARTITA CHE MI PIACE...

S'INCONTRANO A META' STRADA... SAM BASS E BULL PERSONS SI ALLONTANANO VERSO EST, IN DIREZIONE DI MANDALAY, COME E' STATO DECISO...

IL CAPO SQUADRIGLIA E' PROPRIO MOBY FLAUBERT... RICONOSCO LA SUA MANIERA DI PILOTARE UN CACCIA... SARA' UN OSSO DURO...

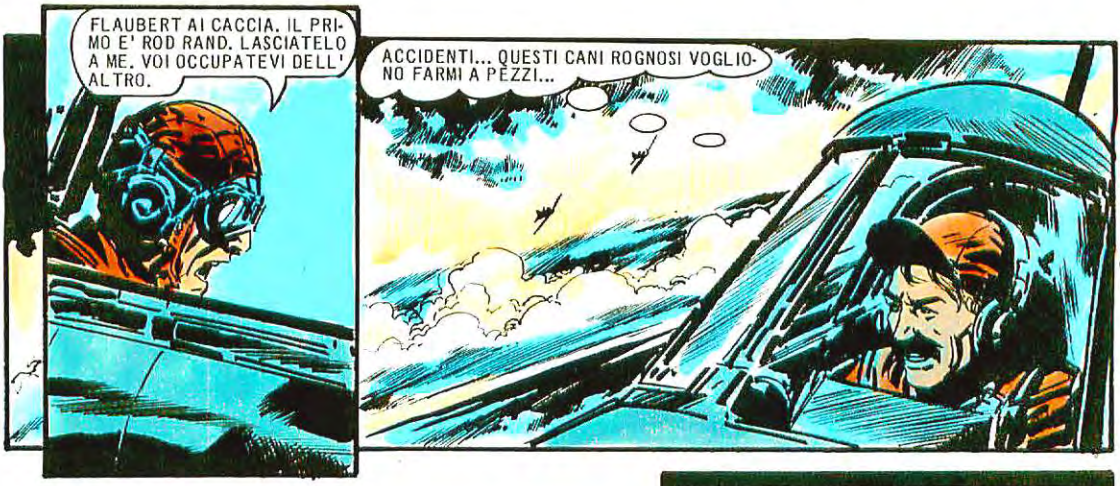
FLAUBERT AI CACCIA. IL PRIMO E' ROD RAND. LASCIATELO A ME. VOI OCCUPATEVI DELL' ALTRO.
ACCIDENTI... QUESTI CANI ROGNOSI VOGLIONO FARMI A PEZZI...

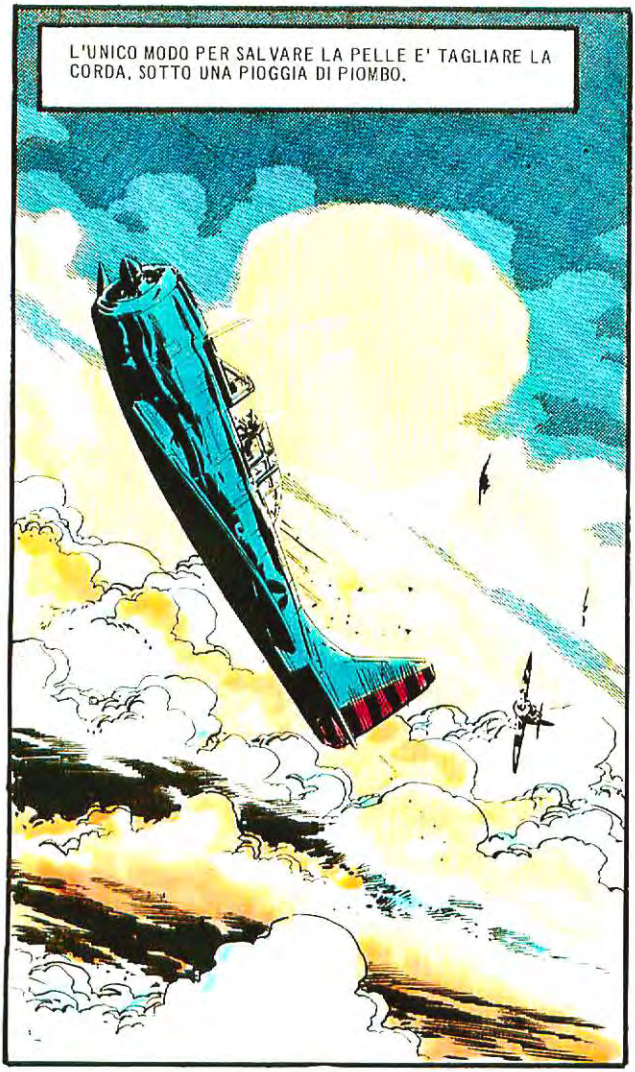
L'UNICO MODO PER SALVARE LA PELLE E' TAGLIARE LA CORDA, SOTTO UNA PIOGGIA DI PIOMBO.

ANCHE ROD RAND, CON LA SUA AQUILA NERA, RINUNCIA PER ORA A MISURARSI CON L'AVVERSARIO...
DEVO DARE UNA MANO A «BANANAS»...

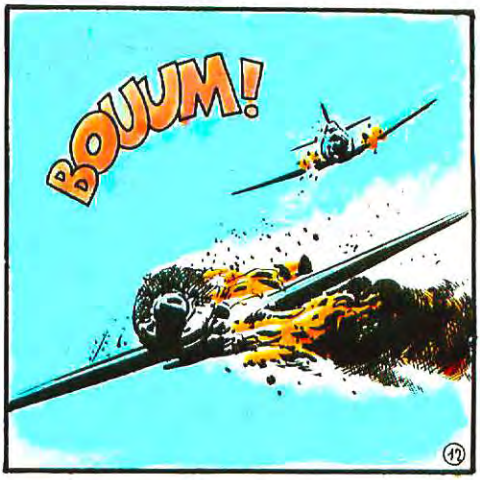
BOUUM!
42

NOOO!
ROD, ATTENTO! NE HAI UNO SOTTO LA PANCIA!
SFIDANDO IL FUOCO NEMICO, ROD PREME IL GRILLETTO DEL SUO BROWNING...
GRAZIE, «BANANAS», OCCUPATI DEL TUO AMICO...
ROD RIESCE A PIAZZARSI PROPRIO SOPRA MOBY FLAUBERT...
O LA VA O LA SPACCA, MOBY...
LA FORTUNA E' DALLA SUA...

POI ANCHE L'ULTIMO CACCIA CADE IN MARE.

SAM BASS E BULL PERSONS, MINACCIANDO DI BOMBARDARE IL PALAZZO IMPERIALE, HANNO INTANTO OTTENUTO LA RESA DI MANDALAY. I DUE PRINCIPI, AD AKYAB, FIRMANO L'ARMISTIZIO DI QUELLA GUERRA VOLUTA DA UNA DONNA.

© COPYRIGHT EURA 1978

Fine dell'episodio

LE AQUILE

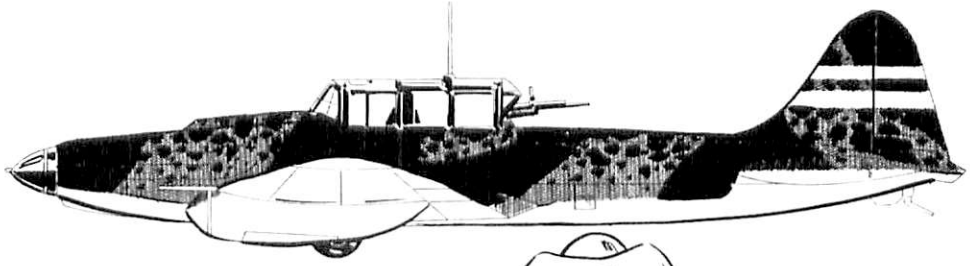

LA NAVE GIUNGE IN VISTA DELLE ISOLE NIAS, AD OVEST DI SUMATRA, VERSO IL TRAMONTO. LA CALMA E' TOTALE, NEPPURE IL GRIDO DI UN UCCELLO. LA VECCHIA IMBARCAZIONE HA NAVIGATO PER TRENT' ANNI ED ORA E' IL RIFUGIO DI UN UOMO SOLO...

... IL CAPITANO PIERRE LENART, RICERCATO A MARSIGLIA, ALLA CAYENNA, AL PIREO, A ZANZIBAR...

TRASPORTA MERCE DI CONTRABBANDO E SPESSO ANCHE ARMI DI OGNI TIPO. NEI TEMPI ANTICHI IL SUO SAREBBE STATO UN VASCELLO PIRATA.

LE DONNE SONO STATE LA VERA CAUSA DELLA ROVINA DI PIERRE LENART. ANCHE IN QUESTO MOMENTO, STA SOGNANDO UNA BIONDA DI ZANZIBAR, CON DUE LABBRA TENERE COME FRAGOLE MATURE.

NEL CAMPO BASE DELLE «AQUILE», ANCHE «BANANAS» STA PENSANDO AD UNA BIONDA CHE, OLTRE AL SONNO, GLI HA RUBATO DUECENTO DOLLARI APPROFITTANDO DEL FATTO CHE ERA UBRIACO...

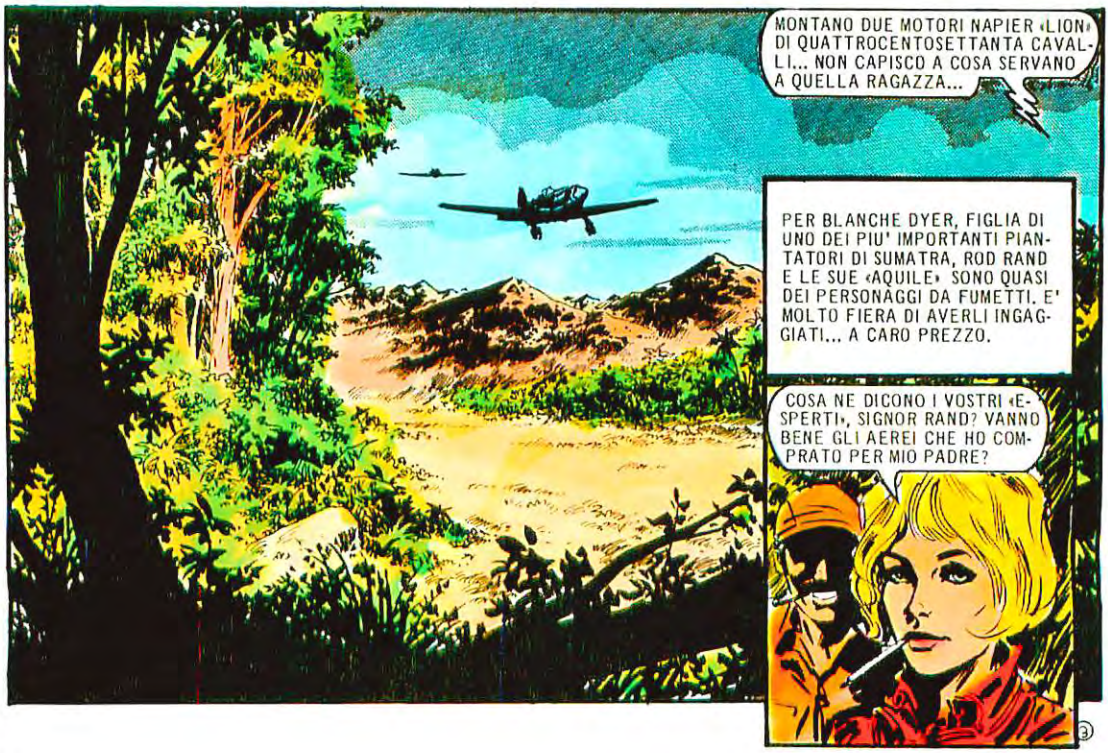

A ROD NON PIACE BLANCHE, CON QUELLA SUA DANNATA ARIA DI SUPERIORITA'.

SONO OTTIMI AEROPLANI, MOLTO ADATTI AI BOMBARDAMENTI, NON CERTO AD UN USO COMMERCIALE.

E CHI VI HA DETTO CHE...

... LI HO COMPRATI PER ANDARCI A SPASSO?...

CASPITA... QUEI TRABICCOLI POSSONO TRASPORTARE FINO A DUECENTO UOMINI... COSA SE NE FARANNO?

MI SONO MESSO A CENTONOVANTA GRADI E IL MOTORE HA RISPOSTO ESATTAMENTE...

BENE, RAGAZZI...

... DOBBIAMO PORTARE I TRE «VALENTIA» FINO ALLE ISOLE NIAS. TU, «BANANAS», CI SEGUI COL TUO AEREO, COSI' POI CI RIPORTI INDIETRO. PER QUESTO LAVORO CI DANNO MILLE DOLLARI A TESTA... UN PREZZO EQUO.

BESTEMMIANDO TRA SE', PIERRE LENART FISSA LOA-HENG, IL MAGGIOR TRAFFICANTE DI ARMI DI TUTTO IL SUD-EST ASIATICO. FIGLIO DI UN CINESE E DI UNA GIAPPONESE, LOA HA EREDITATO LE QUALITA' PEGGIORI DELLE DUE RAZZE.

AD UN FRANCESE NON SI PUO' NEGARE UN'ULTIMA POSSIBILITA'. PARLA... QUANTI UOMINI LAVORANO PER MARCUS DYER, ALLE ISOLE NIAS?

PERCHE' NON VAI A DOMANDARGLIELO?

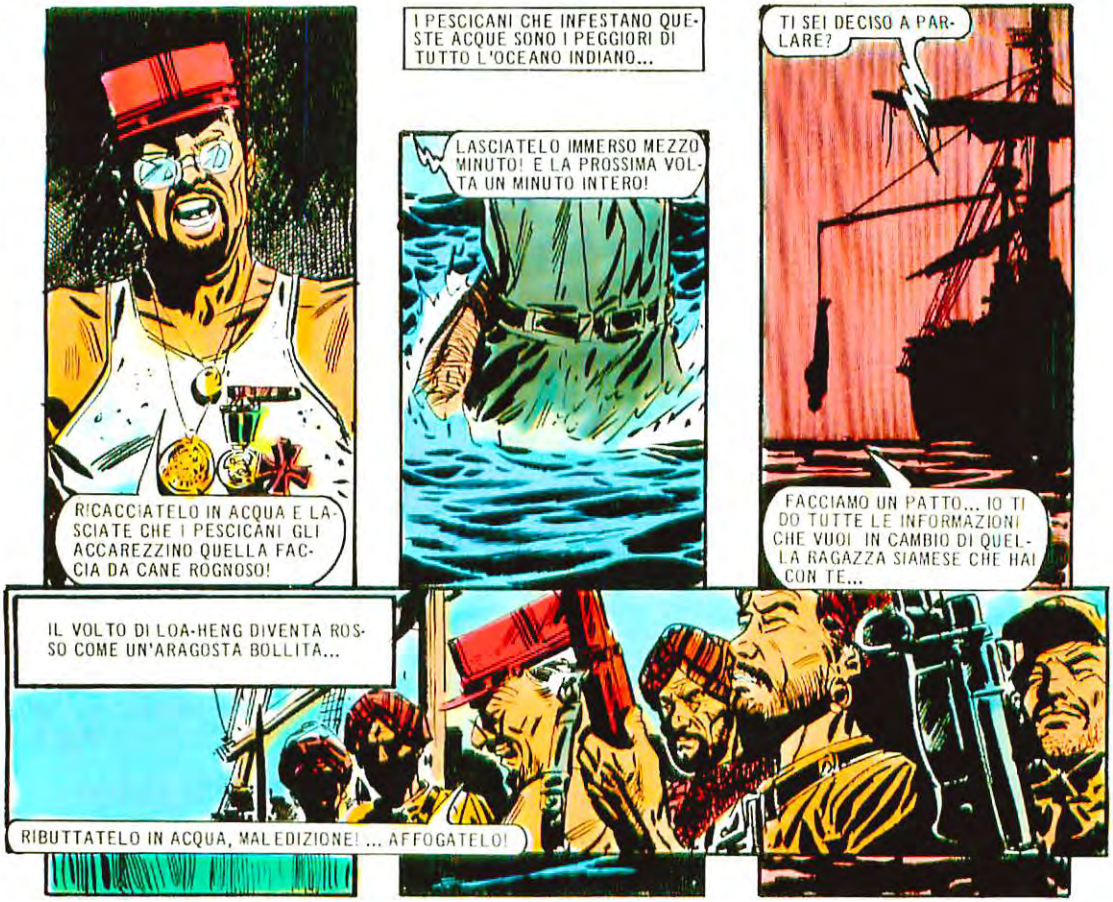

MARCUS DYER E' ARRIVATO A SUMATRA NEL '33 SENZA UN SOLDO IN TASCA. IN QUATTRO ANNI, CON LOSCHI TRAFFICI, E' RIUSCITO A DIVENTARE IL PROPRIETARIO DI QUATTRO PIANTAGIONI DI CAUCCIU'. I SUOI NEMICI PERO' NON LO HANNO DIMENTICATO...

I KALKOS DI URUNDI-LA', NEL 1100 AVANTI CRISTO, ERANO IL POPOLO PADRONE DELL'ODIERNA SUMATRA.

SECONDO I MIEI CALCOLI, IL BOTTINO DEVE AMMONTARE AD ALMENO UN MILIONE DI DOLLARI. SEI RIMASTO QUI PER RIPORTARE ALLA LUCE TUTTA L'ANTICA CITTA' DI URUNDI-LA'.

JEFFERSON CONROY E' UN EX-COLONNELLO AMERICANO RADIATO DALL'ESERCITO...

ANCHE LOA-HENG TI STA DANDO LA CACCIA ED I SUOI METODI NON SONO CERTO DELICATI.

... QUINDI, O TI DECIDI A RIVELARMI DOVE HAI NASCOSTO L'ORO DEI KALKOS, O TI FACCIO ARROSTIRE COME UN POLLO.

SPERO CHE BLANCHE ARRIVI IN TEMPO CON GLI AEREI... DEVO CERCARE DI GUADAGNARE TEMPO...

L'ODORE ACRE DEL FUMO SI SPANDE PER LA FORESTA...

PARLERO', CONROY... SPEGNI QUESTO MALEDETTO FUOCO. TI DIRO' DOV'E' IL TESORO DEI KALKOS.

INTANTO...

«BANANAS», SEI RIUSCITO A FARTI DARE IL NUMERO DI TELEFONO DELLA SIGNORINA DYER?
VAI AL DIAVOLO, SAM! STAI MORENDO D'INVIDIA, VERO?
SAM, LASCIA IN PACE «BANANAS» QUANDO LAVORA...

ATTERREREMO IN UNA RADURA A NORD DELLA GRANDE NIA. IO VI GUIDERO'.
PECCATO CHE QUESTO VIAGGIO FINISCA PRESTO...
QUELLA NAVE HA FATTO LA GUERRA, ROD. LA VEDI, LA TORRETTA CON IL CANNONE?
SEMBRA ABBANDONATA...

LOA-HENG A VOLTE E' FELICE. E ALLORA DIVENTA GENEROSO AL PUNTO DA OFFRIRE UN PASTO AD UN CONDANNATO. LENART PERO' PREFERISCE UN BUON BICCHIERE.
COSI', DYER TI HA MANDATO A SUMATRA AD INGAGGIARE DEGLI UOMINI PER DIFENDERSI DA UN MIO ATTACCO... CHE GRAN FIGLIO DI...
ANCHE CONROY STA DANDO LA CACCIA A DYER E PER QUESTO HO BISOGNO DELLA TUA NAVE... E TU MI SERVI COME MARINAIO!
CALMA. PRIMA PARLIAMO DEL PREZZO...

A ME INTERESSA LA RAGAZZA E A TE QUELLO CHE HA TROVATO DYER... ESATTO?

IL PREZZO DELLA MIA PRESTAZIONE E' LA RAGAZZA. MA VISTO CHE TU NON SEI TANTO D'ACCORDO...

... LASCIAMO DECIDERE AI DADI. SE PERDO, TI TIENI LA RAGAZZA E LA NAVE. SE VINCO, DOPO AVERTI AIUTATO, MI PRENDO QUELLA BAMBOLA ORIENTALE E MI LASCI ANDARE.

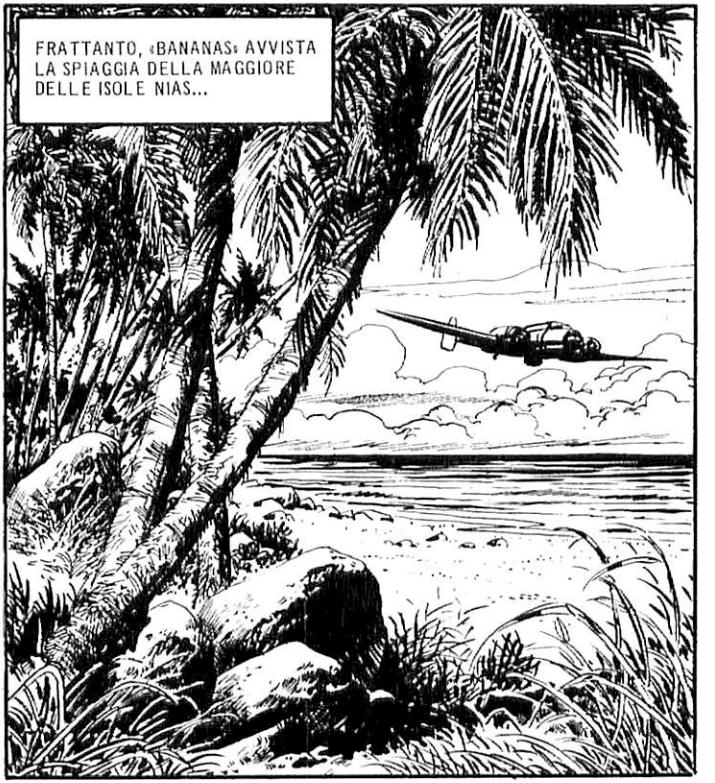

FRATTANTO, «BANANAS» AVVISTA LA SPIAGGIA DELLA MAGGIORE DELLE ISOLE NIAS...

MI PREPARO PER L'ATTERRAGGIO. NON C'E' NIENTE IN VISTA...

MA ALTRI HANNO AVVISTATO LUI.

TROPPA CALMA. LA RAGAZZA HA FATTO CARICARE I TRE «VICKERS» CON LE BOMBE. NON CAPISCO A COSA SERVANO, VISTO CHE TUTTO E' NORMALE E TRANQUILLO...

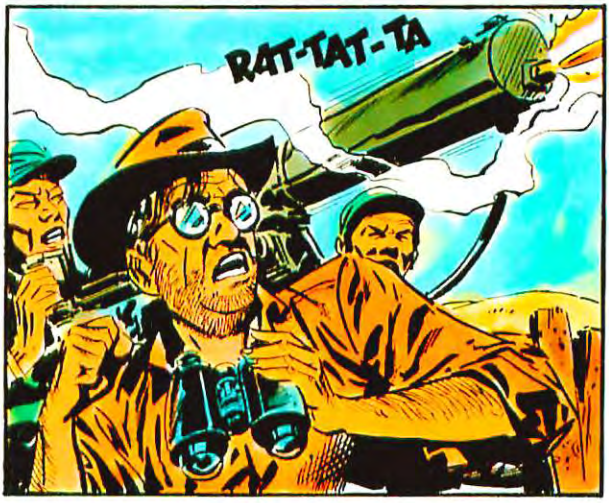
RAT-TAT-TA

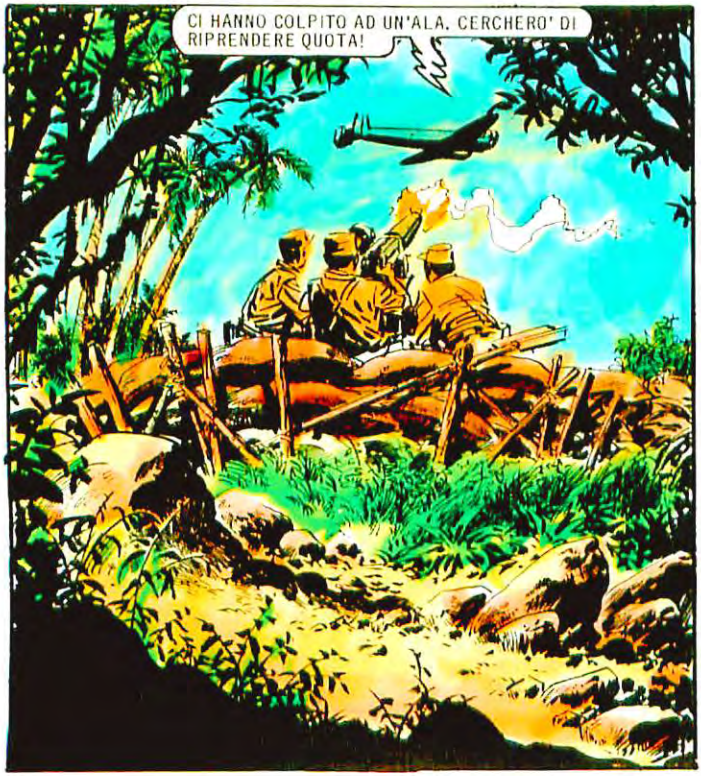
CI HANNO COLPITO AD UN'ALA. CERCHERO' DI RIPRENDERE QUOTA!

ROD! HANNO PIAZZATO DELLE MITRAGLIATRICI! SE ATTERRIAMO, CI FANNO FUORI TUTTI!

IL PREGIO MAGGIORE DEI «VALENTIA-VICKERS» E' LA LORO ESTREMA MANOVRABILITA'...

DANNAZIONE! ECCO COSA C'ERA SOTTO! UNA GUERRA PRIVATA!

RAY COLLINS
A. MARTINEZ

BOUUM!

RAT-TAT-TA

BENE O MALE... O MEGLIO, PIU' MALE CHE BENE... «BANANAS» E' RIUSCITO AD ATTERRARE.
ANCHE SAM E BULL RIESCONO AD ATTERRARE.

FRATTANTO...
... SETTE! HO VINTO, LOA!
CANE DI UN FRANCESE! PRENDITI PURE LA RAGAZZA, MA NON LA NAVE...

HAI SENTITO, BELLEZZA? ORA SEI MIA, TI HO VINTO AI DADI... IO SONO IL PADRONE...
SI', SEI UN PADRONE. MA PIU' STUPIDO DI LOA-HENG!

E FATTI ALMENO IL BAGNO, PRIMA DI AVVICINARTI A ME!

MARCUS DYER ACCOGLIE SUA FIGLIA BLANCHE E LE «AQUILE» CON LA GIOIA DI UN CONDANNATO A MORTE CHE SFUGGE ALLA GHIGLIOTTINA... CONROY ED I SUOI UOMINI SONO STATI LIQUIDATI DALLE BOMBE DI ROD RAND, ED E' STATO FACILE LIBERARE MARCUS DYER.

SE LA PRENDONO COMODA, SENZA BADARE AL FERITO...

HO UN'ALA DI MENO...

... MA POSSO ANCORA VOLARE!

LA FORESTA SI RIEMPIE DI GRIDA E DI SANGUE...

MALEDETTO DYER! PERCHE' NON CI HAI AVVERTITI PRIMA DI COSA BOLLIVA IN PENTOLA?

MA PER FORTUNA SONO ARRIVATO IN TEMPO, CON LA POLIZIA DI SUMATRA...

PIERRE! COSA CI FAI CON QUESTA DONNA?

ECCO... IO... L'HO VINTA AI DADI...

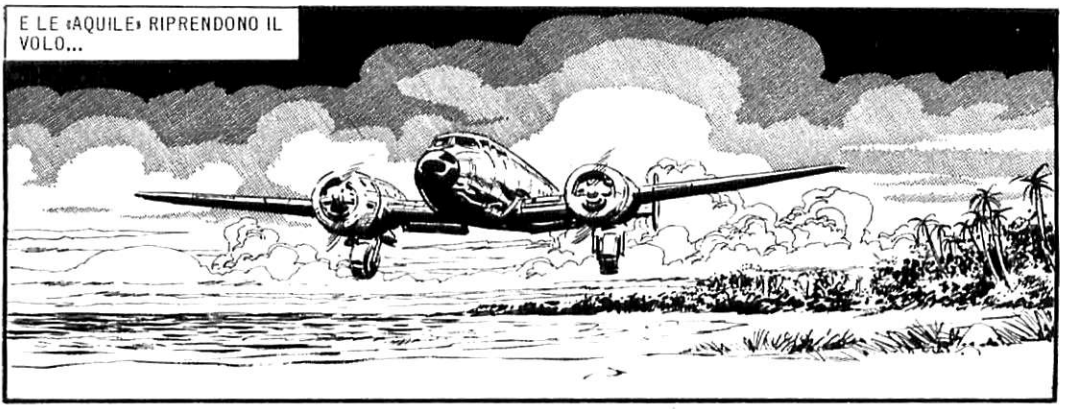

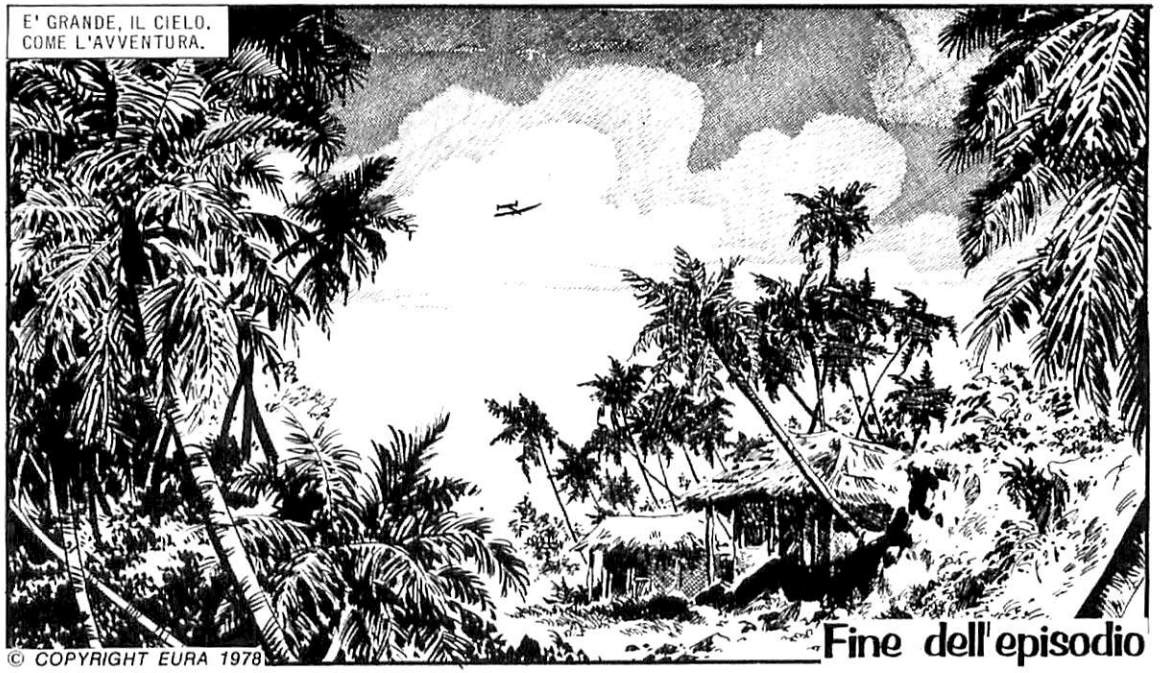

Fine dell'episodio

© COPYRIGHT EURA 1978

SETTIMANALE DI FUMETTI - ATTUALITA' - VARIETA'

350 LIRE

Skorpio

TUTTOFUMETTO

ANNO II - N. 38 ■ 28-9-1978
SPED. ABB. POST. GR. II-70

CONTIENE
IN **OMAGGIO**
IL **POSTER** DE
LE AQUILE

E UN PERIODICO LANCIO

7 FUMETTI COMPLETI

LE AQUILE

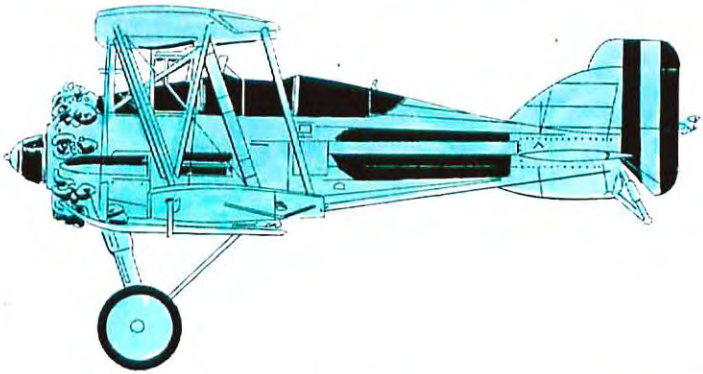

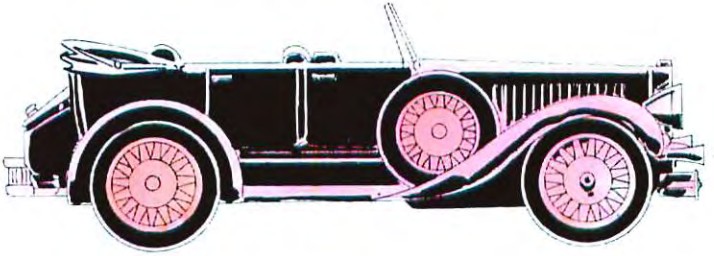

LA SQUADRIGLIA DELLE «AQUILE» E' STATA INGAGGIATA PER PARTECIPARE AD UNO SPETTACOLO DI VOLO ACROBATICO IN FRANCIA, A LE BOURGET, E SAM BASS E' DOVUTO TORNARE A CASA PER RISOLVERE ALCUNE QUESTIONI DI FAMIGLIA. «BANANAS» MARENGO E' FELICE DI ESSERE DI NUOVO NELLA DOLCE CAMPAGNA FRANCESE...

C'E' UN PROFUMO DI ERBA APPENA TAGLIATA, DI PANE APPENA SFORNATO. IL SOLE E' TIEPIDO...

TI RICORDI, IVY?

RAY COLLINS
A. MARTINEZ

I RICORDI HANNO LO STESSO PROFUMO DELLA CAMPAGNA.

ALLORA NOI «AQUILE» ERAVAMO SOLAMENTE IN DUE, E AVEVO PAURA CHE TI INNAMORASSI DI ROD RAND...

«ERA IL 1925, E CI TROVAVAMO NELLA REGIONE DI POISSY-SUR-SEINE. A SETTE ANNI DALLA FINE DELLA GUERRA, ROD AVEVA ACCETTATO UNO STRANO LAVORO...»

«... DISINFESTARE QUEI MALEDETTI TERRENI DEI GERICAULT.»

«ERANO TEMPI DIFFICILI. LA SQUADRIGLIA SI ERA SCIOLTA, E QUELLO ERA UN LAVORO COME UN ALTRO...»

IL VOSTRO AMICO E' UN BUON PILOTA, SIGNOR MARENGO, MA NONOSTANTE TUTTO...

... SCOMMETTO CENTO FRANCHI CHE IO SONO PIU' BRAVA DI LUI! PRESTATEMI IL VOSTRO AEREO.

MA...

«IVY MANON DE LILES GERICAULT ERA LA PADRONA DI QUEI CAMPI CHE ROD DISINFESTAVA CON INFINITA PAZIENZA...»

VI ROMPERETE L'OSSO DEL COLLO, IVY!

NON C'E' NIENTE DI QUANTO FA UN UOMO CHE UNA DONNA NON POSSA FARE!

«DECOLLO', LANCIANDO UNA CHIARA SFIDA A ROD...»

LA RAGAZZA VUOLE DI NUOVO IMITARCI... LE DARO' UNA LEZIONE...

QUESTI AMERICANI... GLIELA FARO' VEDERE IO!

ACCIDENTI! FINIRA' PER FRACASSARSI CONTRO QUALCHE ALBERO!

SE ROVINA L'AEREO, GLIELO FACCIO PAGARE COME NUOVO...
«IVY SEMBRAVA UNA BAMBINA CHE HA SCOPERTO UN GIOCO NUOVO ED EMOZIONANTE...»

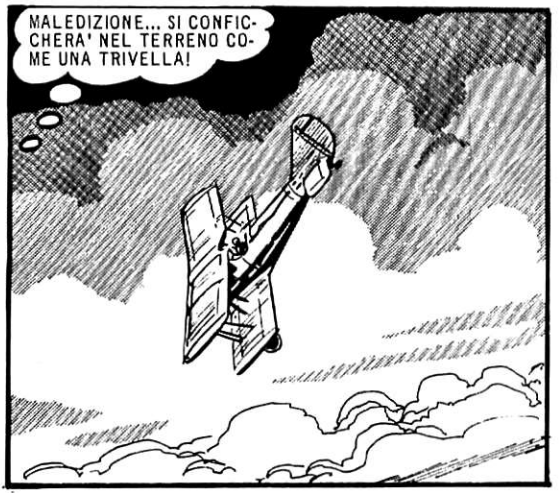
MALEDIZIONE... SI CONFICCHERA' NEL TERRENO COME UNA TRIVELLA!

MANOVRA PERFETTA! E' TESTARDA MA CI SA FARE, QUELLA RAGAZZA!

«POI ATTERRO'...»

ALLORA MI DOVETE CENTO FRANCHI, SIGNOR MARENGO! UNA FRANCESE HA PIU' TEMPERAMENTO DI VOI!

«ECCOME SE NE AVEVA DI TEMPERAMENTO...»

E ADESSO NON MONTATEVI LA TESTA, E SOPRATTUTTO SCUCITE IMMEDIATAMENTE I CENTO FRANCHI!

«IVY SI ALLONTANO' CONTANDO I SUOI SOLDI E FISCHIETTANDO ALLEGRAMENTE IL MOTIVETTO DI UNA CANZONE DEI MARINAI DI LE HAVRE...»

ACCIDENTI... E LO CHIAMANO SESSO DEBOLE!

MI E' VENUTA UNA GRAN SETE, «BANANAS». ANDIAMO A BERE UN SORSO.

«A PARIGI ERA DI MODA SCOTT FITZGERALD, IL JAZZ FACEVA IMPAZZIRE TUTTI, IL CINEMA FABBRICAVA I DIVI DI CELLULOIDE, MA NEI PAESI COME POISSY-SURSEINE L'UNICO SVAGO RESTAVA L'OSTERIA...»

TI HO DETTO CHE NON VENGO A CASA! E SOPRATTUTTO NON ACCETTO CONSIGLI DA TE SU QUELLO CHE DEVO O NON DEVO FARE!

«L'UBRIACO SCARAVENTO' LA RAGAZZA PROPRIO TRA LE NOSTRE BRACCIA...»

FUORI DAI PIEDI!

QUALCHE GUAIO?

OH, LASCIATEMI! E' UN VIOLENTO... E QUANDO E' UBRIACO DIVENTA PERICOLOSO!

«LA BOXE MI ERA SEMPRE PIACIUTA, AVEVO FATTO ANCHE DEI MATCH, QUALCHE ANNO PRIMA... MA DECISI DI LASCIAR PERDERE...»

ANDIAMO, AMICO, PERCHE' NON CI FACCIAMO TUTTI UNA BELLA PASSEGGIATA RILASSANTE?

«COME PACIERE NON EBBI MOLTO SUCCESSO...»

FUORI DAI PIEDI TUTTI QUANTI! GUY DUPONT VUOLE BERE IN PACE! FUORI, HO DETTO!

SOK!

«ROD ALLORA ERA PROPRIO UN BEL RAGAZZO, COSI' ALMENO DICEVANO LE DONNE... UN TIPO FINE, MINGHERLINO...»

TU SEI SORDO, VERO?

NO... MI PIACCIONO GLI UOMINI CHE PICCHIANO LE DONNE...

6

«GUY DUPONT ERA UNO DI QUEGLI UOMINI CHE NON SANNO PERDERE...»

«D'IMPROVVISO CE LI TROVAMMO TUTTI ADDOSSO...»

«CI SPELLAMMO LE NOCCHE A FURIA DI PUGNI, MA LA SITUAZIONE STAVA DIVENTANDO CRITICA...»

«ERO ORMAI CIRCONDATO QUANDO SI UDI' LA VOCE...»

«DI TANTO IN TANTO SUCCEDEVA ANCHE QUELLO. ERANO EX-COMBATTENTI DISOCCUPATI E AFFAMATI, CHE GIRAVANO PER LA CAMPAGNA E PRENDEVANO TUTTO QUELLO CHE CAPITAVA A TIRO. QUESTA VOLTA AVEVANO POSATO GLI OCCHI SULLE TERRE DI IVY GERICAULT, ASSERRAGLIANDOSI NEL GRANAIO E NEI RECINTI COPERTI.»

VOI CAPITE, C'E' IL RISCHIO DI SCATENARE INCIDENTI ANCORA PIU' GRAVI, E...

EHI, DOVE ANDATE, VOI DUE?

«CERCAMMO DI AVVICINARCI ALLE COSTRUZIONI OCCUPATE DA QUEGLI SBANDATI...»

IN QUANTI SARANNO?

NON ABBIAMO ANCORA FINITO DI PAGARE IL MIO AEREO, MALEDIZIONE!

«STRISCIAMMO VERSO LA CASA...»

«SINCERAMENTE NON SAPEVAMO COME COMPORTARCI. IL SOLE INTANTO CALAVA LENTAMENTE.»

«LA GUARDAI ESTERREFATTO: ERA LA RAGAZZA DELL' OSTERIA...»

PROBABILMENTE SONO ARMATI...

EHI, VOI!

SALITE. CONTRO DI ME NON SPARERANNO. MI CONOSCONO. SONO LA FIGLIA DI GUY DUPONT, E CREDO CHE SIA STATO MIO PADRE A CONVINCERLI AD OCCUPARE LE TERRE DELLA SIGNORINA IVY.

«SALIMMO SUL CARRO IN CORSA...»

«... E SUBITO SENTIMMO LO SPARO...»

BANG!

AH!

MALEDETTI PAZZI!

«ORMAI ERA TROPPO TARDI PER TORNARE INDIETRO...»

PRENDI TU LE BRIGLIE, «BANANAS»!

FERMATEVI, BASTARDI! VOGLIAMO GRANO E CARNE! SE NON UBBIDITE, BRUCEREMO I VOSTRI AEREI!

«ERO FURIBONDO. PRESI UNA SBARRA DEL CARRO...»

HA VOLUTO RIPAGARCI PERCHE' L'ABBIAMO DIFESA NELL'OSTERIA...

«LI VIDI AVVICINARSI AI NOSTRI AEREI...»

ACCENDI UN FIAMMIFERO. BRUCERANNO COME ERBA SECCA!

«RIUSCII A FERMARLI APPENA IN TEMPO...»

FORSE AVETE LE VOSTRE RAGIONI, MA SPARANDO E DISTRUGGENDO PASSATE SICURAMENTE DALLA PARTE DEL TORTO.

«FRATTANTO ROD ERA RIUSCITO A DISARMARE GUY...»

TUD!

«SENTIMMO TUTTI UN LUNGO BRIVIDO DI FREDDO...»

«BANANAS» MARENGO HA DECISO DI PASSARE DA SOLO QUEI TRE GIORNI DI VACANZA, PRIMA DELL'ESIBIZIONE A LE BOURGET. PER PRIMA COSA E' VENUTO A POISSY-SUR-SEINE... LA RAGAZZA SI CHIAMAVA LISETTE...

RICORDA IL COMMIATO DA GUY DUPONT...

LE AQUILE

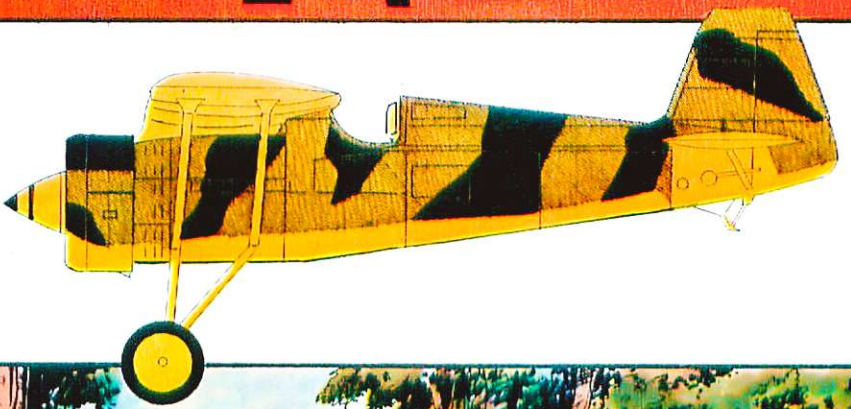

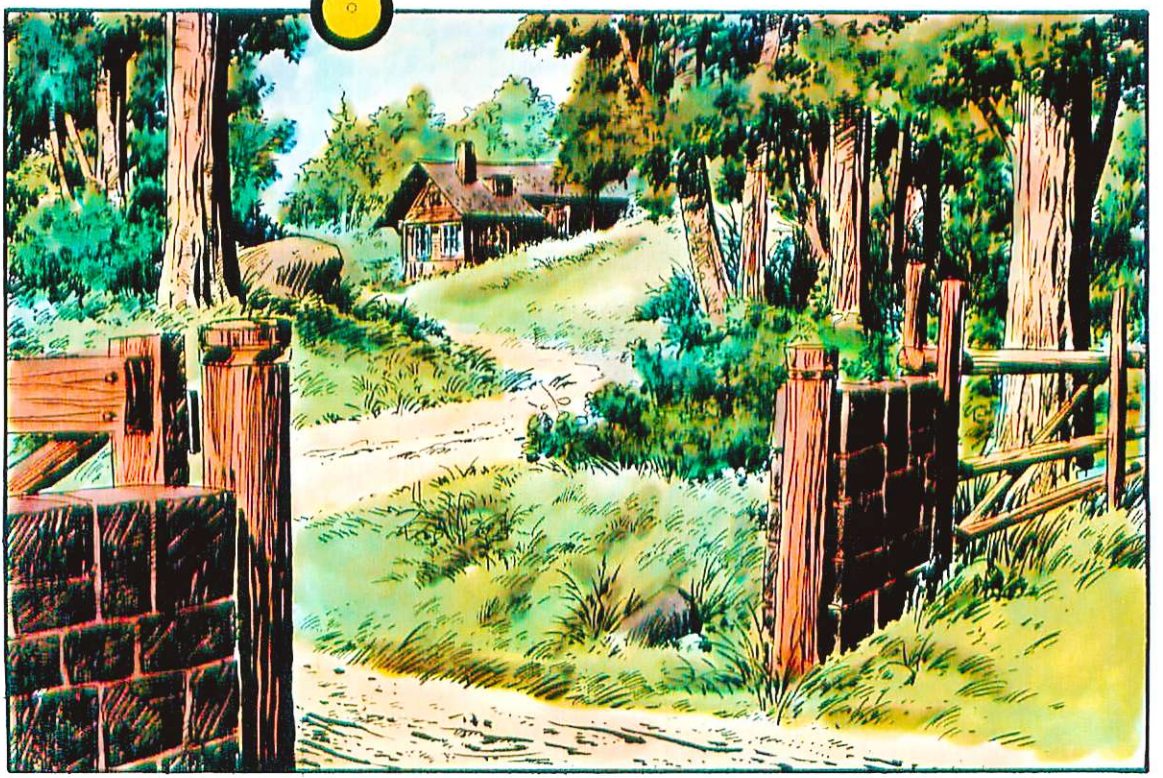

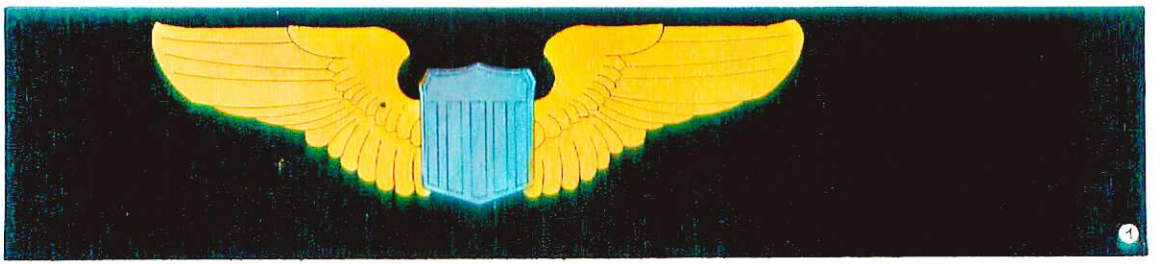

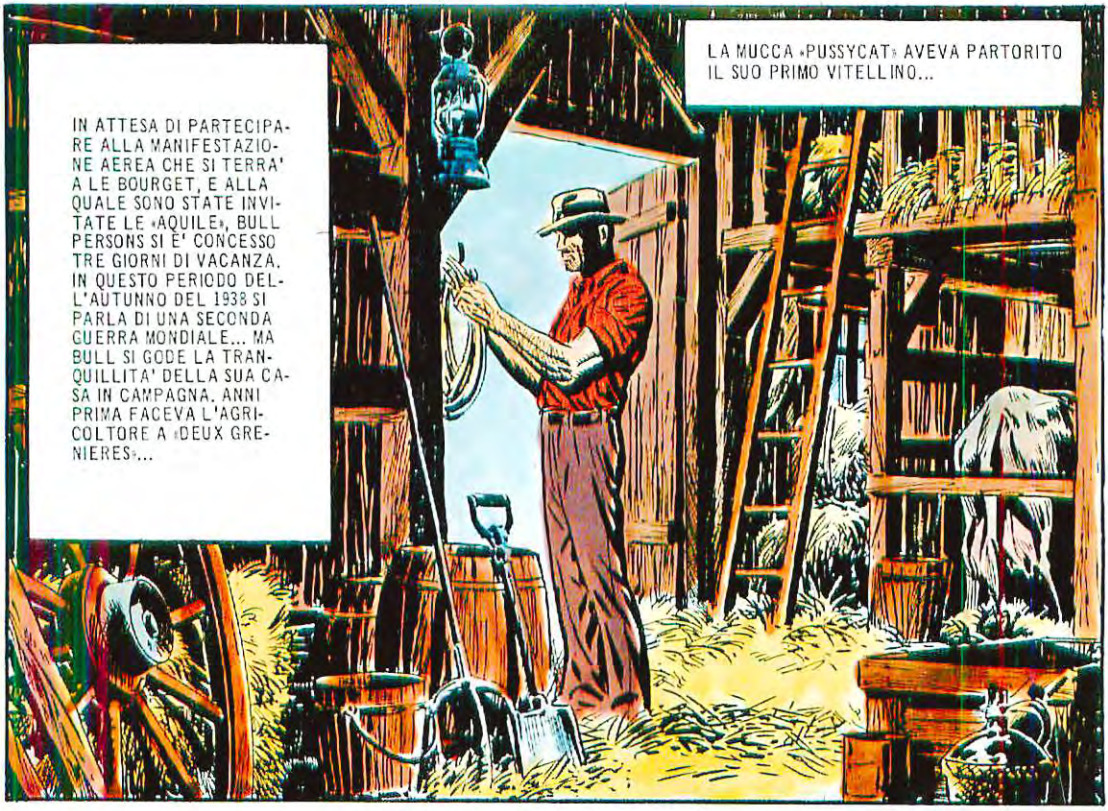
IN ATTESA DI PARTECIPARE ALLA MANIFESTAZIONE AEREA CHE SI TERRA' A LE BOURGET, E ALLA QUALE SONO STATE INVITATE LE «AQUILE», BULL PERSONS SI E' CONCESSO TRE GIORNI DI VACANZA. IN QUESTO PERIODO DELL'AUTUNNO DEL 1938 SI PARLA DI UNA SECONDA GUERRA MONDIALE... MA BULL SI GODE LA TRANQUILLITA' DELLA SUA CASA IN CAMPAGNA. ANNI PRIMA FACEVA L'AGRICOLTORE A «DEUX GRENIERES»...
LA MUCCA «PUSSYCAT» AVEVA PARTORITO IL SUO PRIMO VITELLINO...

«EMPTY», IL PULEDRO, PER L'ENNESIMA VOLTA AVEVA ROTTO LA STACCIONATA E SEMBRAVA FISSARLO CON ARIA DI SFIDA...
ALLORA VATTENE ALL'INFERNO! SE VUOI LA TUA LIBERTA', PRENDITELA!

C'ERA NELL'ARIA UN PROFUMO DI PRIMAVERA, E DI UOVA FRITTE COL BACON... QUANTO DI MEGLIO SI POTESSE DESIDERARE PER COMINCIARE BENE LA GIORNATA.
SANTO CIELO, OGGI DEVE VENIRE LA SIGNORA SANDERS!

LA VECCHIA SANDERS ERA UN TIPO ORIGINALE...
SENTITE, AUTISTA, NON E' PROPRIO POSSIBILE MANGIARE UN PO' MENO POLVERE?
MA, ZIA... CHE COLPA NE HA LUI SE IL SIGNOR PERSONS HA DECISO DI ANDARE A VIVERE FUORI DAL MONDO?
2

LA VECCHIA AVREBBE VOLUTO COMPRARE LA FATTORIA DI PERSONS, CHE AVEVA DECISO DI TORNARE IN AMERICA...

ECCOLA, STA ARRIVANDO...

PORTATEMI UN BICCHIERE D'ACQUA FRESCA PER TOGLIERMI DALLA BOCCA TUTTA QUELLA POLVERE! MUOVETEVI... ALTRIMENTI, QUANDO COMPRERO' QUESTA FATTORIA, VI LICENZIERO'! ANCHE MIA NIPOTE HA SETE!

AGLI ORDINI...

EHI, VOI... CON QUELLA FACCIA DA VAGABONDO! VOLETE DIRMI DOV'E' IL VOSTRO PADRONE?

... MA UN BUON BICCHIERE DI VINO E' QUELLO CHE CI VUOLE, SIGNORA... E SE VOSTRA NIPOTE E' TANTO INTELLIGENTE QUANTO BELLA, SAPRA' APPREZZARE QUESTO «BORDEAUX» GENUINO...

SIETE UN CONTADINO MALEDUCATO, E...

MIA CARA SIGNORA, IO SONO PERSONS... PERCIO', O MI ACCETTATE COSI' OPPURE POTETE ANDARVENE DI NUOVO A MANGIARE LA POLVERE. OKAY?

LA RAGAZZA ERA GIOVANE E BELLA, FRESCA COME L'ACQUA DI UN RUSCELLO DI MONTAGNA.

GLI OCCHI DELLA VECCHIA FECERO SCINTILLE, QUANDO NOTO' L'OCCHIATA DI AMMIRAZIONE DI BULL PERSONS...

IN QUELLO STESSO PERIODO, ROD RAND E «BANANAS» MARENGO AVEVANO TROVATO UN LAVORO IN QUEI PARAGGI, DISINFESTANDO I TERRENI DI IVY DE GERICAULT...

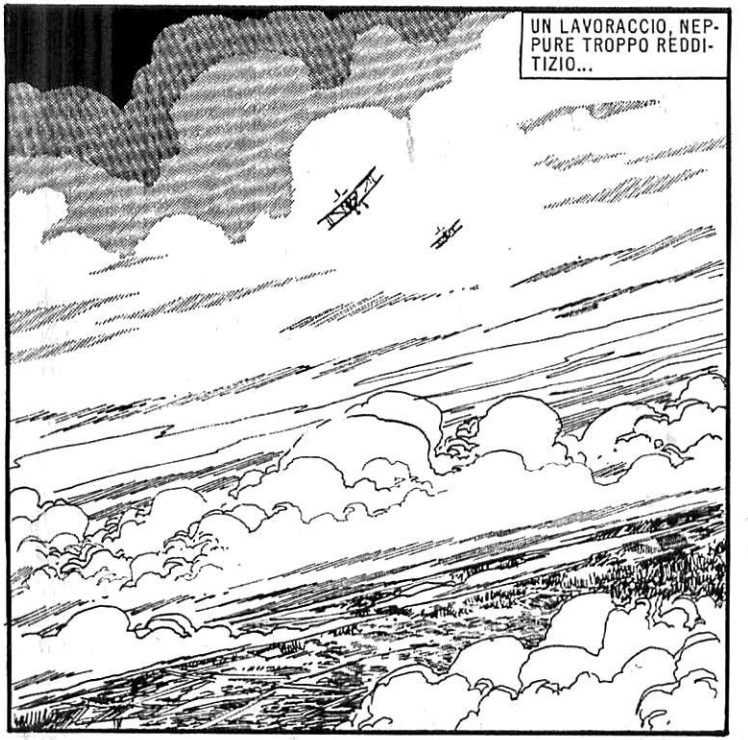

... E ROD SEMBRAVA RIFIUTARE LA POSSIBILITA' DI RENDERLO MENO OPPRIMENTE.

COSA ASPETTA ROD A FARSI LA BELLA IVY? E' COTTA MARCIA DI LUI...

IVY GERICAULT ERA DAVVERO BELLA...

I TRE BANDITI ERANO ARRIVATI SEPARATAMENTE. KLOSTER PROVENIVA DA VIENNA ED AVEVA UNA FOTOGRAFIA DI BULL PERSONS SCATTATA ALL'EPOCA DELLA GUERRA. LEMANUEL VENIVA DA PARIGI, AVEVA IN TASCA UNA BERETTA DI PICCOLO CALIBRO ED UN COLTELLO NASCOSTO SOTTO I PANTALONI, FISSATO CON UN ELASTICO. DERLETH ERA GIUNTO AL VILLAGGIO DI «DEUX GRENIERES» A CAVALLO...

AMICO, SIETE DIRETTO A «DEUX GRENIERES»?

SI'. VADO A PRENDERE LA MIA FIDANZATA NELLA FATTORIA DI UN CERTO PERSONS... SE VI FA PIACERE, POSSO...

NON GLI DIEDERO NEPPURE IL TEMPO DI FINIRE LA FRASE.

E' DANNATAMENTE NOIOSO VIAGGIARE DA SOLI, VERO?

INTANTO, LA SIGNORA SANDERS VISITAVA LA FATTORIA. CON OCCHIO CRITICO VALUTAVA I CAMPI, I CANALI DI IRRIGAZIONE, I CAPANNONI, LE VACCHE E I CAVALLI: E AVEVA DECISO CHE FORSE L' AFFARE SI POTEVA CONCLUDERE.

E QUEL CATORCIO?

FORSE LO VENDO... ALTRIMENTI ME LO PORTO IN AMERICA.

NON SAPEVO CHE FOSTE UN AVIATORE.

OH, ACQUA PASSATA. QUANDO LA GUERRA E' FINITA, UN SOLDATO NON SERVE PIU' A NIENTE.

LA RAGAZZA NUOTAVA CON OTTIMO STILE...

MIA NIPOTE E' UNA VERA BELLEZZA. STA PER SPOSARSI CON ARTHUR DOWE, IL CELEBRE ARCHEOLOGO...

ERA DIFFICILE RESISTERE A QUEL SUO SGUARDO INVITANTE...

VIVETE IN UN VERO PARADISO. HO SEMPRE SOGNATO DI INCONTRARE UN UOMO CHE AMASSE LA NATURA...

PERCHE' NON SIETE SPOSATO, SIGNOR PERSONS? E... PERCHE' MI GUARDATE IN QUEL MODO? AVETE PAURA DI ME? MI PIACCIONO GLI UOMINI DI POCHE PAROLE, SONO FORTI E TENERI NELLO STESSO TEMPO...

ERA UNA DICHIARAZIONE?

FRATTANTO, «BANANAS»...

QUESTO MEZZO DI TRASPORTO NON FA PER ME. PREFERISCO UN AEREO SCASSATO.

HO PROPRIO VOGLIA DI FARE DUE ACROBAZIE... CHISSA' SE ROD QUESTA VOLTA LA BACIA, LUNGO LA STRADA...

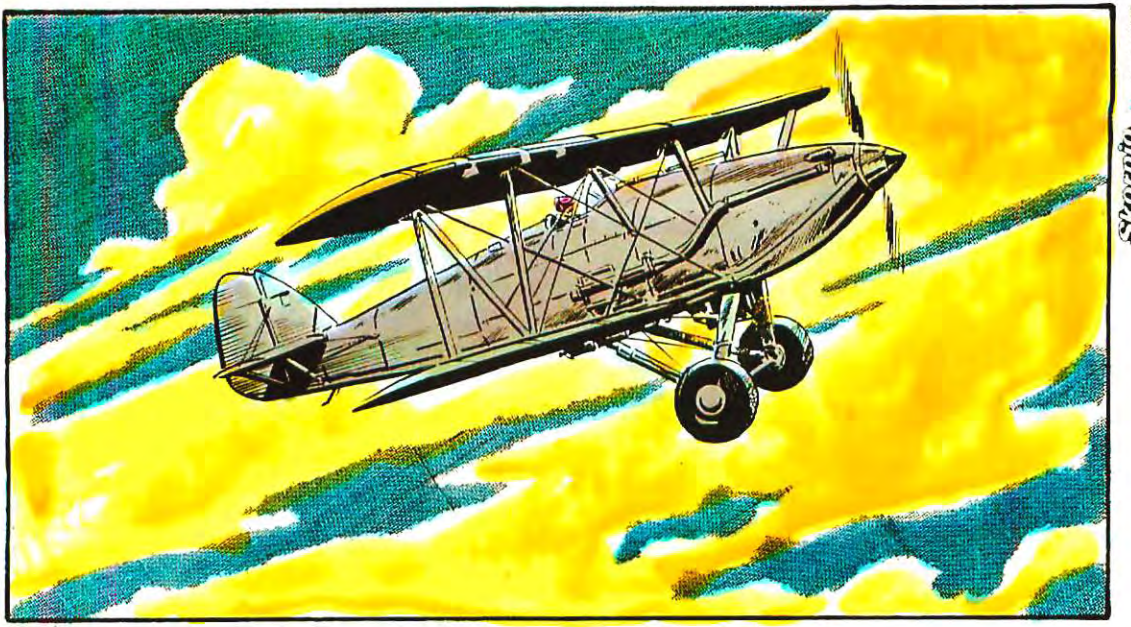

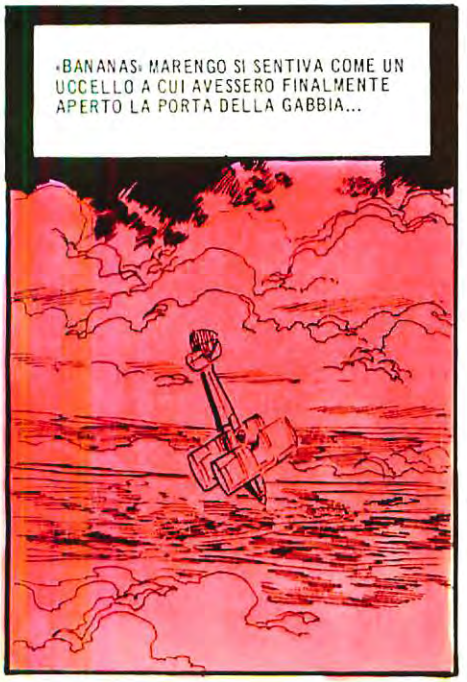

IVY DE GERICAULT NON ERA SOLO BELLA, POSSEDEVA TERRENI, CASE, DENARO...

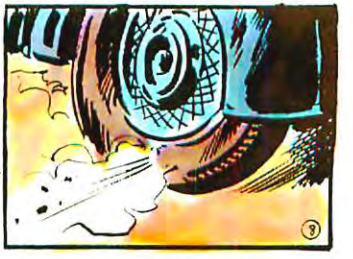

FRATTANTO, NELLA FATTORIA DI BULL PERSONS...

BULL TENTO' IL TUTTO PER TUTTO...

SOCK!

ERA COME UN CAVALLO IMBIZZARRITO...

DATEMI UNA MANO, DOWE! CORAGGIO!

TUD!

L'ARRIVO DI LEMANUEL MISE FINE ALLA ZUFFA...

BASTA!

E QUESTO CHI E'?

ERA DIRETTO QUI CON UNA DONNA, ED HO PENSATO DI PORTARMELI DIETRO PER EVITARE CHE AVVERTISSERO LA POLIZIA... LA RAGAZZA E' DI LA', SVENUTA.

«BANANAS», STANCO DI FARE ACROBAZIE, AVEVA DECISO DI FARE UN GIRETTO SOPRA LA FATTORIA DELL'AMERICANO, DOVE ERA DIRETTO ROD...

MA QUELLA E' LA MACCHINA DI IVY!

ARTHUR DOWE NON ERA CERTO UOMO D'AZIONE. NEGLI OCCHI DELLA NIPOTE DELLA SIGNORA SANDERS SI POTEVA LEGGERE IL DISPREZZO.

IL SIGNOR PERSONS ALMENO HA CERCATO DI DIFENDERCI!

ROD RAND E BULL PERSONS SI GUARDARONO, TROVANDOSI SIMPATICI.

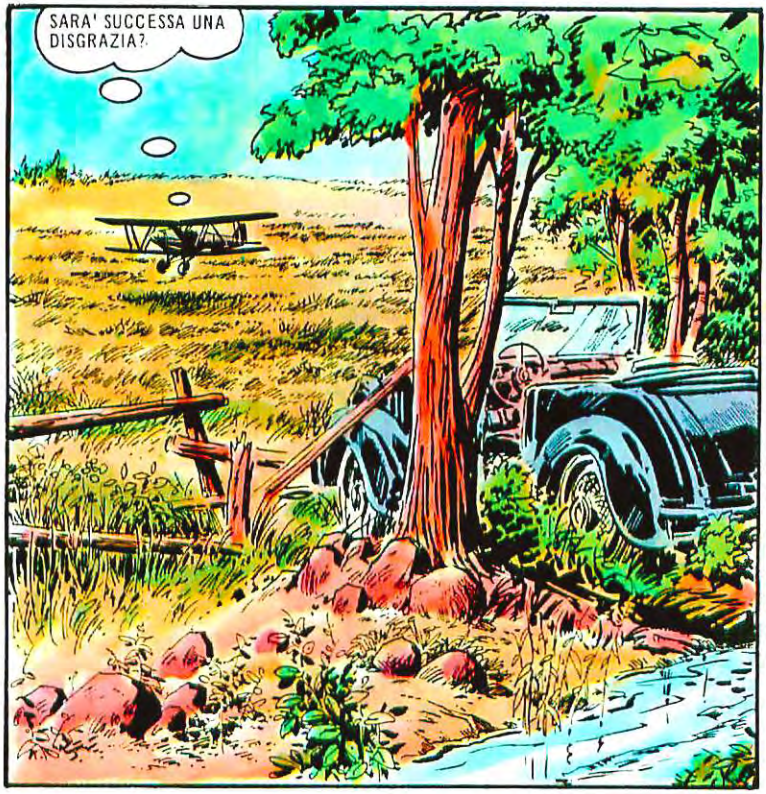

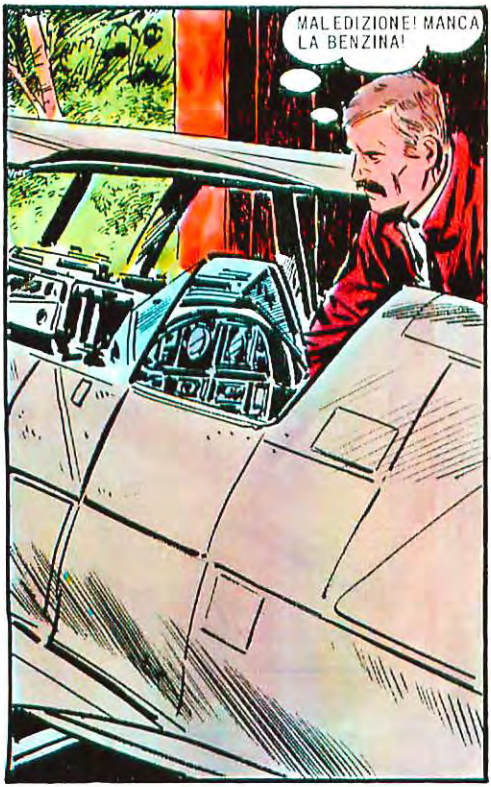

«BANANAS» GIRO' INTORNO ALLA CASA E SI RESE SUBITO CONTO DI QUANTO STAVA ACCADENDO.

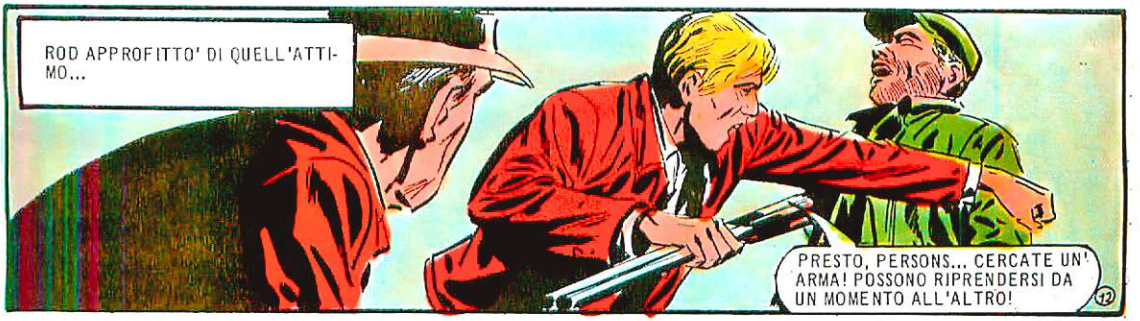

IL CAPITANO DELLA GENDARMERIA NAZIONALE DI «DEUX GRENIERES» CATTURO' LA BANDA KLOSTER. LA NIPOTE DELLA SIGNORA SANDERS DIEDE IL BENSERVITO AD ARTHUR DOWE E LA VECCHIA COMPRO' LA FATTORIA DI BULL PERSONS, CHE INTENDEVA RITORNARE NEGLI STATI UNITI. NON SAPEVA CHE AVREBBE DOVUTO ASPETTARE ANCORA PARECCHI ANNI PRIMA DI RIVEDERE LA STATUA DELLA LIBERTA' ...

NON GLI FU FACILE RINUNCIARE ALL'INVITO...

© COPYRIGHT EURA 1978

Skorpio N. 42 / 1978

LE AQUILE

COLLINS MARTINEZ

NELL'ISOLA DEL SOLE, A SETTANTA MIGLIA DALLE FILIPPINE, L'EX PILOTA DI CACCIA ALVARO JIMENEZ HA DIMENTICATO LE BATTAGLIE AEREE E STA AFFRONTANDO UN TORO. LA MOGLIE GLI HA PROIBITO DI CONTINUARE A VOLARE...

ALVARO E' FELICE IN QUEST'ISOLA CHE SEMBRA UN PARADISO TERRESTRE: EPPURE IL SUO EDEN STA PER FINIRE.

IN REALTA' IL VERO PARADISO DI ALVARO E' IL VISO VELLUTATO DI ELADIA MARENGO, UNA DONNA VENUTA DA LONTANO.

ELADIA SOSTIENE CHE L'UNICO NEO DELLA SUA FAMIGLIA SIA QUEL VAGABONDO DI CUGINO SOPRANNOMINATO «BANANAS»...

IL PUBBLICO TRATTIENE IL FIATO. TUTTA LA «PLAZA» VA IN VISIBILIO QUANDO ALVARO JIMENEZ RISCHIA LA VITA DI FRONTE AL TORO...

IL RITO DI SANGUE E MORTE E' FINITO. ALVARO GIA' SENTE SULLA PELLE IL MORBIDO ABBRACCIO DI SUA MOGLIE ELADIA...

BRAVO

... MA QUALCUNO E' DECISAMENTE CONTRARIO ALL'IDILLIO.

PRONTI?

LA RADIO COMUNICA LA NOTIZIA, MENTRE LE «AQUILE» SI CONCEDONO UN BREVE PERIODO DI RIPOSO. ROD RAND, BULL PERSONS, SAM BASS E «BANANAS» MARENGO DECIDONO DI METTERSI IMMEDIATAMENTE IN AZIONE.

«BANANAS» COMINCIA A VEDERE IL BANDOLO DELLA MATASSA...

GIA', PURCHE' SAPPIA PILOTARE AEREI MOLTO PARTICOLARI... CERCA DI RICORDARE ATTENTAMENTE IL PASSATO DI ALVARO, «BANANAS»...

L'ANNO SCORSO, PRIMA DI SPOSARE ELADIA, ALVARO PILOTAVA I P 11 POLACCHI...

NON CI SONO MOLTI CHE SAPPIANO PILOTARE AEREI COME QUELLI...

FORSE ALVARO E' STATO COSTRETTO A COMANDARE UNA SQUADRIGLIA DI P 11... ACQUISTATI PER CHISSA' QUALI SCOPI. BENE, E' QUELLO CHE APPUREREMO.

LE «AQUILE» SONO DI NUOVO IN VOLO...

... E QUESTA VOLTA NON E' IL DENARO A METTERE IN AZIONE I MERCENARI DELL'ARIA.

TU GUIDERAI LA SQUADRIGLIA DEI CINQUE P 11, JIMENEZ. SE TI RIFIUTI, TUA MOGLIE MORIRA' SUBITO... O MEGLIO, DOPO CHE NOI CE LA SAREMO SPASSATA UN PO'.

MANDALO AL DIAVOLO, ALVARO!

NEL SUO SGUARDO ODIO E ANGOSCIA. E UNA DOMANDA...

COSA DOBBIAMO FARE CON QUEGLI AEREI?

DISTRUGGERE LA SQUADRIGLIA DELLE «AQUILE»...

PAROLE COME UN PUGNO NELLO STOMACO, PER ALVARO JIMENEZ.

SAPPIAMO CHE UNO DI LORO E' «BANANAS» MARENGO, IL CUGINO DI TUA MOGLIE... QUANDO SAPRANNO DEL RAPIMENTO, VERRANNO SENZ'ALTRO... E LA TRAPPOLA SCATTERA'. ABBATTERLI SARA' UN GIOCO DA RAGAZZI.

NON LASCIARTI CONVINCERE, ALVARO!

MISERABILI! NON VI SERVIRETE DI ME PER ELIMINARE LE «AQUILE».

TUMP! TUMP!

IN UNA VECCHIA TAVERNA DELL'ISOLA DEL SOLE, UN ELEGANTE TURISTA SI DISSETA CON UNA MENTA FRESCA. LA SUA MANO SINISTRA E' DI METALLO, RICORDO DI UNA BATTAGLIA AEREA DEL 1918, QUANDO AVEVA SOLO VENTIQUATTRO ANNI... PER ALBERT SPINNEL, EX «LUPO ROSSO» DELLA R.A.F., QUESTO E' UN GRAN GIORNO...

SCUSATEMI, SIGNOR SPINNEL. VI HO FATTO ATTENDERE TROPPO?

MIO PADRE HA GIA' OTTENUTO L'ESCLUSIVA PER L'ESPORTAZIONE DELLA FRUTTA DALLA COSTA VERDE...

SIGNORINA LANE, IO NON TRASPORTO FRUTTA... LA MIA SPECIALITA' SONO LE BOMBE...

INVANO JESSICA LANE CERCA DI CONVINCERSI CHE SUO PADRE SIA SOLO UN «NORMALE» UOMO D'AFFARI...

PAPA' TEME CHE QUALCUNO GLI REVOCHI LA LICENZA DI ESPORTAZIONE. DICE CHE I SUOI CONCORRENTI SONO DISPOSTI AD INGAGGIARE LE «AQUILE», PILOTI MERCENARI...

DICIAMO LE COSE CHIARAMENTE: LE «AQUILE» *SI SONO* FATTI TROPPI NEMICI...

... E QUALCUNO HA COMMISSIONATO A VOSTRO PADRE LA LORO FINE. LUI HA INGAGGIATO ME, ED IO HO ORGANIZZATO LA TRAPPOLA CHE STA PER SCATTARE...

LE «AQUILE» HANNO AVVISTATO L'ISOLA DEL SOLE.

ROD ALLE «AQUILE»... SCENDIAMO A MILLECINQUECENTO PIEDI DI ALTEZZA...

GLI AEREI POLACCHI SBUCANO DAL FOLTO DELLA FORESTA, COME AVVOLTOI...

ECCOLI, ROD!

«BANANAS» SENTE IL CUORE IN GOLA...

SU QUALE SARA' ALVARO?

ROD SEMBRA LEGGERGLI NEL PENSIERO...

NON DOBBIAMO DAR BATTAGLIA, ORA. I MOTORI A TUTTO GAS E ALLONTANIAMOCI! LORO NON POSSONO FARE PIU' DI 390 ALL'ORA...

RUGGISCONO I MOTORI E LE «AQUILE» SI ALLONTANANO...

ROD ALLE «AQUILE»... RESTO INDIETRO PER VEDERE SE IL CAPO DELLA SQUADRIGLIA E' ALVARO JIMENEZ. SE E' LUI, MI FARA' QUALCHE SEGNALE...

E' UN'IDEA DANNATAMENTE RISCHIOSA, MA E' L'UNICO MODO PER SAPERE QUAL E' L'AEREO DEL TORERO...

ROD SI ABBASSA VELOCEMENTE...

... E I CINQUE P 11 SI GETTANO SU DI LUI.

PERDONAMI, ROD... MA SE NON MANTENGO I PATTI, UCCIDERANNO ELADIA.

D'IMPROVVISO SI SENTE IL RABBIOSO CREPITIO DELLE MITRAGLIATRICI...

TA-TA-TA-TA-TA

TA-TA-TA-TA-TA

«BANANAS» NON RESISTE PIU'...

«BANANAS» AGLI ALTRI... IO TORNO INDIETRO AD AIUTARLO.

ROD NON HA VIA DI SCAMPO. HA RISCHIATO TROPPO ED ORA E' IN UNA TRAPPOLA MORTALE. CINQUE CACCIA CONTRO DI LUI...

FORSE SONO DAVVERO SPACCIATO...

VI CONVIENE PREGARE, SIGNORA. SE VOSTRO MARITO FALLISCE, VI UCCIDERO', ANCHE SE E' UN VERO PECCATO... MA QUESTI SONO GLI ORDINI DEL SIGNOR SPINNEL.

ROD TENTA UNA DISPERATA MANOVRA...
CERCHERO' DI ATTERRARE E DI ARRENDERMI... SE ME NE LASCERANNO IL TEMPO.

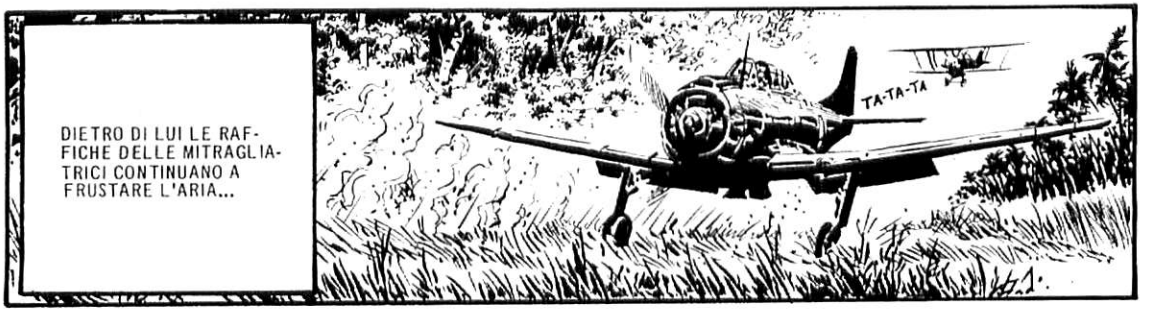
DIETRO DI LUI LE RAFFICHE DELLE MITRAGLIATRICI CONTINUANO A FRUSTARE L'ARIA...
TA-TA-TA

CERCA DI DANNEGGIARE L'AEREO IL MENO POSSIBILE...

ALVARO A SQUADRIGLIA... IL COMANDANTE DELLE «AQUILE» E' ATTERRATO. UNO MI SEGUA, GLI ALTRI SI OCCUPINO DEI TRE CHE SI SONO ALLONTANATI...

I P 11 ESEGUONO GLI ORDINI, MENTRE NEL CIELO APPARE UN BOEING F 4B-4...

NON RIESCO A CAPIRE LA MANOVRA DI ROD RAND. IL SUO AEREO NON MI SEMBRAVA COLPITO... PERCHE' SARA' ATTERRATO?

AI COMANDI C'E' ALBERT SPINNEL.

ATTERRIAMO, VOGLIO PRENDERE RAND VIVO...

NON FARE SCHERZI, TORERO. RICORDATI CHE TI CONTROLLO...

DUE STANNO SCENDENDO... CHISSA' SE ALVARO E' UNO DI LORO...

SAM, BULL E «BANANAS» HANNO INVERTITO LA ROTTA E SI TROVANO DI FRONTE AGLI ALTRI P 11...

SCOMMETTO CHE MIO CUGINO E' UNO DI QUELLI CHE SONO ATTERRATI...

E' PROBABILE. E COMUNQUE NON POSSIAMO AVERE SCRUPOLI.

E IL DUELLO HA INIZIO...

NEL CIELO SI ACCENDONO COME STELLE CADENTI I LAMPI DELLE MITRAGLIATRICI...

LE «AQUILE» DIMOSTRANO DI MERITARE LA PROPRIA FAMA...

... E IL TERZO P 11 FINISCE IN MARE.

A TERRA, ROD ATTENDE I DUE P 11 CHE HANNO ABBANDONATO LA SQUADRIGLIA...

ALBERT SPINNEL CAPISCE CHE QUALCOSA NON HA FUNZIONATO NEL SUO PIANO...

ALL'IMPROVVISO, UNO DEI P 11 POLACCHI CHE AVEVANO SEGUITO ROD, RIPRENDE QUOTA...

SAM BASS DA' L'ORDINE DI DIMINUIRE LA QUOTA...

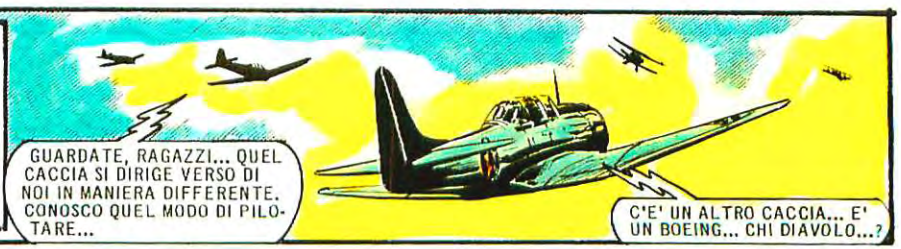

SPINNEL FA UNA VIRATA IMPROVVISA, MA SI TROVA DAVANTI IL P 11 CHE SI AVVICINA A QUASI QUATTROCENTO ALL' ORA...

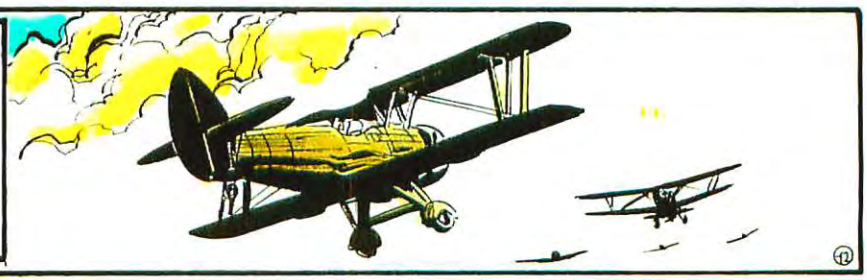

... E LA PARTITA E' CHIUSA.

BOOOM!

FRATTANTO, JESSICA LANE E SUO PADRE RICEVONO NELLA LORO FATTORIA UNA VISITA INATTESA...

CALMI... ADESSO MI DITE DOVE HANNO NASCOSTO MIA MOGLIE O VI RIDUCO A COLABRODO!

ALVARO JIMENEZ!

MA IL PILOTA DI QUEL P 11 E'...

ALVARO JIMENEZ HA RIPRESO AD ESIBIRSI NELL'ARENA. IL SUO EDEN E' TURBATO SOLO DALLE PREOCCUPANTI NOTIZIE CIRCA UNA POSSIBILE GUERRA CHE SEMBRA IMMINENTE...

© COPYRIGHT EURA 1978

LE AQUILE

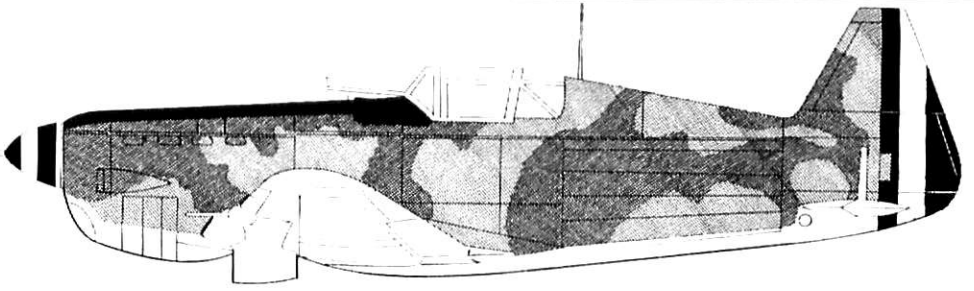

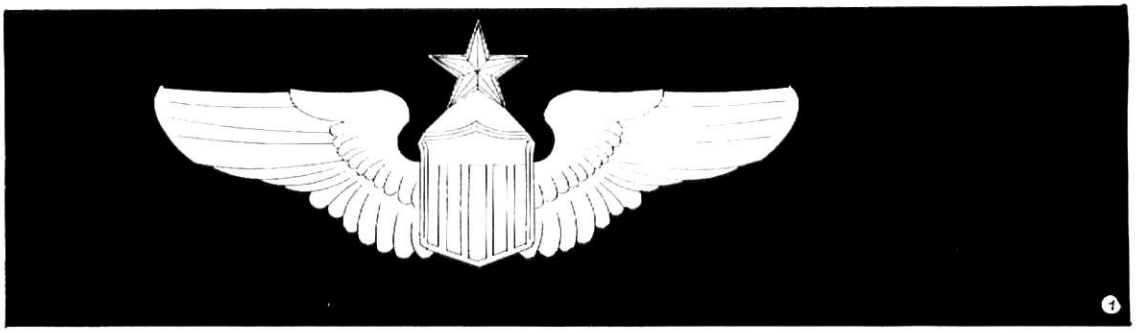

SAM BASS, PRIMA DI ENTRARE A FAR PARTE DELLA SQUADRIGLIA DELLE «AQUILE», VIVEVA TRANQUILLO IN UN'ISOLA DI FAVOLA, A NORD-EST DELLA NUOVA GUINEA.

LE ISOLE SCHOUTEN ERANO PIENE DI OLANDESI E PER SAM LA CONVIVENZA NON ERA MAI STATA TROPPO FELICE...

SAMUEL CRISTOPHER BASS?

HUM...

MOLTO BENE. «IL GOVERNO SUPERIORE DELLE ISOLE HA DECISO DI...»

NON C'E' NESSUN GOVERNO SUPERIORE. QUI ESISTE SOLO UN LURIDO GRASSONE CHIAMATO EGHERTS...

«... DI ESPELLERVI DALLE ISOLE, SECONDO LA MANIERA DEGLI INDIGENI, DOPO AVERVI GIUDICATO E CONDANNATO PER TRUFFA. GIUSTIZIA SARA' FATTA.»

HUM.

SAM BASS AVEVA DECISO DI VIVERE ALLA GIORNATA. ALTRIMENTI, PERCHE' CACCIARSI IN QUELLE ISOLE FUORI DAL MONDO?

FA CALDO... E HO FINITO LA BIRRA.

HUM...

E' LUI QUELL'IMBROGLIONE CHE MI HA VENDUTO UN AEREO CHE NON ESISTE!

HAI PASSATO OGNI LIMITE!

HAI PORTATO DELLA BIRRA, EGHERTS?

ALDUS EGHERTS, GOVERNATORE DI QUEL POSSEDIMENTO OLANDESE, FINO A POCO PRIMA ERA STATO SOCIO DI SAM IN UN COMMERCIO POCO PULITO DI AVORIO E DI SPEZIE, MA AL MOMENTO DI FARE I CONTI AVEVANO AVUTO DELLE DIVERGENZE...

SEI STATO CONDANNATO AD ANDARTENE SECONDO L'USO INDIGENO DELL'«UNO-UNO-UNO»!

OH, PIANTALA, ALDUS. DI' A QUELLA SCIOCCA CHE RIAVRA' INDIETRO L'ASSEGNO...

LOIS MULFORD ERA BELLA E INFURIATA COME UN'ALBA SUL MARE IN TEMPESTA.

COME OSI, BRUTTO UBRIACONE?!...

RIPETILO, PORCO TEXANO! DI' ANCORA CHE SONO UNA SCIOCCA...

SAPPI CHE NON AVRO' PACE FINCHE' NON TI VEDRO' DIVORATO DAI PESCICANI DI TUTTO IL PACIFICO!

EGHERTS AVEVA FATTO ESEGUIRE LA SENTENZA. «UNO-UNO-UNO»: «UNA» BARCA, «UN» PEZZO DI PANE, «UN» REMO. NIENTE ACQUA. SE SI FOSSE AVVICINATO ALLA COSTA, I SOLDATI AVEVANO L'ORDINE DI SPARARE.

A SAM NON ERA SEMBRATO POI TANTO GRAVE VENDERE UNO «JUNKER» CHE NON ESISTEVA. ANZI, A PENSARCI BENE, FORSE LE AVEVA FATTO UN PIACERE, EVITANDOLE QUALCHE POSSIBILE INCIDENTE DI VOLO...

PERO' SA BACIARE, LA RAGAZZA!

FORSE LE PIACCIO... MOLTE DONNE AMANO FAR SOFFRIRE GLI UOMINI PER PUNIRLI DI AVERLE FATTE INNAMORARE...

DANNATA ALBA! IL SOLE SORGEVA PUNTUALMENTE, ED I SUOI RAGGI DIVENTAVANO SUBITO COCENTI.

TRA POCO COMINCERO' A FRIGGERE... SE ALMENO AVESSI UNA PINTA DI BIRRA FRESCA!

SULLA SPIAGGIA, I SOLDATI DI EGHERTS FACEVANO LA GUARDIA, PRONTI A SPARARE.

NON HO NESSUNA INTENZIONE DI MORIRE ARROSTITO SU QUESTA BAGNAROLA...

L'ACQUA DELL'OCEANO ERA FRESCA E RISTORATRICE. DENTRO LA BARRIERA CORALLINA, SAM SI SENTIVA RELATIVAMENTE AL SICURO DALL'ATTACCO DEGLI SQUALI.

CRACK

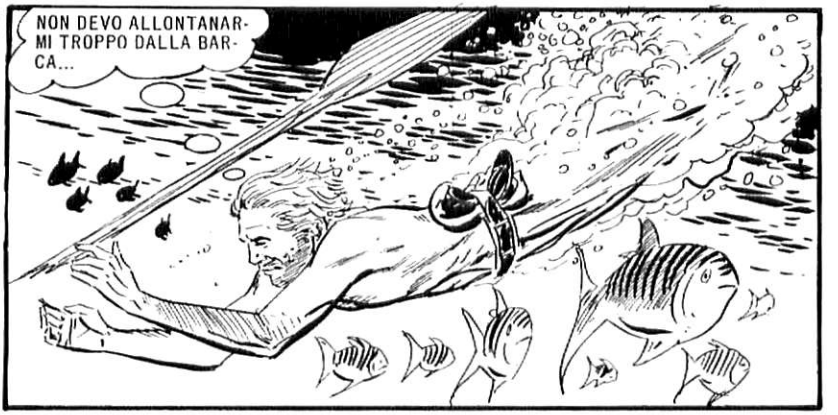
NON DEVO ALLONTANARMI TROPPO DALLA BARCA...

EHI, LA BARCA SI E' ROVESCIATA!

IN FONDO ERA UN SIMPATICO FURFANTE. UFFA, QUESTO DANNATO CALDO!

FRATTANTO...
NON RIESCO A CAPIRE PERCHE' SONO TANTO IMPORTANTE PER VOI. IN FONDO SONO SOLO UNA TURISTA AMERICANA IN CERCA DI EMOZIONI...

SI', MA SIETE FIGLIA UNICA... E MILIARDARIA. VOLETE AVERE LA BONTA' DI SEGUIRCI, SIGNORINA MULFORD?

ANCHE PER UNA RICCA EREDITIERA ANNOIATA QUELL'«IMPREVISTO» SUPERAVA DECISAMENTE I LIMITI...
... LA BONTA' DI SEGUIRCI?... LA BONTA' DI SEGUIRCI?...
FATE TACERE QUELLA BESTIACCIA!
5

INSOMMA, LOIS MULFORD NON RIUSCIVA A PENSARE A QUANTI ANEDDOTI DAVVERO EMOZIONANTI AVREBBE AVUTO DA RACCONTARE AI SUOI AMICI DELLA QUINTA STRADA...

QUANDO DEVO SCRIVERE A MIO PADRE PER CHIEDERE IL RISCATTO?

QUANDO VE LO DIREMO NOI.

... VE LO DIREMO NOI... VE LO DIREMO NOI...

NELLA FORESTA DELL' INTERNO, VIVEVA UN NEGRO CHE SI ARRANGIAVA TRAFFICANDO E VENDENDO TUTTO QUELLO CHE ERA POSSIBILE. NATURALMENTE ERA RICERCATO DALLA POLIZIA DI TUTTA L'ISOLA.

TOMASITO O'CONNEL, NEGRO DI ORIGINE INCERTA, GUARDAVA PREOCCUPATO IL FRUTTO DEL SUO ULTIMO FURTO...

COSA DIAVOLO ME NE FACCIO DI QUESTO TRABICCOLO?

CHISSA' COME MI E' VENUTO IN MENTE DI RUBARE UN AEREO CADUTO!...

TRA I MOLTI MESTIERI, TOMASITO AVEVA FATTO ANCHE IL MECCANICO...

LE DUE MITRAGLIATRICI CALIBRO 50 SONO ANCORA IN BUONO STATO E POSSO VENDERLE A EGHERTS...

IL DOLCE SILENZIO DELLA SELVA VENNE INTERROTTO ALL'IMPROVVISO...

SCENDI, TOM. ABBIAMO BISOGNO DI QUEL FERROVECCHIO. SE NON UBBIDISCI, TI DO IN PASTO ALLE FORMICHE...

SUL MARE LA BARCA CAPOVOLTA DONDOLAVA SILENZIOSAMENTE...

POVERO SIGNOR BASS! SE LO SARANNO MANGIATO I PESCICANI.

PRIMA O POI SI STANCHERANNO, E POTRO' TORNARE SULL'ISOLA...

ALL'IMPROVVISO, UN FRUSCIO INCONFONDIBILE...

UN PESCECANE!

MALEDIZIONE! PROPRIO ADESSO!

HAI VISTO, KIWI?

HO VISTO, KOWO... COSA FACCIAMO?

NON CI PAGANO PER PENSARE, KIWI.

DANNATO SQUALO! NON MANGERAI SAM BASS!

BEL COLPO, SAM! SCOMMETTO CHE QUEL PESCECANE AVEVA QUALCHE CONTO IN SOSPESO CON TE!

TU!

GIA'... IL DESTINO CI HA FATTO INCONTRARE ANCORA... SU, SALI!

FINALMENTE! MI HAI SALVATO LA VITA, LOIS...

... A PATTO CHE VOI ACCETTIATE DI PILOTARE IL NOSTRO AEREO. SAPPIAMO CHE SIETE UN BUON PILOTA...

LA SIGNORINA E' NOSTRA PRIGIONIERA. ABBIAMO CHIESTO AL PADRE UN MILIONE DI DOLLARI IN RISCATTO E, PER EVITARE SORPRESE, DOBBIAMO TRASPORTARLA IN AEREO FINO AD UN'ISOLETTA VICINO A TIMOR. AL TIMONE, SIGNORINA MULFORD!

TOMASITO O'CONNEL ERA RIUSCITO AD ARRIVARE A TRENT'ANNI GRAZIE AL TRUCCO PIU' VECCHIO DEL MONDO: FAR FUNZIONARE IL CERVELLO.

IL MOTORE E' UN HISPANO-SVIZA DA 500 CAVALLI. MA NON VA PERCHE' SI E' «GRIPPATO»...

DEVE ANDARE!

METTICELA TUTTA O TI FACCIO «GRIPPARE» IL CERVELLO! EVIDENTEMENTE TU SEI IN GRADO DI FARLO CAMMINARE. ALTRIMENTI COME AVRESTI POTUTO PORTARLO FIN QUI?

L'AEREO HA DOVUTO EFFETTUARE UN ATTERRAGGIO DI FORTUNA ED IO L'HO FATTO TRASCINARE...

PIU' TARDI...

TUTTO OKAY, «DOC». ECCO IL PILOTA.

BENE... BENE...

ORA MI SPIEGO TANTE COSE...

COMPARVE ANCHE EGHERTS...

PRESTO, MUOVIAMOCI! UN MILIONE DI DOLLARI CI STA ASPETTANDO!

ANCHE VOI, «SIGNOR GOVERNATORE», SIETE COINVOLTO IN QUESTA STORIA?

BE', RAGAZZA MIA, UN MILIONCINO FA GOLA A TUTTI...

FAI SEMPRE PIU' SCHIFO, EGHERTS.

CHIUDI LA BOCCA, UBRIACONE! E NON PROVARE A FARE IL FURBO. CERCA DI METTERE IN MOTO QUELL'AEREO!

IL NEGRO E IL BIANCO SI SCAMBIARONO UNA BREVE OCCHIATA...

COSA C'E' CHE NON VA?

E' PERFETTO, MA LORO NON LO SANNO!

LE VALVOLE?

SONO UN PO' SPORCHE, MA SONO A POSTO.

LA BENZINA?

L'HO MESSA IO.

SAM NON PERSE TEMPO...

BUGIARDO DI UN NEGRO! IL MOTORE E' COMPLETAMENTE SFASCIATO!

AAH!

COSA SUCCEDE?

SAM RECITO' BENE LA COMMEDIA..

MI HA DETTO CHE ERA TUTTO A POSTO! ORA LO PROVO, MA NON RIUSCIRO' NEPPURE A FARLO MUOVERE!

MA... VERAMENTE...

DOPO VARI TENTATIVI, L'HISPANO-SVIZA COMINCIO' A TOSSIRE...

NON C'E' SPAZIO PER PRENDERE LA RINCORSA...

VI HA FATTO MALE?

AVVICINATEVI ALL'AEREO E... QUANDO LO VEDETE MUOVERSI, SALTATE SU PIU' IN FRETTA POSSIBILE...

ALLORA? PUO' VOLARE?

I COMANDI NON RISPONDONO! NON C'E' NIENTE DA FARE!

COMUNQUE CI PROVO. ALLONTANATEVI!

ADESSO... CORRETE!

BENE O MALE, CE LA FECERO...

ROAARRR
BANG
TENETEVI FORTE!
CONTINUATE A SPARARE!
BAM BAM
BAM
BAM
MALEDIZIONE... CI SCAPPANO!

... CI SCAPPANO...
CI SCAPPANO...
CI SCAPPANO...
CON UN'AMPIA VIRATA, SAM TORNO' INDIETRO...
COSA ASPETTIAMO AD ALLONTANARCI?
ANCORA UN MOMENTO VOGLIO DARE UN ULTIMO SALUTO A QUELLA GENTE...
RATA-TA-TA
RAT-TAT-TA
BLAM
NO... NO...

UNA RAFFICA: E PER LUI FU LA FINE.
POI L'AEREO SI DIRESSE VERSO IL MARE...
FINALMENTE!
CON LOIS MULFORD SEDUTA ACCANTO, SAM BASS PUNTO' IN DIREZIONE DELLA GUINEA...
SENTI, SAM, COSA SUCCEDEREBBE SE CHIEDESSIMO NOI IL RISCATTO?
DOMANDALO A LEI.

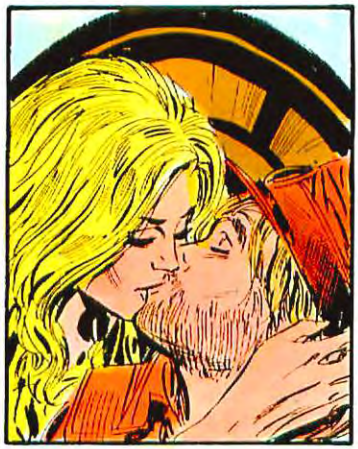

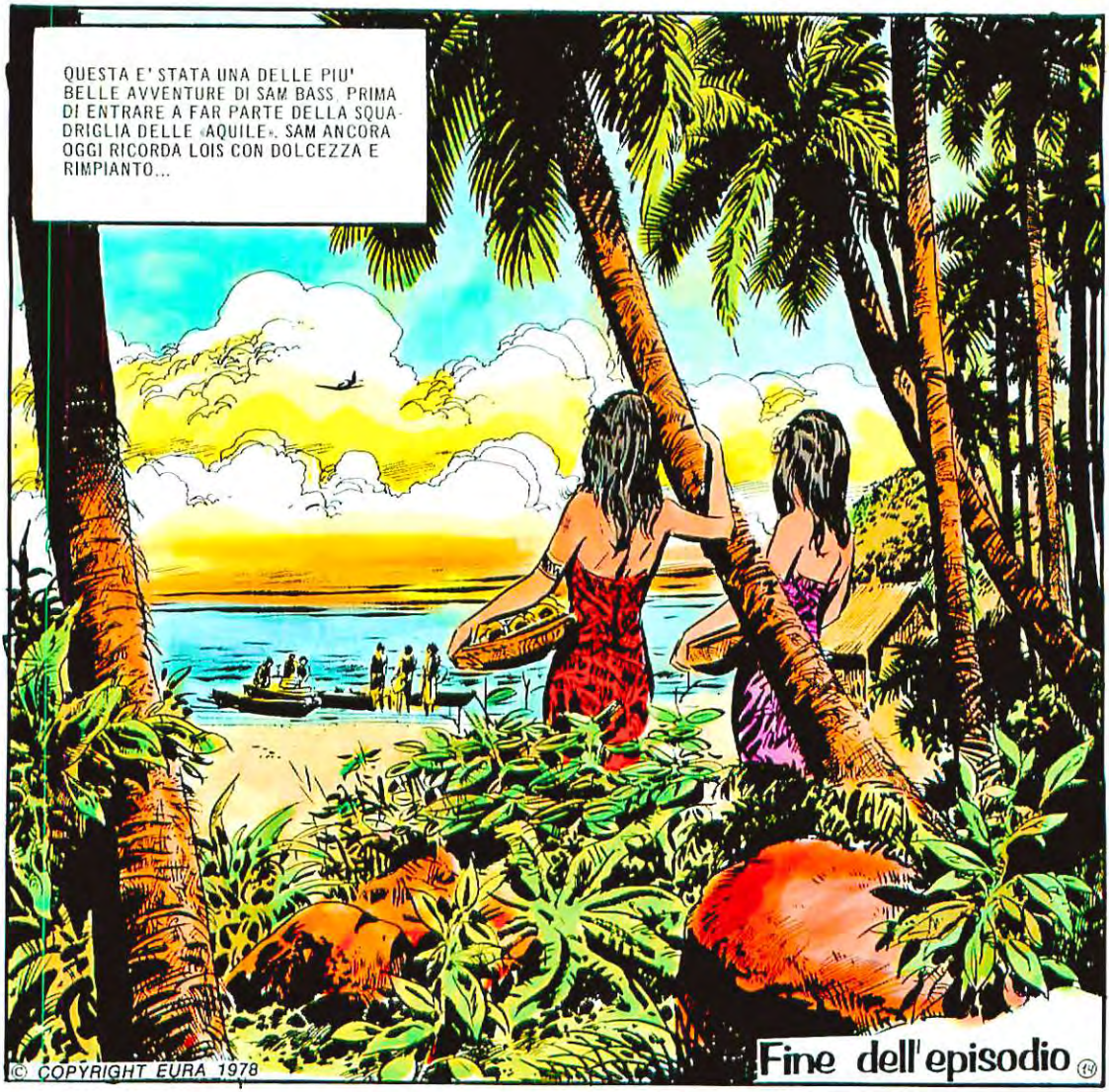

© COPYRIGHT EURA 1978

LE AQUILE

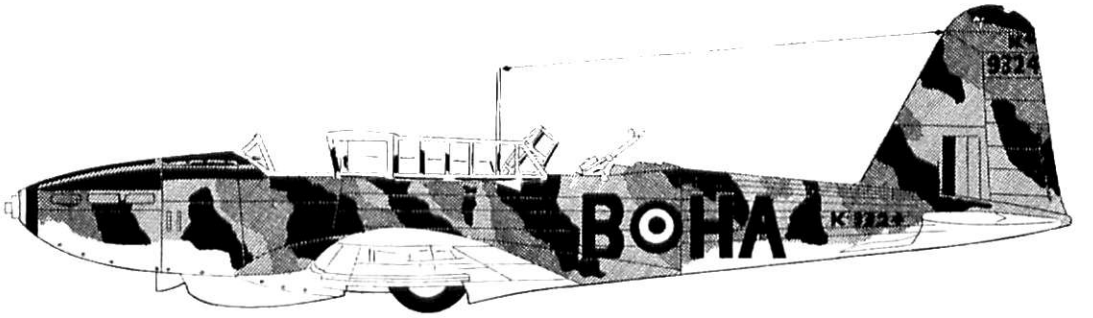

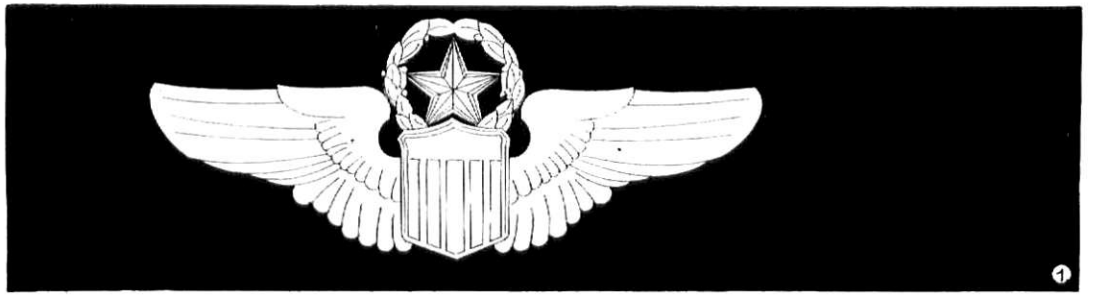

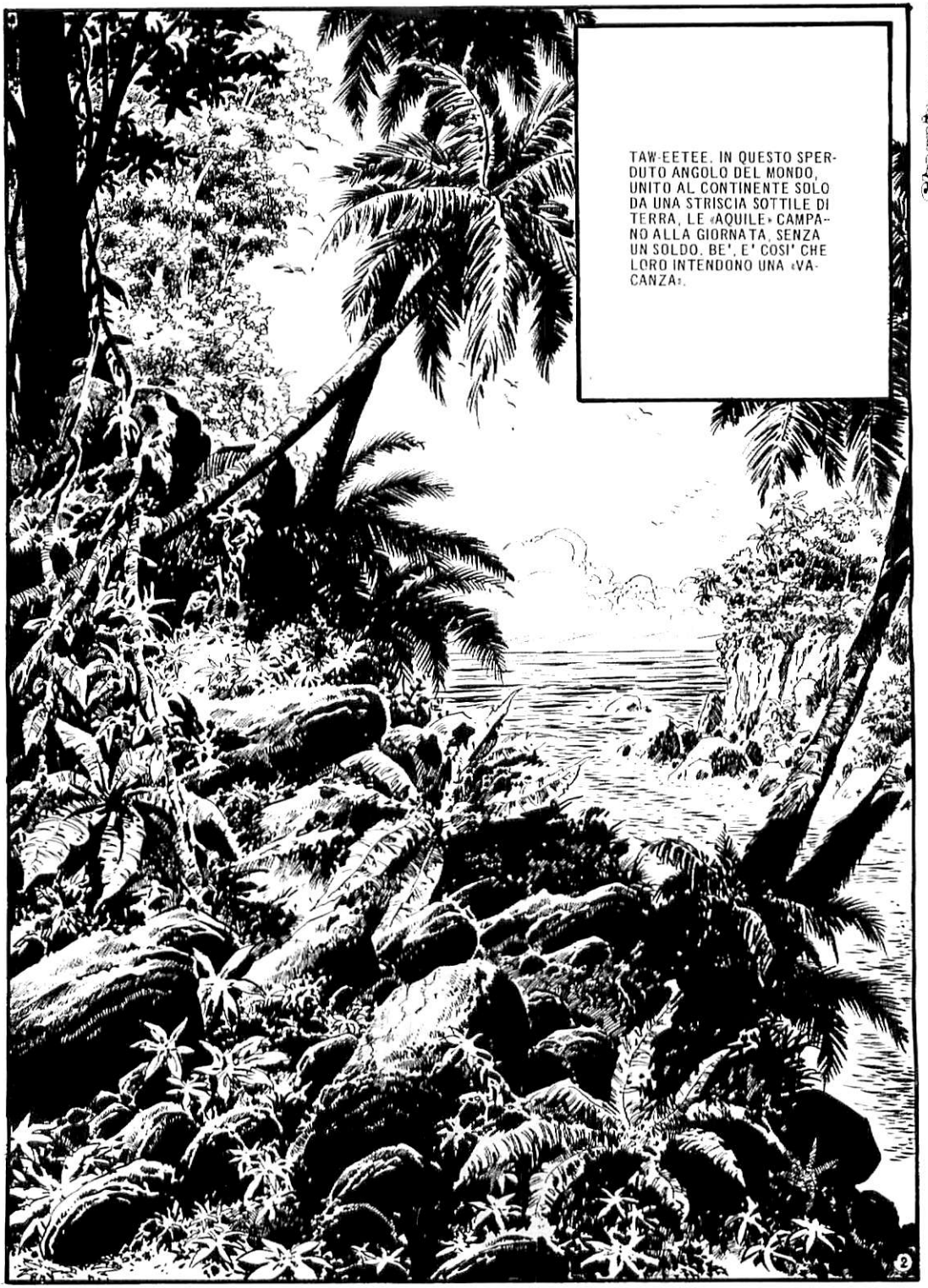
TAW-EETEE. IN QUESTO SPERDUTO ANGOLO DEL MONDO, UNITO AL CONTINENTE SOLO DA UNA STRISCIA SOTTILE DI TERRA, LE «AQUILE» CAMPANO ALLA GIORNATA, SENZA UN SOLDO. BE', E' COSI' CHE LORO INTENDONO UNA «VACANZA».
2

TAW-EETEE E' UNA COLONIA INGLESE, META DI AVVENTURIERI E MISSIONARI...

TI HANNO PAGATO PER QUEL LAVORETTO CHE ABBIAMO FATTO?

PERCHE' NON PROVI A PERDERE IL VIZIO DI FARE DOMANDE CRETINE, BULL?

NONOSTANTE TUTTO, SONO GIORNI FELICI...

LE FOTO SCATTATE SONO RIMASTE NELLA MACCHINA FOTOGRAFICA CHE HO PERSO GIOCANDO A DADI...

INSOMMA, UNA VITA SEMPLICE E RILASSANTE...

ALLEGRI, RAGAZZI! GUARDATE COS'HO TROVATO! IL PROSCIUTTO E' STAGIONATO... E IL RUM DEV'ESSERE UNA BOMBA!

COMINCIAMO A TOGLIERCI LA FAME ED A BAGNARCI LA GOLA. SU, NON PERDETEVI D'ANIMO! HO SAPUTO CHE C'E' UN OLANDESE CHE STA CERCANDO DEI PILOTI...

SI CHIAMA JULIUS VAN RYM. VEDRETE CHE PRIMA O POI SI FARA' VIVO...

A TAW-EETEE C'E' UNA MISSIONE CATTOLICA DIRETTA DA SUOR MARIA, UNA FRANCESE DELLA PROVENZA, GRASSA ED ENERGICA, CONOSCIUTA IN TUTTA LA ZONA PER IL SUO CARATTERE DECISO ED I SUOI DOLCI DI FRUTTA...

③

NELLA MISSIONE HA RACCOLTO TUTTI GLI ORFANI DELLA REGIONE. ED E' UNA DELLE POCHE AD OFFRIRE UN LAVORO CONCRETAMENTE REMUNERATO.

NON E' PIACEVOLE SCAVARE BUCHE NELLA FORESTA A QUARANTA GRADI ALL'OMBRA.

JULIUS VAN RYM E' ARRIVATO IN QUESTA COLONIA PRIMA DEGLI ALTRI ED ORA E' IL PADRONE DI QUASI TUTTE LE PIANTAGIONI DI CAUCCIU' DELLA REGIONE...

LA VOCE DELL'OLANDESE SPRIZZA SCINTILLE.

BENE, SOTTO CON LA PALA E RIMETTETEVI A LAVORARE. VI RICORDO CHE SIETE REGOLARMENTE RETRIBUITO. QUANTO A VOI, VAGABONDI, TOGLIETEVI DALLA CIRCOLAZIONE, ALTRIMENTI...

E' APPENA ARRIVATA SORELLA AUDREY, CHE DEVE FARE IL SUO PERIODO DI NOVIZIATO QUI A TAW-EETEE, E NON VOGLIO VEDERE IN GIRO DEI LAZZARONI COME VOI!

PERO'... PER QUESTA VOLTA VI INVITO A VENIRE A MANGIARE ALLA MISSIONE. SCOMMETTO CHE NON AVETE UN DOLLARO IN TASCA...

SUOR MARIA ABBAIA, MA NON MORDE.

BULL PERSONS ABBOZZA UN SORRISO IMPACCIATO...
IO DICO CHE DOVREMMO RENDERCI PRESENTABILI, NO?
... E MAGARI RACCOGLIERE UN MAZZO DI FIORI...

... PER DARE IL BENVENUTO A SORELLA AUDREY.
FINALMENTE MANGEREMO IN MODO DECENTE! EHI, SAM... PERCHE' FAI QUELLA FACCIA?

OH, SCUSATEMI. QUELLA SUORA MI HA FATTO RICORDARE MIA SORELLA.

E' MORTA MOLTO GIOVANE. VADO... A LAVARMI LA FACCIA, NON VORREI...
... CHE NOTIAMO I SUOI OCCHI PIENI DI LACRIME...

«BANANAS» MARENGO HA RIPRESO A SCAVARE QUASI DI BUONA VOGLIA.

UNA RAGAZZA COSI' BELLA IN QUESTO LURIDO POSTO... SEMBRA UN ANGELO... LEI NON LO SA MA PUO' CORRERE UN SACCO DI RISCHI...

JULIUS VAN RYM GUARDA SODDISFATTO LA «PRINCE OF PERTH» CHE ENTRA IN PORTO. E' UNA NAVE VECCHIA MA ANCORA SOLIDA, ED E' L'IDEALE PER TRASPORTARE IL SUO CAUCCIU' SENZA PAGARE LA DOGANA INGLESE. IL CAPITANO E' MARCEL DURAND, UN FRANCESE NATO IN ALGERIA, CRESCIUTO IN INDOCINA...

... E UNO DEI POCHI CHE SIANO RIUSCITI A FUGGIRE DALLA LEGIONE STRANIERA.

IL PIANO E' PRONTO ED HO TROVATO I PILOTI. DOMANI FAI IL CARICO E RIPARTI SUBITO. OKAY?

NON AVERE TROPPA FRETTA, OLANDESE. HO SAPUTO CHE KWAI-CHIEN E' SCESO DAL NORD. I SUOI UOMINI SONO AFFAMATI...

E CON QUESTO?

SAI CHE CE L'HA A MORTE CON LA MISSIONE, DA QUANDO SUOR MARIA GLI HA FATTO FUORI UN BRACCIO CON UN COLPO DI FUCILE. E SE FOSSE VENUTO PER VENDICARSI?

PTHAGGONG E' LA CITTA' PIU' VICINA A TAW-EETEE. SITUATA ALL'INCROCIO DI DIVERSE STRADE, E' DIVENTATA IL RIFUGIO DEI PEGGIORI MERCENARI DI TUTTO IL SUD-EST ASIATICO. I QUALI MERCENARI HANNO UN CAPO INDISCUSSO: KWAI-CHIEN.

POI, COME PAGAMENTO PER IL PASTO, PORTERETE I MIEI BAMBINI A FARE UN GIRO IN AEREO!

MA...

...I NOSTRI AEREI SONO SENZA CARBURANTE, E STIAMO REVISIONANDO I MOTORI!

IN QUESTO POSTO LE NOTIZIE VOLANO. HO SAPUTO CHE SIETE STATI ASSUNTI DA QUEL POCO DI BUONO DI VAN RYM...

GUS E' IL PIU' GRANDE DEI RAGAZZI...

POSSO VENIRE CON VOI, SIGNOR RAND?

ASCOLTA BENE... SONO AEREI PERICOLOSI, E...

FINALMENTE LA DOLCE SORELLA AUDREY FA SENTIRE LA SUA VOCE...

FORSE IL SIGNOR RAND NON AMA AVERE TRA I PIEDI DEI BAMBINI...

ACCIDENTI A LEI, A QUELLA VOCE MORBIDA COME UNA CAREZZA...

PER TUTTI I... VOGLIO DIRE, SORELLA... VA BENE. LI PORTERO'.

ROD PROVA L'AEREO CHE SEMBRA IN CONDIZIONI MIGLIORI.

NON POSSO PORTARE BAMBINI SU QUESTO ROTTAME.

UHM... PERO' QUALCOSA POSSO FARE...

E' RISCHIOSO, MA TENTERO' UGUALMENTE...

... UN'ESIBIZIONE ACROBATICA PER I RAGAZZI DI SUOR MARIA!

POCO DOPO...
ALLORA, COSA AVETE DECISO? TRASPORTEREMO QUEL CAUCCIU' DI CONTRABBANDO?
EHI... AVETE SENTITO?

L'UDITO DI SAM E' DAVVERO ECCEZIONALE...
QUESTO RUMORE... SONO AUTOCARRI O QUALCOSA DI SIMILE...

CASPITA!

SONO DIRETTI ALLA MISSIONE!

GIA', SONO PROPRIO I MERCENARI DI KWAI-CHIEN.

JULIUS VAN RYM E DURAND SONO SODDISFATTI DELL'ANDAMENTO DEGLI AFFARI. MA POTREBBERO ANDARE MEGLIO...

SE KWAI-CHIEN UCCIDESSE IL GOVERNATORE PRIMA CHE FOSSE NOMINATO IL SUCCESSORE, IO DIVENTEREI MILIONARIO...

DIVENTEREMMO MILIONARI, MIO CARO ... IL FATTO E' CHE PURTROPPO KWAI-CHIEN E' VENUTO SOLO PER VENDICARSI DI SUOR MARIA, E NON HA ALCUNA INTENZIONE DI ATTACCARE IL PALAZZO DEL GOVERNATORE PER IMPADRONIRSI DELLA CITTA'...

...MA SE LO FACESSI FUORI IO, IL GOVERNATORE? POTREMMO FAR INCOLPARE KWAI-CHIEN...

UHM... ANCHE IL CINESE INTRALCIA I NOSTRI TRAFFICI... L'IDEALE SAREBBE ELIMINARE PURE LUI...

SONO STATO SEI ANNI NELLA LEGIONE STRANIERA E SO MANEGGIARE LA DINAMITE. LASCIATE FARE A ME...

SORELLA AUDREY PROVIENE DA UNA RICCA FAMIGLIA ED HA SCELTO QUESTA MISSIONE PER UN PERIODO DI PROVA, PRIMA DI PRENDERE DEFINITIVAMENTE I VOTI. L'IMPATTO COL MONDO TORRIDO E VIOLENTO DEI TROPICI E' STATO DURO.

VADO A DARE UN'OCCHIATA IN GIRO. CI SONO LADRI E BELVE IN QUESTI PARAGGI... SOPRATTUTTO BELVE A DUE GAMBE!

⑨

LA TRANQUILLITA' DELLA FORESTA E' ROTTA DALLO SFERRAGLIARE DEL CAMION...

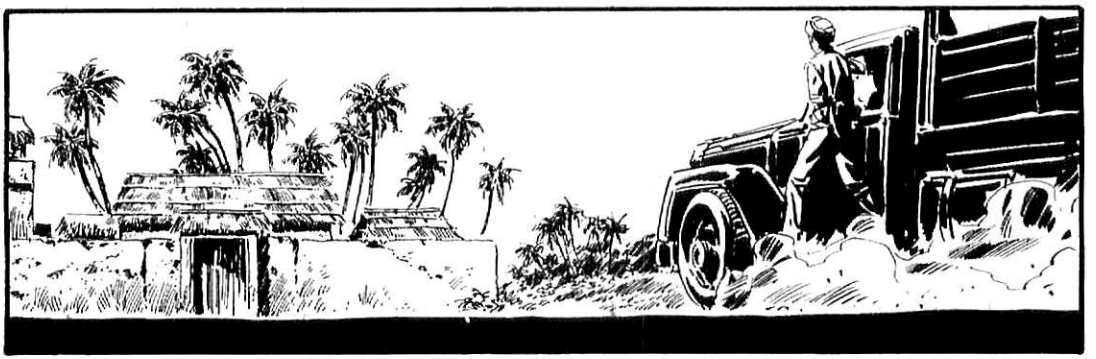

GLI ORDINI DI KWAI-CHIEN RISUONANO STRIDULI E IMPLACABILI...
UCCIDETE TUTTI, MA QUELLA DONNA LA VOGLIO VIVA!

I BAMBINI GIOCANO FELICI NEL CORTILE...

PRESTO, BAMBINI, ENTRATE IN CASA!

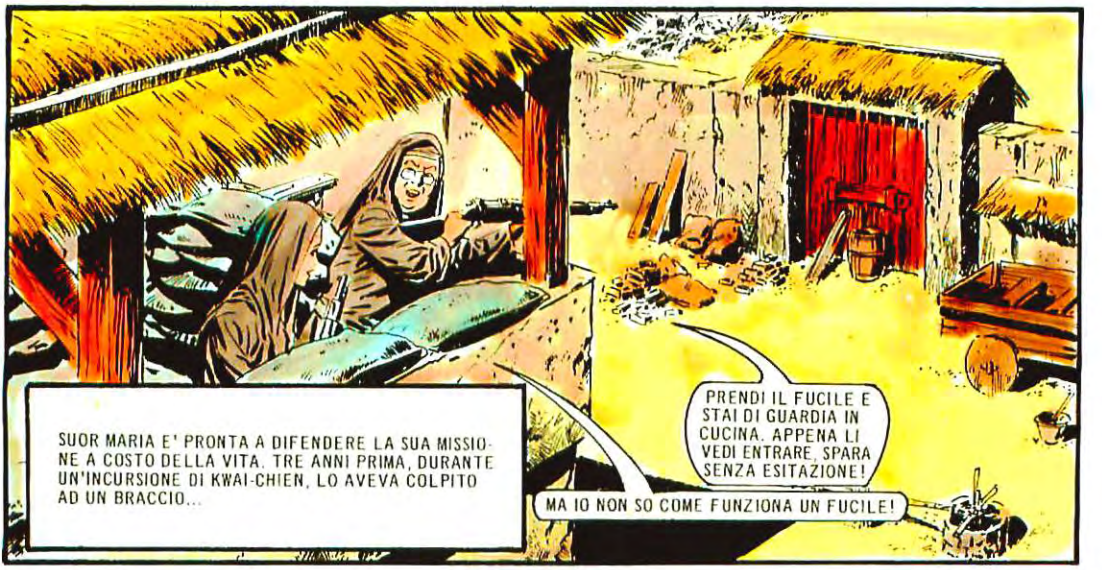
SUOR MARIA E' PRONTA A DIFENDERE LA SUA MISSIONE A COSTO DELLA VITA. TRE ANNI PRIMA, DURANTE UN'INCURSIONE DI KWAI-CHIEN, LO AVEVA COLPITO AD UN BRACCIO...
PRENDI IL FUCILE E STAI DI GUARDIA IN CUCINA. APPENA LI VEDI ENTRARE, SPARA SENZA ESITAZIONE!
MA IO NON SO COME FUNZIONA UN FUCILE!

BANG!
BANG!!
BANG
CRASH!

AHHH!
BANG!
11

I MERCENARI APRONO IL FUOCO...

QUESTA VOLTA ME NE ANDRO' SOLO DOPO AVERTI FATTA A PEZZI!

TA-TA-TA-T

SUOR MARIA LI VEDE DILAGARE NEL PATIO...

BANG!

CRACK

SPARA, SORELLA AUDREY, E SMETTILA DI PIANGERE!

ANCHE LE «AQUILE» ENTRANO IN AZIONE. GLI ASMATICI «JUNKERS» DI VAN RYM POSSONO ESSERE UTILI...

R. COLLINS
A. MARTINEZ

A TERRA, «BANANAS» E ROD ASPETTANO IL MOMENTO OPPORTUNO...

BENE. PRIMA I FUOCHI D'ARTIFICIO, POI...

... UN PO' DI MUSICA!

TA-TA-T

ROD CORRE IN AIUTO DI SORELLA AUDREY...

BUTTATEVI A TERRA! A SPARARE CI PENSO IO!

BANG!

E CHIUDETE GLI OCCHI!

LE BOMBE DI SAM E BULL FANNO IL LORO EFFETTO...

...E «BANANAS» NON SBAGLIA UN COLPO...

TA-TA-TA-TA-TA-TA-TA-TA-TA

KWAI-CHIEN TENTA DI RAGGIUNGERE LA POSTAZIONE DI SUOR MARIA...

KWAI-CHIEN!

TA-TA-TA-TA

BAM!

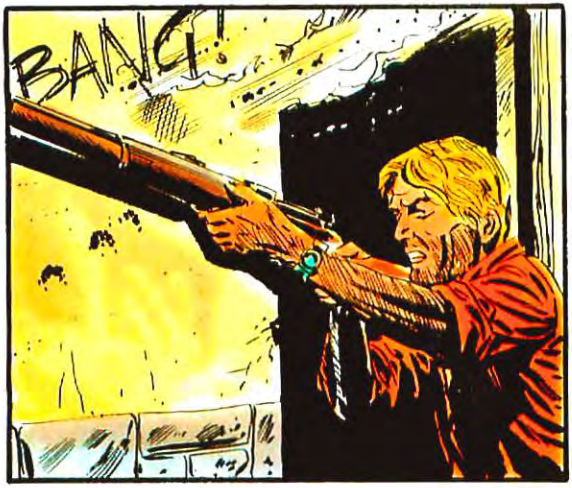
BANG!

AH!
CRACK

I CINQUE MERCENARI SUPERSTITI SONO FATTI PRIGIONIERI.
COSI' VA BENE! VENITE AVANTI A MANI ALZATE E NON TENTATE DI FARE SCHERZI.

SIA RINGRAZIATO IL SIGNORE! SIETE SALVO, SIGNOR RAND!

CONSEGNEREMO QUESTI BANDITI AL GOVERNATORE... VERO, SIGNOR «BANANAS»? PRIMA, PERO', DOVETE AIUTARMI A SEPPELLIRE I MORTI.
© COPYRIGHT EURA 1978

I MIEI BAMBINI NON DEVONO VEDERE QUESTO ORRORE, NON DEVONO SAPERE CHE IL DIAVOLO E' PASSATO DA TAWEETEE.
Fine dell'episodio

LE AQUILE

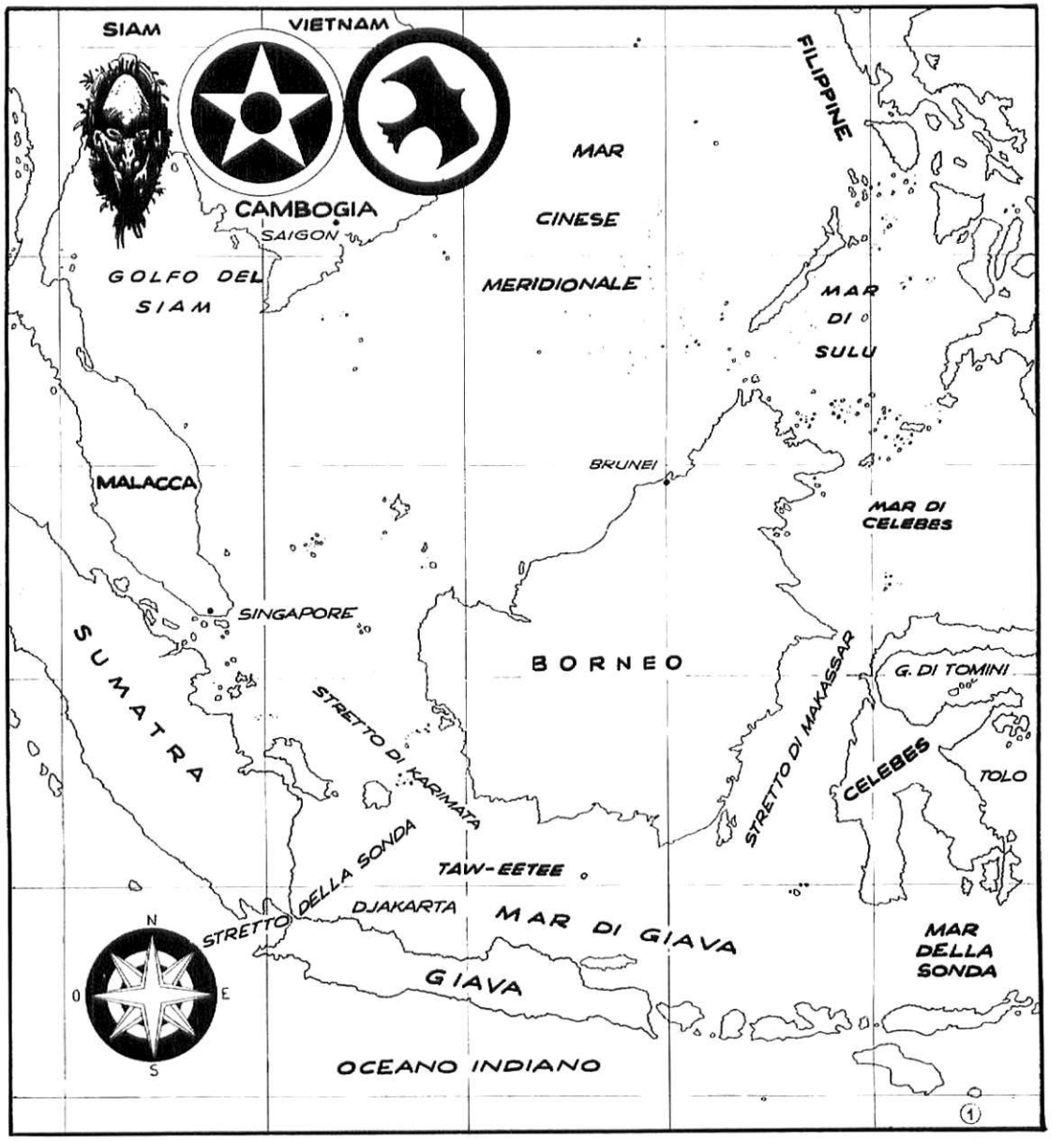
SIAM
VIETNAM
FILIPPINE
MAR
CINESE
MERIDIONALE
CAMBOGIA
SAIGON
GOLFO DEL
SIAM
MAR
DI
SULU
BRUNEI
MALACCA
MAR DI
CELEBES
SINGAPORE
SUMATRA
BORNEO
G. DI TOMINI
STRETTO DI KARIMATA
STRETTO DI MAKASSAR
CELEBES
TOLO
STRETTO DELLA SONDA
TAW-EETEE
DJAKARTA
MAR DI GIAVA
MAR
DELLA
SONDA
GIAVA
OCEANO INDIANO
N
O
E
S
1

TAW-EETEE, PICCOLA ISOLA DEL MAR DI GIAVA E COLONIA INGLESE. IL QUARTETTO DELLE «AQUILE» PASSA I SUOI GIORNI OSPITE DELLA MISSIONE CATTOLICA DI SUOR MARIA, CHE RACCOGLIE TUTTI GLI ORFANI DELLA ZONA.
9

DA QUALCHE TEMPO E' ARRIVATA ALLA MISSIONE LA GIOVANE SUOR AUDREY PER TRASCORRERE IL SUO PERIODO DI NOVIZIATO, PRIMA DI PRENDERE DEFINITIVAMENTE I VOTI.

SIETE STANCO, SIGNOR MARENGO?

NO... NO... STO SOLO PENSANDO CHE, SE ARRIVANO I MIEI COMPAGNI, NON LA FINIRANNO PIU' DI PRENDERMI IN GIRO.

GIA', L'ARRIVO DI SUOR AUDREY HA CAMBIATO PARECCHIO LE ABITUDINI DEGLI AVVENTURIERI DEL CIELO...

PARLATEMI DEL SIGNOR RAND, SIGNOR MARENGO... E DELLE VOSTRE IMPRESE.

BLAM

SUOR MARIA E' DAVVERO UNA DONNA ECCEZIONALE...

IN QUELLO STESSO MOMENTO, ROD RAND SI INCONTRA CON JULIUS VAN RYM, UN OLANDESE TRAFFICANTE DI CAUCCIU', CHE RIESCE AD ESPORTARE SENZA PAGARE UN CENTESIMO DI DAZIO...

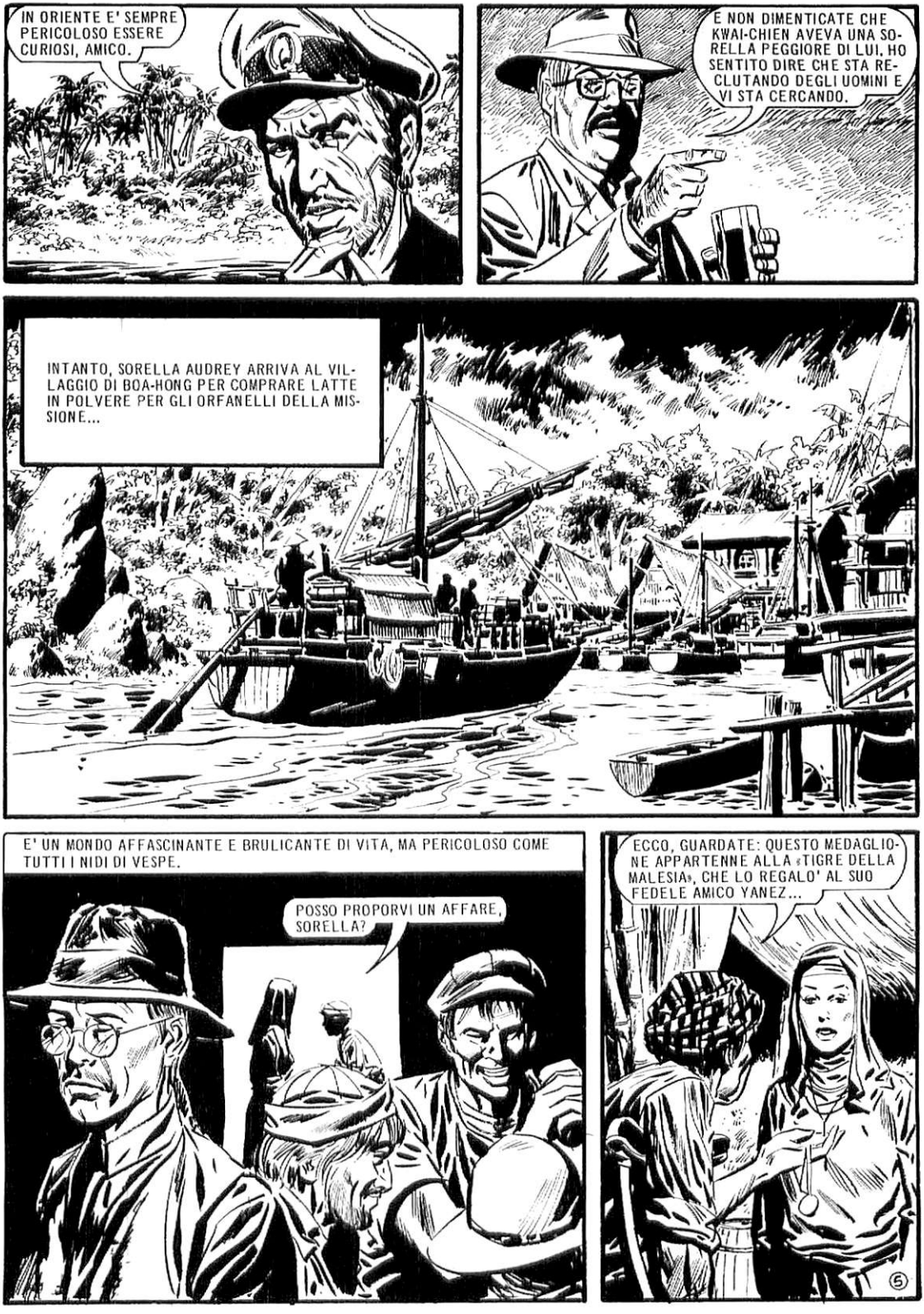
IN ORIENTE E' SEMPRE PERICOLOSO ESSERE CURIOSI, AMICO.
E NON DIMENTICATE CHE KWAI-CHIEN AVEVA UNA SORELLA PEGGIORE DI LUI. HO SENTITO DIRE CHE STA RECLUTANDO DEGLI UOMINI E VI STA CERCANDO.
INTANTO, SORELLA AUDREY ARRIVA AL VILLAGGIO DI BOA-HONG PER COMPRARE LATTE IN POLVERE PER GLI ORFANELLI DELLA MISSIONE...
E' UN MONDO AFFASCINANTE E BRULICANTE DI VITA, MA PERICOLOSO COME TUTTI I NIDI DI VESPE.
POSSO PROPORVI UN AFFARE, SORELLA?
ECCO, GUARDATE: QUESTO MEDAGLIONE APPARTENNE ALLA «TIGRE DELLA MALESIA», CHE LO REGALO' AL SUO FEDELE AMICO YANEZ...
5

GIA', UN NIDO DI VESPE: IMBROGLIONI, E... PEGGIO. MOLTO PEGGIO.
& WOTTON
QUEI DUE MI STANNO SEGUENDO...

BUTTATEVI A TERRA, SORELLA AUDREY!

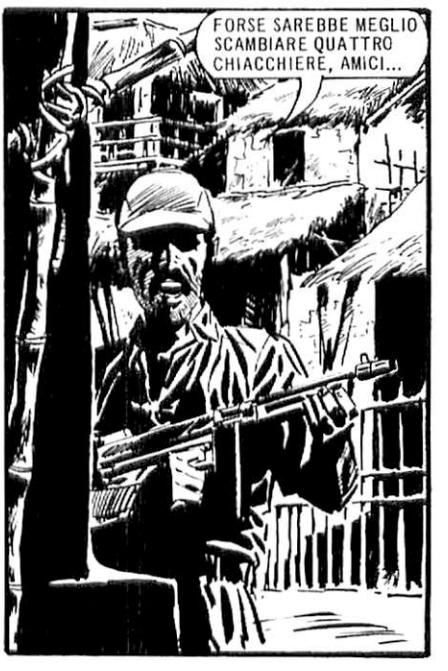
FORSE SAREBBE MEGLIO SCAMBIARE QUATTRO CHIACCHIERE, AMICI...

MA...
SIETE UN IMBECILLE.

TUM!
PUFF!

IO DETESTO GLI IMBECILLI.

PRENDETELA E PORTATELI TUTTI E DUE NEL NASCONDIGLIO DI TAH-PAO... I LORO AMICI CERCHERANNO DI LIBERARLI E ALLORA GLI FAREMO PAGARE CARO L'AVER PRESO LE DIFESE DI SUOR MARIA...
R.COLLINS H.MARTINEZ
IN QUELLO STESSO MOMENTO, ROD, MALEDICENDO L'IRONIA DI VAN RYM E LE MINACCE DI DURAND, SI INCAMMINA VERSO LA MISSIONE.
MA QUELLO E'... «BANANAS»! LO STANNO PORTANDO VIA...
TUTTI SUI SAMPAN! PRESTO, ANDIAMOCENE!

ROD SI TRATTIENE A STENTO DAL CORRERE IN AIUTO DEL SUO AMICO E DI SUOR AUDREY. I MALESI SONO IN TROPPI, E LE PAROLE DI VAN RYM GLI SONO TORNATE SUBITO ALLA MENTE.
QUELLA E' LA SORELLA DI KWAI-CHIEN!

E' MEGLIO CHE LI SEGUA PER SAPERE DOVE LI STANNO PORTANDO E CHE INTENZIONI HANNO.

ALLA MISSIONE, SUOR MARIA CONTROLLA CHE SAM E BULL FACCIANO IL LORO DOVERE: PELAR PATATE.

NON RIESCO A CAPIRE PERCHE' AVREBBERO DOVUTO SPARARE ADDOSSO A «BANANAS»...
HO L'IMPRESSIONE CHE TRA VAN RYM E IL GOVERNATORE SPOCKS ESISTA QUALCHE LEGAME POCO CHIARO.

NON VORREI CHE FOSSERO CONVINTI CHE VOI SIETE DEI MERCENARI INGAGGIATI DA QUALCUNO CHE VUOLE IMPADRONIRSI DI TAW-EETEE.
PERCHE' FA TANTO GOLA, L'ISOLA?

IL CAUCCIU', MIO CARO...
GUARDA CHI HO TROVATO, BULL! STAVA SPIANDO QUI ATTORNO.

CHI TI HA MANDATO? DIMMELO, O...
SIGNOR PERSONS! QUESTA E' UNA MISSIONE, NON UNA PRIGIONE!

DIMMI PERCHE' CI STAVI SPIANDO E POTRAI ANDARTENE. OPPURE TI TENGO QUI A PELAR PATATE PER TUTTA LA VITA.
8

IL RAGAZZO NON PARLA, MA LA SUA RISPOSTA E' ELOQUENTE.

ADESSO T'INSEGNO L'EDUCAZIONE...

FRATTANTO, NEI PRESSI DEL PALAZZO DEL GOVERNATORE...

HO MANDATO UN RAGAZZO A CONTROLLARE I PILOTI. IN MOLTI QUI SONO CONVINTI CHE QUELLI DELLA MISSIONE SIANO INVIATI DAGLI SPIRITI MALIGNI...

IL MURO DI CINTA NON E' UN OSTACOLO INSORMONTABILE, PER DURAND.

SPOCKS STARA' CERTAMENTE GUSTANDOSI QUALCHE SPECIALITA' PREPARATAGLI DAL SUO CUOCO FRANCESE...

PER UNA BUONA MEZZ'ORA ROD RAND HA NUOTATO NELL'ACQUA SPESSA E NERA COME CATRAME. I SAMPAN DELLA SORELLA DI KWAI-CHIEN, CON A BORDO I PRIGIONIERI, HANNO ATTRACCATO SET-TE MIGLIA A NORD DI PTHAGGONG.

«BANANAS» MARENGO E SUOR AUDREY: DUE MODI DIVERSI DI AFFRONTARE LA SITUAZIONE.

LA SORPRESA E' SCATTATA IN PIENO.

...DOVE FRATTANTO IL GIOVANE MALESE, INTERROGATO DA BULL, SI E' DECISO A PARLARE: DURAND HA FATTO FUORI IL GOVERNATORE ED HA PRESO IL SUO POSTO. IL SUO PRIMO ATTO SARA' QUELLO DI ELIMINARE LA MISSIONE E DI INSTALLARE AL SUO POSTO IL QUARTIER GENERALE DEI MERCENARI.

BOUM!
BRAAAM
BOUUM!
BRAMMM!

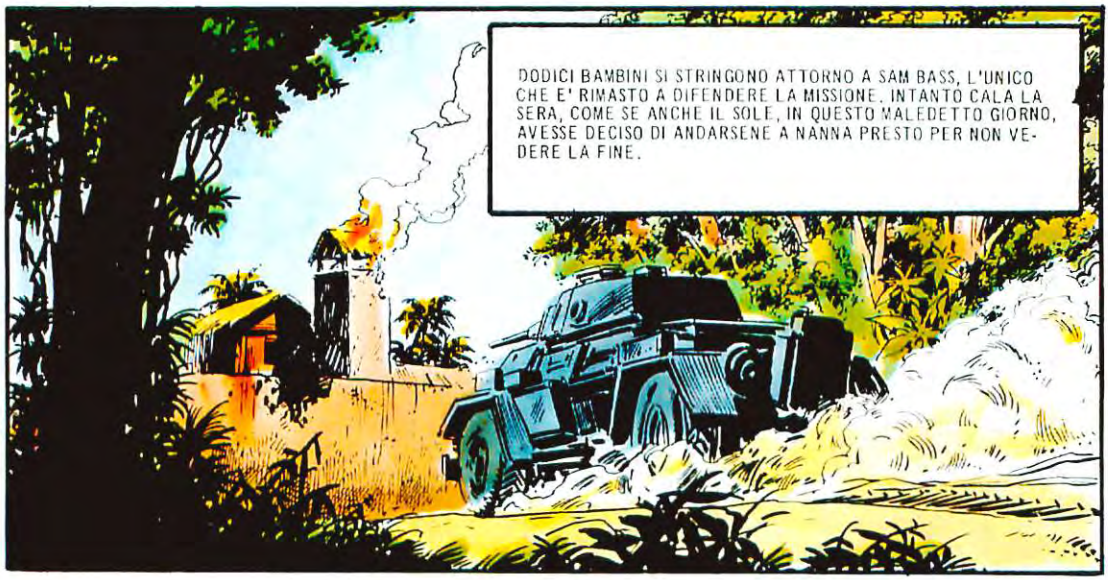

© COPYRIGHT EURA 1978

LE AQUILE

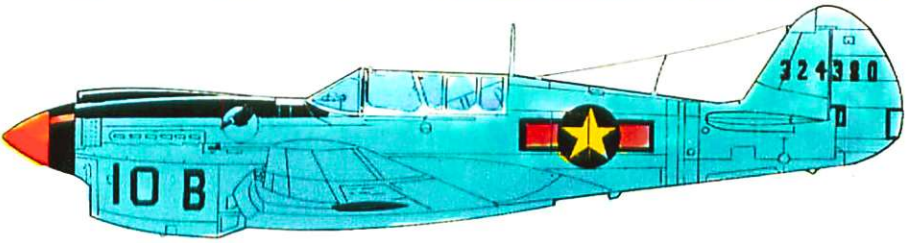

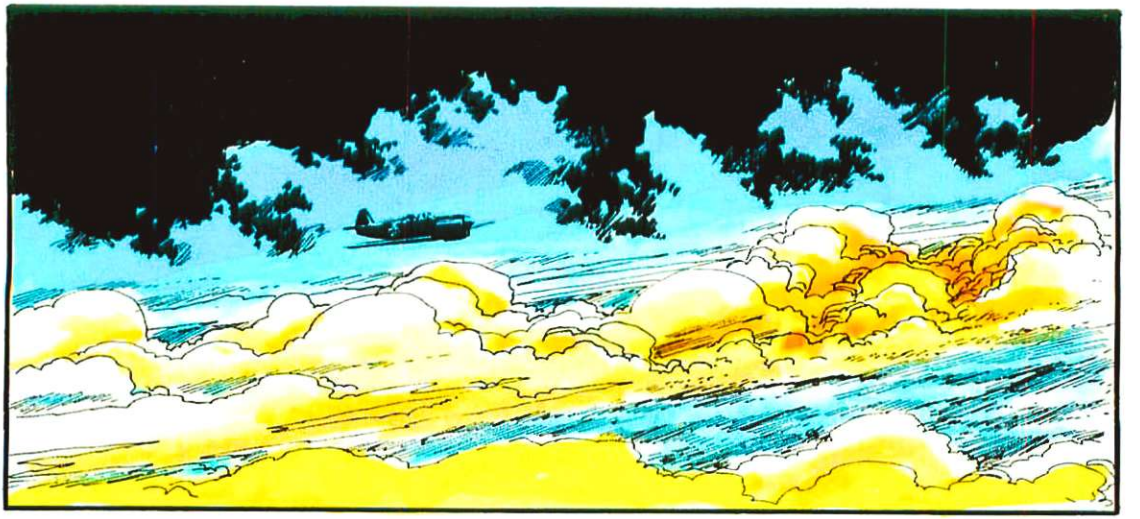

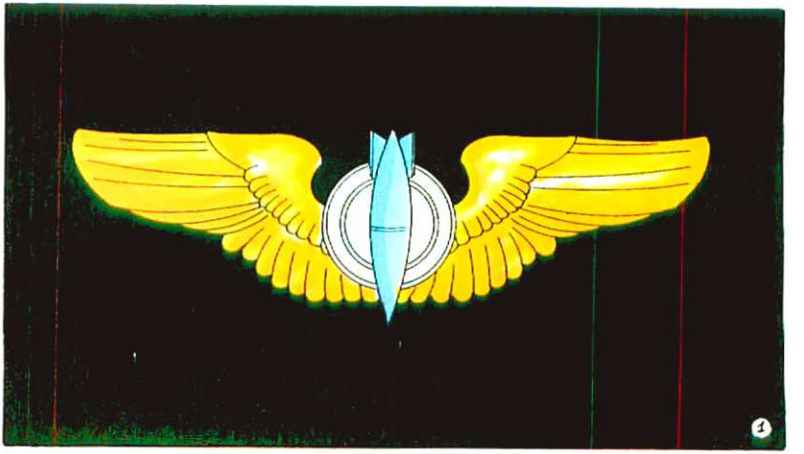

PORTANDOSI MAHA-CHIEN COME OSTAGGIO, «BANANAS» MARENGO E ROD RAND RITORNANO VERSO LA MISSIONE DI SUOR MARIA...

... DOVE FRATTANTO SAM BASS TRASCINA FUORI DALLE MACERIE BULL PERSONS, SVENUTO. IL VIOLENTO SCONTRO CON GLI UOMINI DI MAHA-CHIEN DECIMATI DALLE «AQUILE» HA GIA' LASCIATO QUALCHE SEGNO.

ANCHE SUOR MARIA E' STATA LEGGERMENTE FERITA DA UNA SCHEGGIA.

L'AUTOBLINDA SI FERMA E PRENDE LA MIRA PER COLPIRE L'INTERNO DEL CONVENTO, DOVE DODICI BAMBINI SI STRINGONO TERRORIZZATI INTORNO A SAM.

MENTRE SAM ASPETTA RASSEGNATO L'INEVITABILE COLPO FINALE, DALL'AUTOBLINDA SCENDONO DUE MALESI ARMATI DI FUCILE.

UNO STARNUTO. UN INCREDIBILE, MALEDETTO STARNUTO.

ATCIU!SSS

ECCOLI!

SPARA!

MEGLIO TENTARE DI NEUTRALIZZARLI PRIMA CHE DIANO L'ALLARME...

EHI, VOI!

BENVENUTI ALLA MISSIONE!

TOC

SONO I BAMBINI AD IMPEDIRE CHE I DUE MALESI SI RIALZINO...

L'AUTOBLINDA!

SI STA MUOVENDO! CI VIENE ADDOSSO!

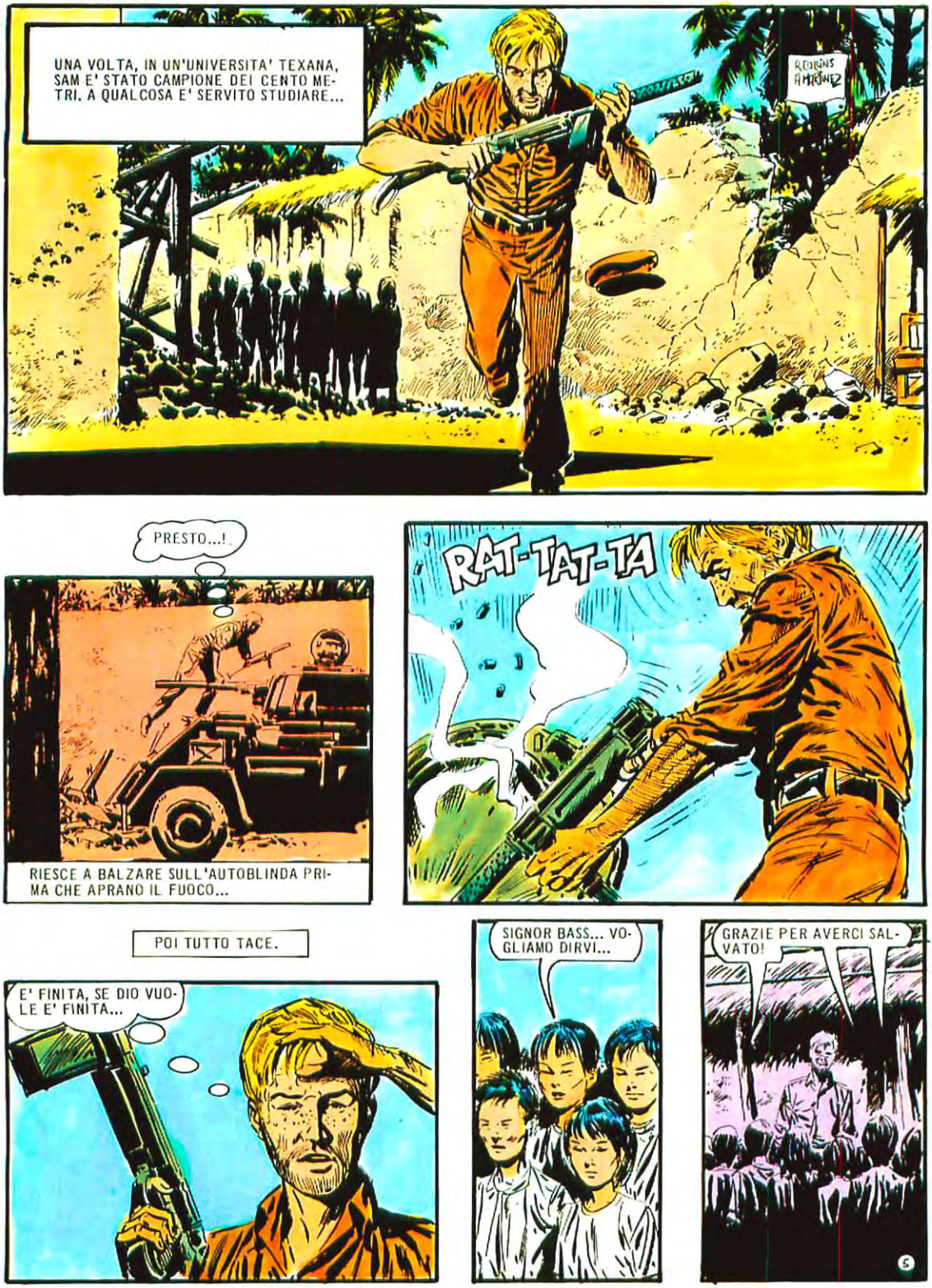
UNA VOLTA, IN UN'UNIVERSITA' TEXANA, SAM E' STATO CAMPIONE DEI CENTO METRI. A QUALCOSA E' SERVITO STUDIARE...
PRESTO...!
RIESCE A BALZARE SULL'AUTOBLINDA PRIMA CHE APRANO IL FUOCO...
RAT-TAT-TA
POI TUTTO TACE.
E' FINITA, SE DIO VUOLE E' FINITA...
SIGNOR BASS... VOGLIAMO DIRVI...
GRAZIE PER AVERCI SALVATO!

SAM BASS E', E RESTERA' SEMPRE, UN MERCENARIO, E CIOE' POCO INCLINE AI SENTIMENTALISMI. EPPURE ADESSO E' COMMOSSO. ACCIDENTI, SE LO E'!

JULIUS VAN RYM, UN AVVENTURIERO INSTALLATOSI A TAW-EETEE ORMAI DA MOLTI ANNI, E' DIVENTATO IL MAGGIOR PIANTATORE DI CAUCCIU' E SI E' ARRICCHITO FRODANDO LE DOGANE INGLESI. POI SI E' ACCORDATO CON MAURICE DURAND, UN EX LEGIONARIO E CRIMINALE DELLA PEGGIORE SPECIE...

GIA'. PERO' CREDO CHE I NOSTRI PEGGIORI NEMICI SIANO PROPRIO QUI. ROD RAND E I SUOI PILOTI... CIOE' LE MALEDETTE «AQUILE»... E SUOR MARIA...

UN PILOTA SENZA AEREO E' COME UN UOMO SENZA GAMBE. IN QUANTO ALLA MISSIONE...

... HO MANDATO UN'AUTOBLINDA A DISTRUGGERLA. MI RESTA SOLO DA SISTEMARE LA BELLA MAHACHIEN, POI SARO' IL VERO PADRONE DI TAW-EETEE!

«BANANAS» MARENGO NON E' CERTO INSENSIBILE AL RICHIAMO DELLA BELLEZZA FEMMINILE E LA SORELLA DEL FAMIGERATO KWAICHIEN POSSIEDE UN SOTTILE FASCINO ORIENTALE, CHE PUO' FAR DIMENTICARE CHE E' UNA DONNA PERICOLOSA E INFIDA, UNA NEMICA INDOMABILE...

... IL CUI UNICO PENSIERO RESTA LA VENDETTA.

QUANDO I MIEI UOMINI MI LIBERERANNO, CON LA VOSTRA PELLE SI FARANNO DEI SANDALI.

NON SAREBBE POI UNA BRUTTA FINE... CALZARE I VOSTRI DELIZIOSI PIEDINI...

... MA HO PAURA CHE VOI NON VIVRETE ABBASTANZA PER POTER PROVARE QUESTO PIACERE, MIA CARA.

LA NOVIZIA AUDREY E' ANCORA SOTTO CHOC PER GLI AVVENIMENTI IN CUI E' STATA COINVOLTA...

VI DEVO LA VITA, SIGNOR RAND... COME POTRO' DIMOSTRARVI LA MIA GRATITUDINE?

AIUTANDO SUOR MARIA ALLA MISSIONE...

E POI DOVRESTE ANCHE CHIEDERVI SE DAVVERO VOLETE PRENDERE I VOTI DEFINITIVAMENTE, O SE RITENETE QUESTA SOLO... UN'AVVENTUROSA VACANZA.

MAHA DECIDE DI GIOCARE IL TUTTO PER TUTTO...

A TONEY-TONEY C'E' UNO STRANO TIPO CHE POSSIEDE UN AEREO. I VOSTRI SONO MOMENTANEAMENTE FUORI USO... MENTRE A VOI SERVE UN AEREO, VERO?

POSSO GUIDARVI FIN LA'. IN CAMBIO, VOGLIO LA LIBERTA'. COSA NE DITE, PILOTA?

UHM... NON SARA' PER CASO UNA TRAPPOLA?

ROD E «BANANAS» DECIDONO DI CORRERE IL RISCHIO E SI LASCIANO GUIDARE DALLA DONNA... SEMPRE PRONTI, COMUNQUE, AD AFFRONTARE UN'EVENTUALE BRUTTA SORPRESA...

ATTRAVERSATA LA FORESTA, RAGGIUNGONO TONEY-TONEY, A QUATTRO MIGLIA DAL MARE.

ECCOCI ARRIVATI, L'UOMO ABITA IN QUELLA CAPANNA.

LO STRANO TIPO LI ACCOGLIE CON ARIA ASSENTE E GLACIALE.

NON SEMBRA CORDIALE...

NO. NON LO SEMBRA AFFATTO.

FERMATEVI!

JONATHAN CAREW E' STATO PILOTA COLLAUDATORE. QUANDO HA SAPUTO DAI MEDICI CHE NEL GIRO DI POCHI MESI SAREBBE DIVENTATO CIECO, HA DECISO DI RUBARE UN AEREO DELLA COMPAGNIA E DI SPARIRE DALLA CIRCOLAZIONE. A TAW-EETEE ORA VIVE QUASI SERENO.

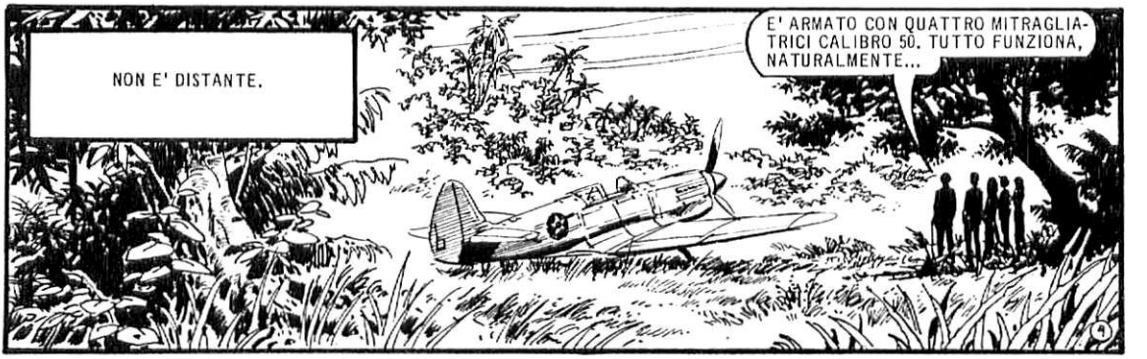

VERSO SERA MAURICE DURAND VIENE INFORMATO DELLA PERDITA DELL'AUTOBLINDA, E DA' ORDINE CHE I DUE «JUNKERS 52», USATI DALLE «AQUILE» DURANTE L'ATTACCO CONTRO KWAI-CHIEN, ENTRINO SUBITO IN AZIONE.

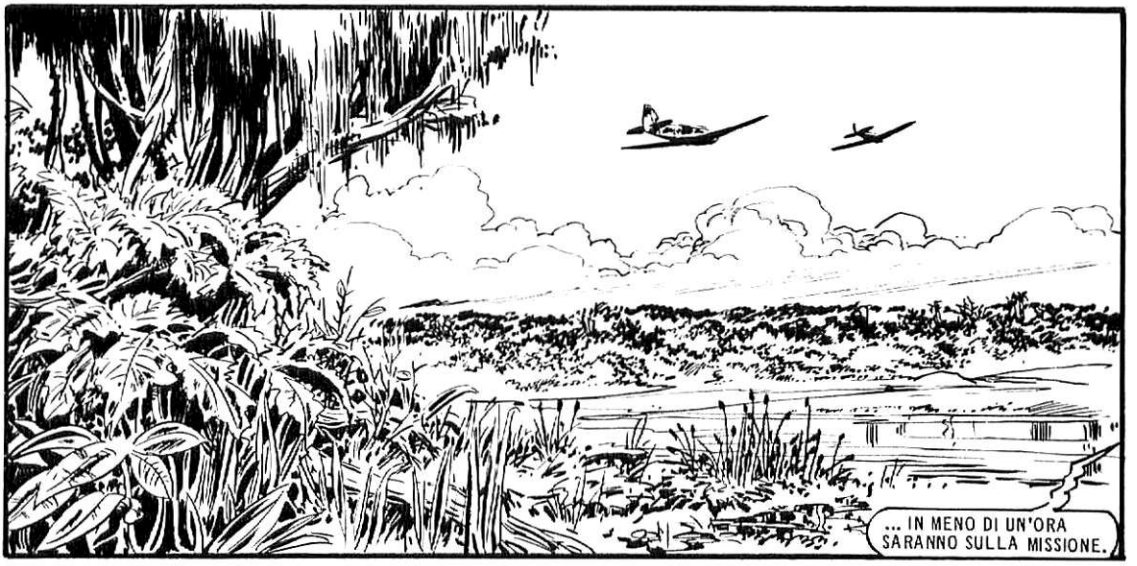

QUANDO SAM VEDE ARRIVARE I DUE AEREI, SENTE UN BRIVIDO GELATO PERCORRERGLI LA SPINA DORSALE.

CONTRO I DUE «JUNKERS», IL CANNONE DELL'AUTOBLINDA E' INOFFENSIVO COME UN GIOCATTOLO.

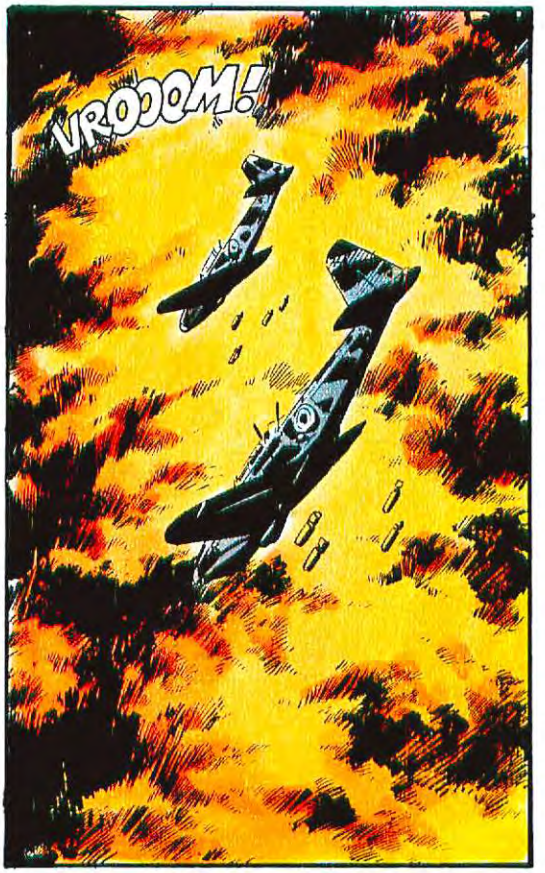

POCO DOPO, PERO', NEL CIELO APPARE L'«ELECTRA 10» PILOTATO DA MARENGO.

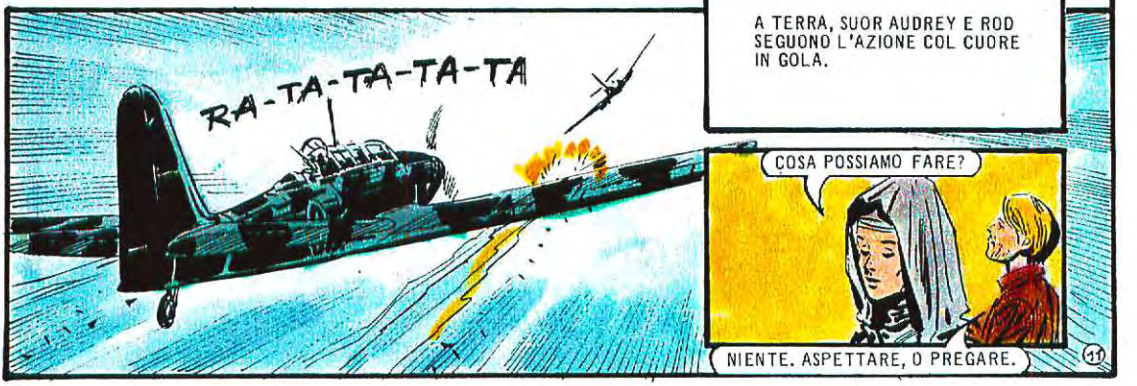

MA «BANANAS» MARENGO NON E' CERTO UN PIVELLO. CON CALMA, QUASI ACCAREZZANDOLE CON DOLCEZZA, METTE IN AZIONE LE SUE MITRAGLIATRICI...

BRUTTA PORCACCIA MISERIA! CE L'HA FATTA!

MODERATE I TERMINI, TEXANO. QUESTA E' UNA MISSIONE, NON UNA CASERMA.

SI', E' PROPRIO FINITA. E' FINITA BENE...

L'«ELECTRA» ATTERRA CON LA DOLCEZZA DI UNA COLOMBA.

ANCHE ROD E SUOR AUDREY HANNO RAGGIUNTO GLI ALTRI ALLA MISSIONE...

LE QUATTRO «AQUILE» SI CONSULTANO SUL MODO MIGLIORE DI AFFRONTARE DURAND...

© COPYRIGHT EURA 1978

Skorpio N. 52 / 1978

LE AQUILE

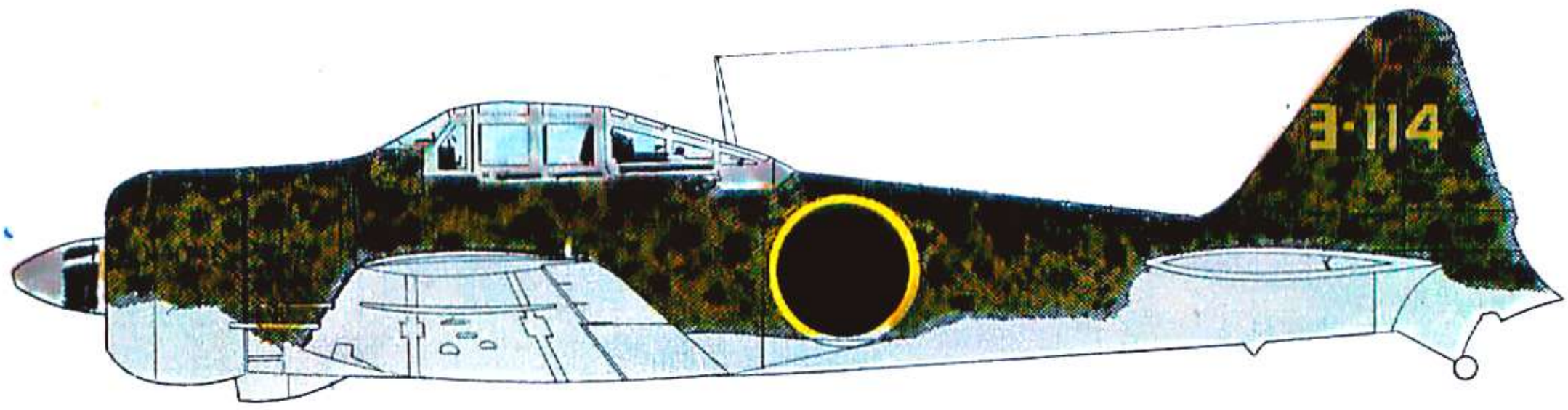

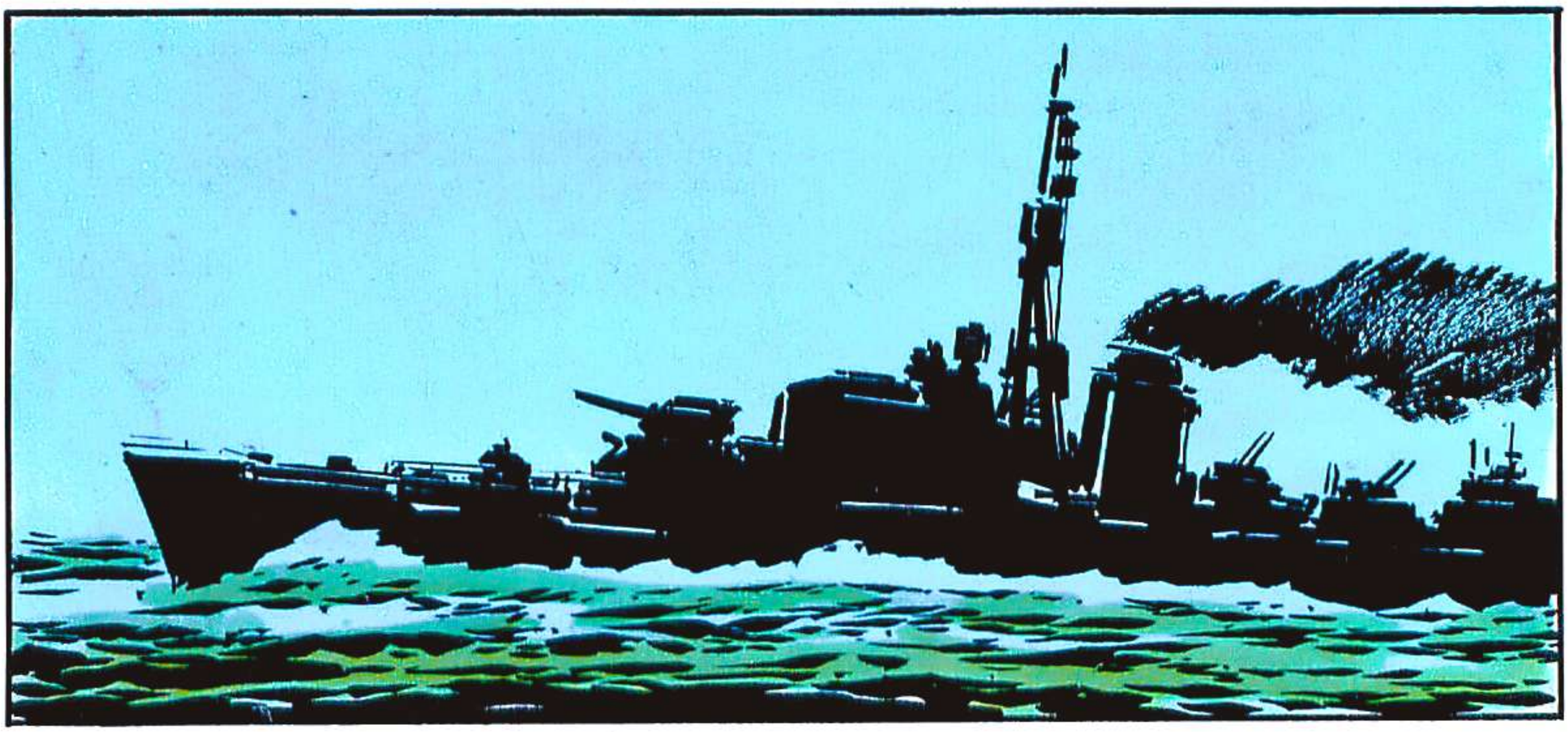

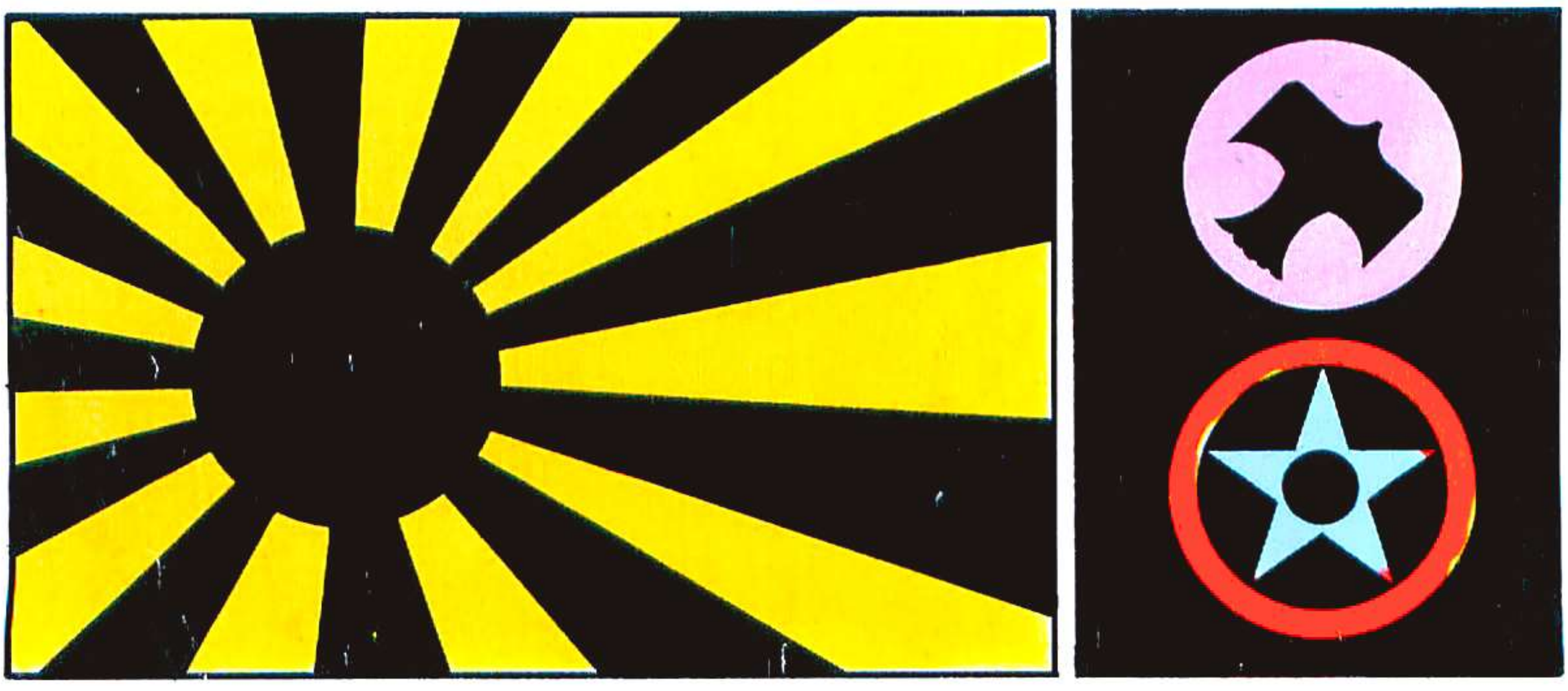

ASPETTANDO CHE I MALESI DI MAHA-CHIEN SI RIFACCIANO VIVI PER VENDICARE L'UCCISIONE DEL LORO CAPO, LE «AQUILE» SI DANNO UN GRAN DA FARE PER FORTIFICARE LA MISSIONE DI SUOR MARIA. RESTARE A COMBATTERE LI' E' ORMAI UNA QUESTIONE DI PRINCIPIO...

L'AEREO, CHE QUELLO STRANO TIPO DI JONATHAN CAREW HA PRESTATO ALLE «AQUILE», E' L'ASSO NELLA MANICA DEI QUATTRO PILOTI, MA SENZA PEZZI DI RICAMBIO DEV'ESSERE USATO SOLO COME ULTIMA POSSIBILITA' DI SALVEZZA...

IN QUESTE CONDIZIONI, NON SI PUO' CERTO PRETENDERE CHE TUTTI SIANO DI BUON UMORE...

VI RENDETE CONTO CHE LAVORO SENZA GUADAGNARE UN LURIDO DOLLARO? E' LA PRIMA VOLTA... PORCACCIO MONDO!

QUANDO QUELL'UOMO DICE DELLE PAROLACCE, VOI TURATEVI LE ORECCHIE!

SUOR MARIA E' COMMOVENTE NELLO SFORZO DI TENERCI SU DI MORALE, MA LA SITUAZIONE NON E' DELLE PIU' ROSEE... DURAND E VAN RYM HANNO IN MANO IL GOVERNO DELL'ISOLA, E MAHACHIEN HA GIURATO DI BRUCIARE LA MISSIONE CON TUTTI NOI DENTRO...

INTANTO, A QUARANTA MIGLIA DA TAW-EETEE...

QUEL DURAND POSSIEDE UNA NAVE... VERO, SIGNOR O'CONNEL?

SI', IL «PRINCE OF PERTH». UNA BAGNAROLA ARRUGGINITA.

UN LUNGO SILENZIO.

POI IL GIAPPONESE RIPRENDE A PARLARE. LA SUA VOCE SEMBRA IL SIBILO DI UN SERPENTE.

SIGNOR O'CONNEL... SE AVETE MENTITO, VI DARO' IN PASTO AI PESCICANI.

SIGNOR KONAGA, ABBIAMO FATTO UN PATTO. IO VI AIUTO AD INVADERE TAW-EETEE PER VENDICARVI DI DURAND, E VOI MI DATE IL DENARO NECESSARIO PER TORNARE NEGLI STATI UNITI. L'INTERESSE E' RECIPROCO.

SENTITE QUESTO RUMORE?

SONO CACCIA... CACCIA GIAPPONESI.

IL MIO ODIO VERSO DURAND NON C'ENTRA. TRA POCO SCOPPIERA' UNA NUOVA GUERRA MONDIALE ED IO DEVO OCCUPARE QUEST' ISOLA PER IL MIO PAESE.

VI RINGRAZIO PER AVERMI DATO LE INFORMAZIONI CHE MI SERVONO, MA ORA DEVO FARVI CHIUDERE NELLA STIVA. NOI INTANTO INVADEREMO L'ISOLA, E CACCEREMO DURAND.

VIGLIACCO... VIGLIACCO BUGIARDO!

TOM O'CONNEL E' UN VAGABONDO SENZA PATRIA E SENZA LEGAMI. E' UN AMMIRATORE DI ALFRED NOBEL ED ESPERTO NEL FABBRICARE ESPLOSIVI. E' ANCHE AMICO DI SAM BASS, E GLI AMICI NON LI DIMENTICA...

DEVO FUGGIRE E ANDARE IN CERCA D'AIUTO...

Ooo

DUE ORE DOPO, LA PICCOLA FLOTTA DEGLI INVASORI ARRIVA A YAHVIPUR. TAWEETEE E' A POCHE MIGLIA.

R.COLLINS
A.MARTINEZ
© 78

AH! IL MIO STOMACO... AVETE CERCATO DI AVVELENARMI!

GIA', TOM E' ESPERTO IN ESPLOSIVI. E NELLE TASCHE AVEVA L'OCCORRENTE PER FABBRICARE UNA RUDIMENTALE BOMBA A MANO...

... CHE LANCIA COGLIENDO DI SORPRESA I SUOI CARCERIERI.

ADESSO!

BLAMM

EHI, TU!

DICI A ME?

BANG

E ADESSO UNA BELLA NUOTATA!

DIECI YEN A CHI LO COLPISCE! SPARATE!

MA TOM O'CONNEL HA IMPARATO A NUOTARE SOTT'ACQUA, DAI PESCATORI DI PERLE GIAPPONESI.

ADESSO DEVO AVVISARE SAM. TAW-EETEE SARA' ATTACCATA PRIMA DELL'ALBA.

«BANANAS» MARENGO E BULL PERSONS STANNO GIA' ENTRANDO IN AZIONE...

NIENTE MALE... EH, BULL?

QUANTI UOMINI CI SARANNO?

TRA POCO LO SAPREMO.

LE «AQUILE» HANNO DECISO CHE LA NAVE DI DURAND PUO' DIVENTARE PREZIOSA, IN CASO DI ATTACCO...

TOM ASSISTE ALL'IMPRESA.

CASPITA, GLI AMICI DI SAM! HANNO DEL FEGATO...

FRATTANTO I CACCIA DI KONAGA SORVOLANO LA ZONA PER FISSARE GLI OBIETTIVI, IN MODO DA APPOGGIARE L'INVASIONE, CHE VERRA' EFFETTUATA DAL GIAPPONESE VIA MARE...

ALLA MISSIONE...

CREDETE CHE CI ATTACCHERANNO DI NUOVO, SIGNOR RAND?

TEMO DI SI'. QUEST'ISOLA E' UN PUNTO STRATEGICO MOLTO IMPORTANTE PER TUTTI...

E' STRANO. LA VICINANZA DI SUOR AUDREY FA DIMENTICARE A ROD RAND DI ESSERE LUI STESSO UN MERCENARIO...

NON CI SARA' MAI PACE NEL MONDO, SIGNOR RAND?

DOVUNQUE CI SIA DEL DENARO O LA POSSIBILITA' DI OTTENERE IL POTERE, GLI UOMINI ACCORRONO COME AVVOLTOI SULLA PREDA IN AGONIA...

PERCHE' VOI E I VOSTRI COMPAGNI FATE QUESTA VITA?

NOI... NOI ABBIAMO SPOSATO L'AVVENTURA.

SORELLA AUDREY, VOLETE VENIRE UN MOMENTO?

SUL «PRINCE OF PERTH», INTANTO...

QUEST'ATTESA MI FA DIVENTARE NERVOSO. COSA ASPETTA DURAND A TAGLIARE LA CORDA CON TUTTO QUELLO CHE HA ARRAFFATO... E AD ANDARSENE AD HONG KONG?

EVIDENTEMENTE GLI SARA' PIACIUTA LA POLTRONA DEL GOVERNATORE.

ALL'IMPROVVISO...

ATTENTO! C'E' QUALCUNO A BORDO!

SPARA!

MA I RIFLESSI DI «BANANAS» SONO DANNATAMENTE PRONTI...

BANG!

SENTI, AMICO...

OKAY. COME PROCEDIAMO?

IO SCENDO NELLA STIVA. TU COPRIMI LE SPALLE.

MA C'E' UN FORZATO CAMBIAMENTO DI PROGRAMMA...

ZIP!

ZIP!

ZIP!

A TERRA, «BANANAS»!

BANG!

BANG!

SIAMO COME TOPI IN TRAPPOLA, BULL. QUANDO AVREMO FINITO LE PALLOTTOLE, CI RIDURRANNO COME COLABRODO!

CREDO CHE ABBIANO BISOGNO DI UNA MANO...

BENE, E' IL MOMENTO.

UNA GRANATA COSTRUITA ARTIGIANALMENTE... L'HOBBY DI TOM O' CONNEL SI STA RIVELANDO PREZIOSO.

BRAAM!

MI CHIAMO TOM O'CONNEL E SONO AMICO DI SAM BASS.

ANCHE SE FOSSI AMICO DEL DIAVOLO... TI BACEREI I PIEDI PER ESSERE SBUCATO FUORI AL MOMENTO GIUSTO!

NONOSTANTE GLI AVVENIMENTI TUMULTUOSI, SUOR MARIA NON HA PERSO D'OCCHIO LA GIOVANE NOVIZIA VENUTA A TAW-EE-TEE PER METTERE ALLA PROVA LA PROPRIA VOCAZIONE.

UN GIORNO O L'ALTRO QUESTI UOMINI SE NE ANDRANNO, SORELLA AUDREY. CI AVETE PENSATO?

SI', SUOR MARIA.

ANCHE IL SIGNOR RAND SE NE ANDRA'.

LO SO...

NON E' UN DISCORSO FACILE, PER SUOR MARIA...

QUANDO... QUESTO AVVERRA'... VOI VE NE ANDRETE CON LORO?

IN QUELLO STESSO MOMENTO, IL GIAPPONESE KONAGA DA' ORDINE DI FAR ROTTA SU TAW-EETEE.

I TRE CACCIA SORVOLANO L'ISOLA, PRONTI ALL'ATTACCO...

MA TOM O'CONNEL HA GIA' STUDIATO UN PIANO DI DIFESA...

MONTIAMO L'ARTIGLIERIA SU QUESTA BAGNAROLA E GLI DAREMO DEL FILO DA TORCERE. NELLA STIVA C'E' TANTO MATERIALE DA FAR SALTARE PERSINO LA MURAGLIA CINESE!

MA LORO HANNO DUE TORPEDINIERE E TRE AEREI!

E DA QUELLO CHE HA DETTO TOM HANNO ANCHE TRE «PRAOS» CON TUTTA L'ARTIGLIERIA COMPLETA... SIAMO VENTI A UNO... CHE IO SIA DANNATO SE LA COSA NON COMINCIA A FARSI INTERESSANTE!

HO SEMPRE SOGNATO DI MORIRE IN MODO SPETTACOLARE... E CREDO DI ESSERE SULLA BUONA STRADA!

LA CARCASSA ARRUGGINITA SI E' TRASFORMATA IN UNA NAVE DA GUERRA CON DUE CANNONI PRONTI A DAR BATTAGLIA...

NON AVREI MAI IMMAGINATO DI SEGUIRE LE ORME DELL'AMMIRAGLIO NELSON!

CHIUDI IL BECCO E PASSAMI QUEI CARICATORI, «BANANAS».

ALLA MISSIONE, LA GUERRA SEMBRA LONTANA...

SIGNOR RAND... AVETE LASCIATO UNA FIDANZATA AL VOSTRO PAESE, PRIMA D'INNAMORARVI... DELL'AVVENTURA?

NON SONO MAI STATO INNAMORATO, SORELLA AUDREY...

CI SONO MOMENTI IN CUI LE PAROLE SONO INUTILI. ROD E AUDREY RESTANO IN SILENZIO. TRA POCO QUELL'ANGOLO DI PARADISO SI TRASFORMERA' IN UN INFERNO DI FUOCO E DI MORTE.

SONO LE PRIME AVVISAGLIE DI UNA GUERRA CHE PRESTO SCONVOLGERA' IL MONDO INTERO.

© COPYRIGHT EURA 1978

Fine dell'episodio

Skorpio N. 2 / 1979

LE AQUILE

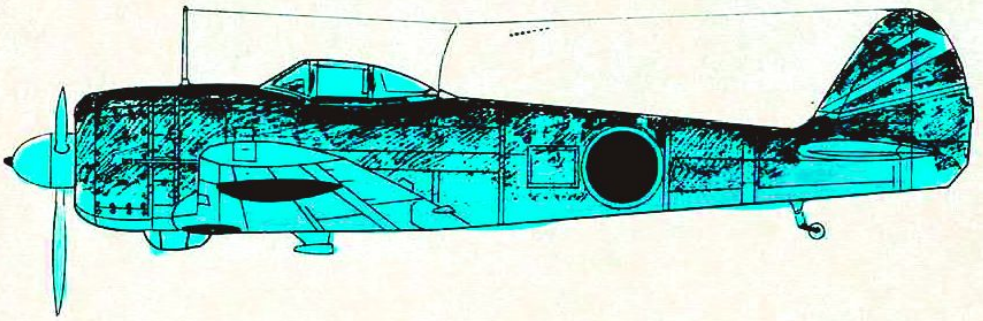

大雷音寺寅

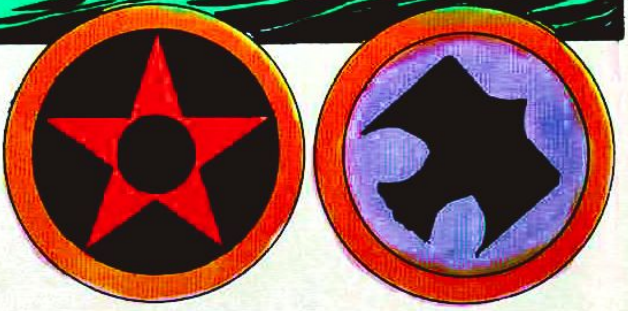

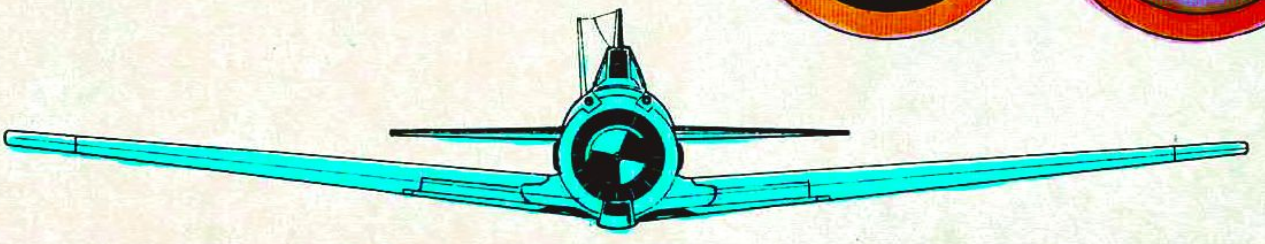

①

LA RAPIDA NOTTE TROPICALE NON PORTA RISTORO AGLI ABITANTI DELLA MISSIONE. ROD RAND, CON LA SUA MITRAGLIATRICE «THOMPSON» SULLE GINOCCHIA, GUARDA FISSO VERSO LA BOSCAGLIA. IL DORMIVEGLIA AGITATO DI SAM BASS E' POPOLATO DA INCUBI TERRIBILI...

SOGNA UN CIELO RABBIOSAMENTE CUPO E UN CACCIA SOLITARIO...

C'E' LUI, SAM, ALLA GUIDA DEL CACCIA. SALE SEMPRE PIU' IN ALTO, SOPRA LE NUVOLE...

SI SENTE PADRONE DEL CIELO.

ALL'IMPROVVISO APPAIONO GLI ALTRI E AUTOMATICAMENTE SI PONE IN ASSETTO DI TIRO.

VENGONO VERSO DI ME...

LE MITRAGLIATRICI SONO PRONTE...

MALEDETTI!

SOTTO IL FUOCO INCROCIATO DEI NEMICI, SFRUTTA TUTTA LA POTENZA DEL SUO AEREO.

ROD DICE SEMPRE CHE, QUANDO SI E' IN SVANTAGGIO, BISOGNA SCENDERE IN PICCHIATA...

③

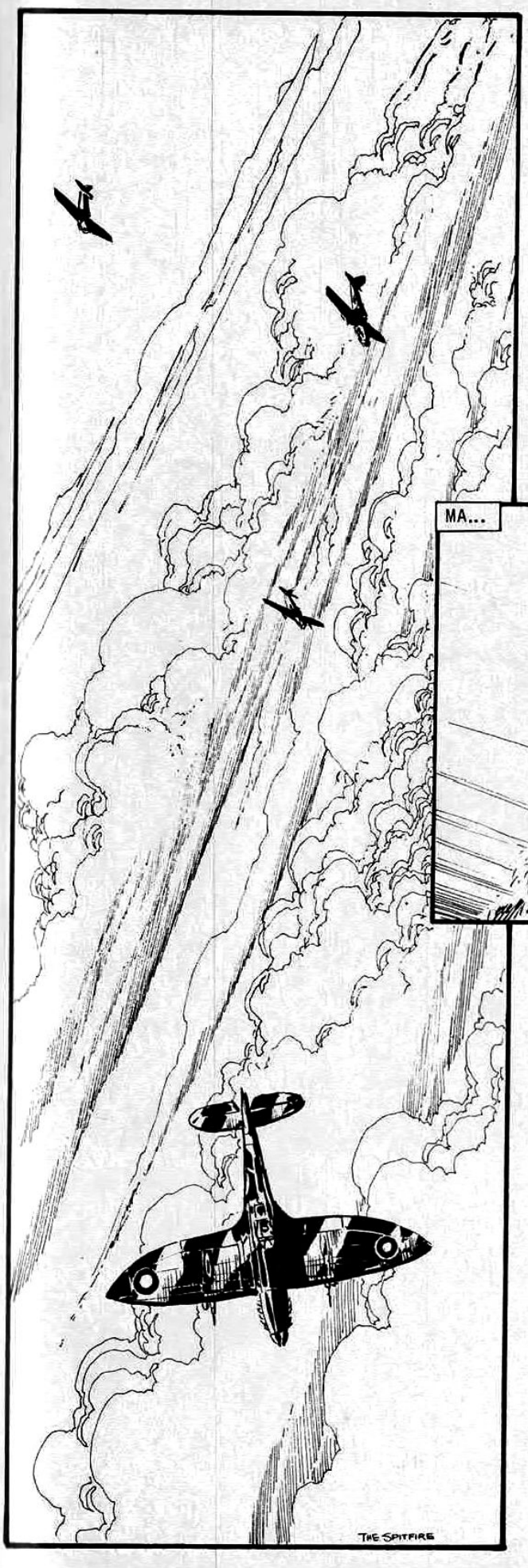
THE SPITFIRE

... E RIPRENDERE VELOCEMENTE QUOTA QUANDO MENO SE L'ASPETTANO.

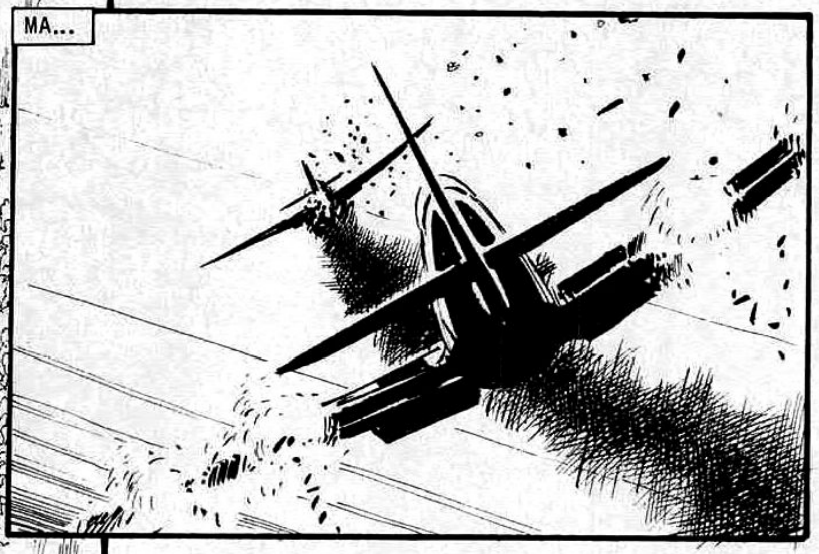
MA...

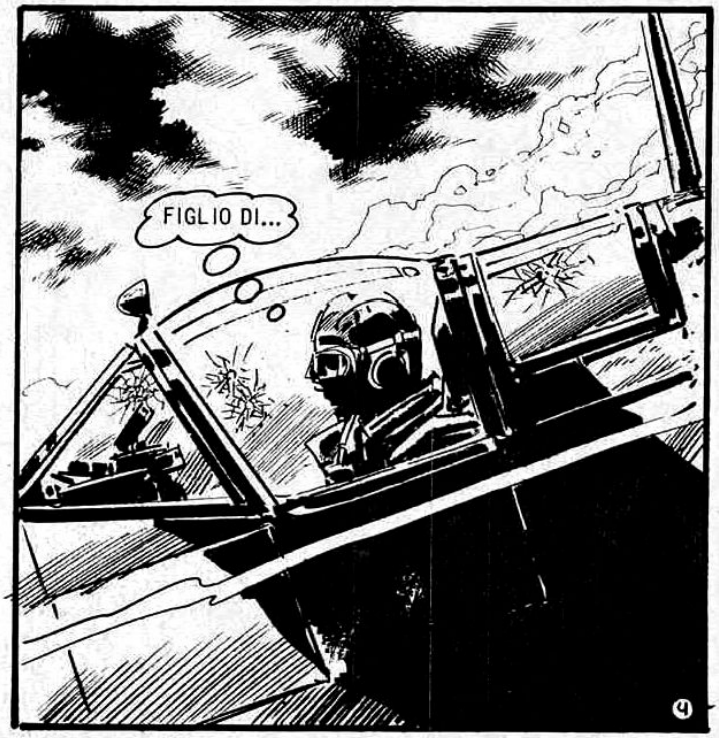
FIGLIO DI...
9

I NEMICI SI LANCIANO SUL SUO CACCIA, CHE NON HA SCAMPO...

QUESTA VOLTA E' LA FINE!

IL SOGNO VIENE INTERROTTO BRUSCAMENTE...

SVEGLIATI, SAM! ABBIAMO VISITE.

QUESTA VOLTA IL ROMBO DEGLI AEREI E' REALE. STA PER COMINCIARE L'ATTACCO.

PORTA I BAMBINI E LE MONACHE AL RIFUGIO!

IN UNA GROTTA NASCOSTA NELLA FORESTA, LE «AQUILE» HANNO ORGANIZZATO UN RIFUGIO ANTIAEREO.

FATE PRESTO!

APPENA IN TEMPO...

LA NOTTE S'ILLUMINA DI BAGLIORI MORTALI.

GLI AGGRESSORI SONO DEGLI ESPERTI DI VOLO NOTTURNO, E SENZA ESITAZIONE SCENDONO AD ATTACCARE LA MISSIONE...

SPINTA DA UN IMPULSO INCONTENIBILE, SUOR AUDREY CORRE INCONTRO A ROD.

VIA, ALLA RICERCA DI UN RIFUGIO SICURO, MENTRE IL ROMBO DEGLI AEREI SI FA SEMPRE PIU' LONTANO.

KONAGA HA DECISO DI ATTACCARE DI NOTTE PER SFRUTTARE L'ELEMENTO SORPRESA. LE SUE TORPEDINIERE SPARANO SU PTHAGGONG, DOVE MARCEL DURAND SI E' INSTALLATO COME GOVERNATORE...

... SEMINANDO OVUNQUE MORTE E DISTRUZIONE...

IMPOTENTE, L'OLANDESE VAN RYM GUARDA ARDERE LE SUE PIANTAGIONI DI CAUCCIU'.

MALEDETTI! COSA VOGLIONO DA NOI?

NON AVETE CAPITO? E' UN'OPERAZIONE DI GUERRA!

DURAND CORRE AL MOLO...

LA MIA NAVE! HANNO PORTATO VIA IL «PRINCE OF PERTH»!

CON UN LIEVE SORRISO, IL GIAPPONESE KONAGA ASSISTE ALLO SPETTACOLO DELL'INFERNO CHE HA CREATO COL SUO ATTACCO.

ALL'ALBA FAREMO SBARCARE GLI UOMINI DEI «PRAOS». L'ISOLA SARA' NELLE NOSTRE MANI E LA BANDIERA DEL SOL LEVANTE SVENTOLERA' TRA QUELLE PALME!

DURAND NON SI DA' PER VINTO. RADUNA UNA TRENTINA DI MERCENARI E LI PIAZZA SULLA SPIAGGIA. IL NEMICO, CHIUNQUE SIA, DEVE ANCORA SBARCARE E NON E' DETTA L'ULTIMA PAROLA.

L'ALBA SORGE CHIARA E LIMPIDA...

CHI AVRA' PORTATO VIA LA TUA NAVE?

TACI! STANNO ARRIVANDO DUE TORPEDINIERE.

LASCIATELI AVVICINARE!
FUOCO!
I CANNONI DI KONAGA COPRONO LO SBARCO...
IN POCHI MINUTI IL MARE SI COLORA TRAGICAMENTE DI ROSSO.
I MERCENARI DI DURAND CERCANO DI FERMARE LO SBARCO...
... MA GLI AEREI GIAPPONESI SOLCANO IL CIELO COME FRECCE INFUOCATE.
GLI AEREI! AL RIPARO!

TUTTE LE MIE RICCHEZZE IN FUMO! HO LOTTATO VENT'ANNI IN QUESTO BUCO PER RIUSCIRE A FARE FORTUNA, E ORA...

BANG! BANG! BANG!

RITIRIAMOCI! ANDIAMO AL VILLAGGIO!

TROPPO TARDI...

BENISSIMO, TAW-EE-TEE E' NOSTRA. LE SUE RICCHEZZE E LA SUA POSIZIONE STRATEGICA FARANNO COMODO AL NOSTRO IMPERATORE.

MA LA PRIMA CANNONATA DEL «PRINCE OF PERTH» PRODUCE UNA GROSSA FALLA IN UNA DELLE TORPEDINIERE...

BENE! L'AVETE COLPITA ALLA BASE DEL PONTE... CONTINUATE A SPARARE! CORREZIONE UNDICI GRADI!

SENTI, «AMMIRAGLIO», SIAMO DEGLI AVIATORI E STIAMO GIA' FACENDO DEL NOSTRO MEGLIO...

CHIUDI IL BECCO, «BANANAS». TOM E' IL CAPO QUI!

BEN DETTO, BULL!

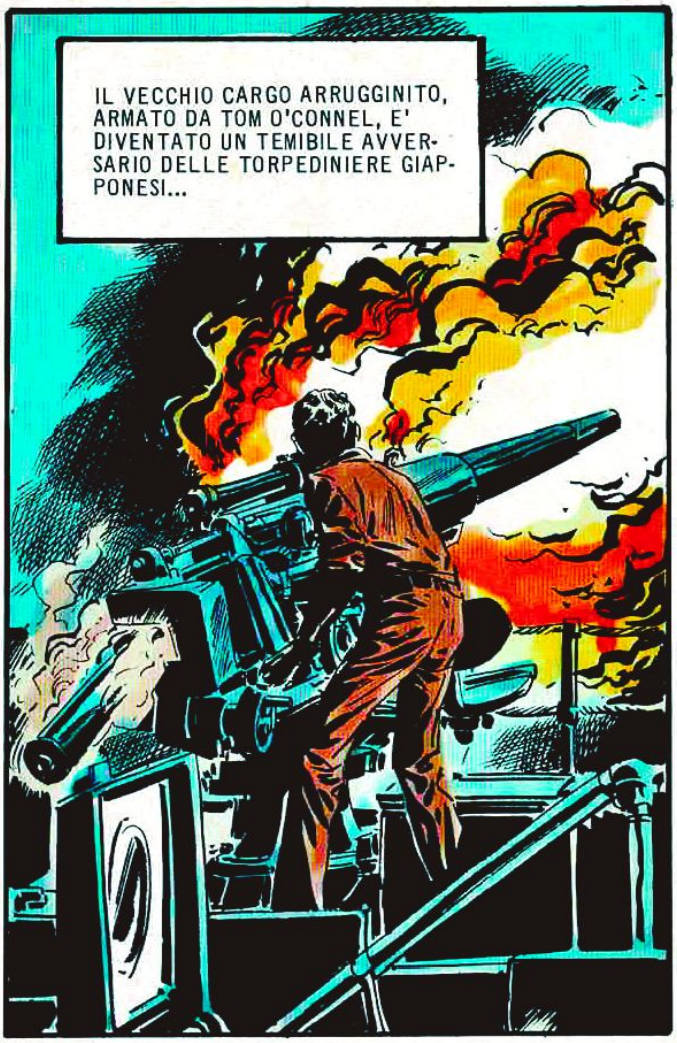
IL VECCHIO CARGO ARRUGGINITO, ARMATO DA TOM O'CONNEL, E' DIVENTATO UN TEMIBILE AVVERSARIO DELLE TORPEDINIERE GIAPPONESI...

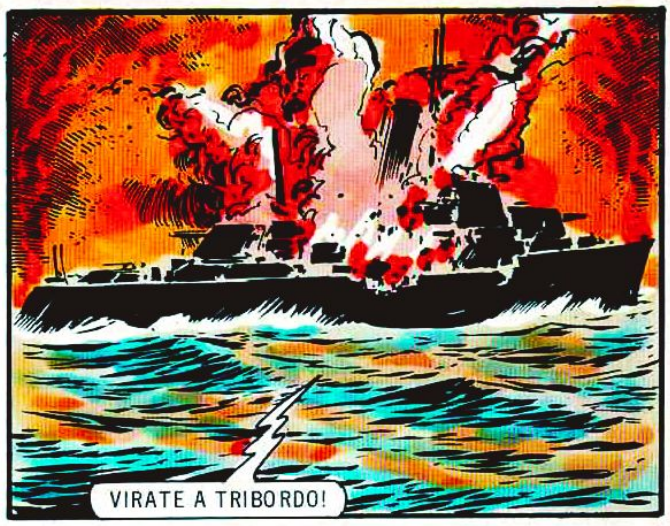
VIRATE A TRIBORDO!

FUOCO A VOLONTA'!
FUOCO!

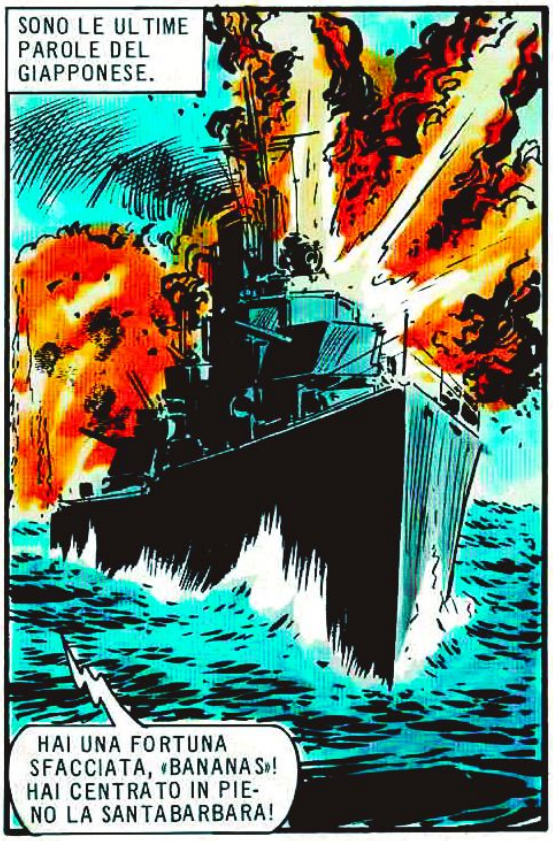
SONO LE ULTIME PAROLE DEL GIAPPONESE.
HAI UNA FORTUNA SFACCIATA, «BANANAS»! HAI CENTRATO IN PIENO LA SANTABARBARA!

LA BATTAGLIA E' FINITA. UNA DELLE PRIME DI UNA GUERRA CHE ALLUNGHERA' PRESTO I SUOI TENTACOLI MORTALI SUL RESTO DEL MONDO...

FRATTANTO DURAND E' RIMASTO CON QUATTRO MERCENARI...

ARRIVANO, SAM...

E' UN MOMENTO CHE A-
SPETTA DA TANTO.
TROPPO TEMPO.

ARRENDITI, DURAND!
AL DIAVOLO!

TA-TA-TA-TA-TA

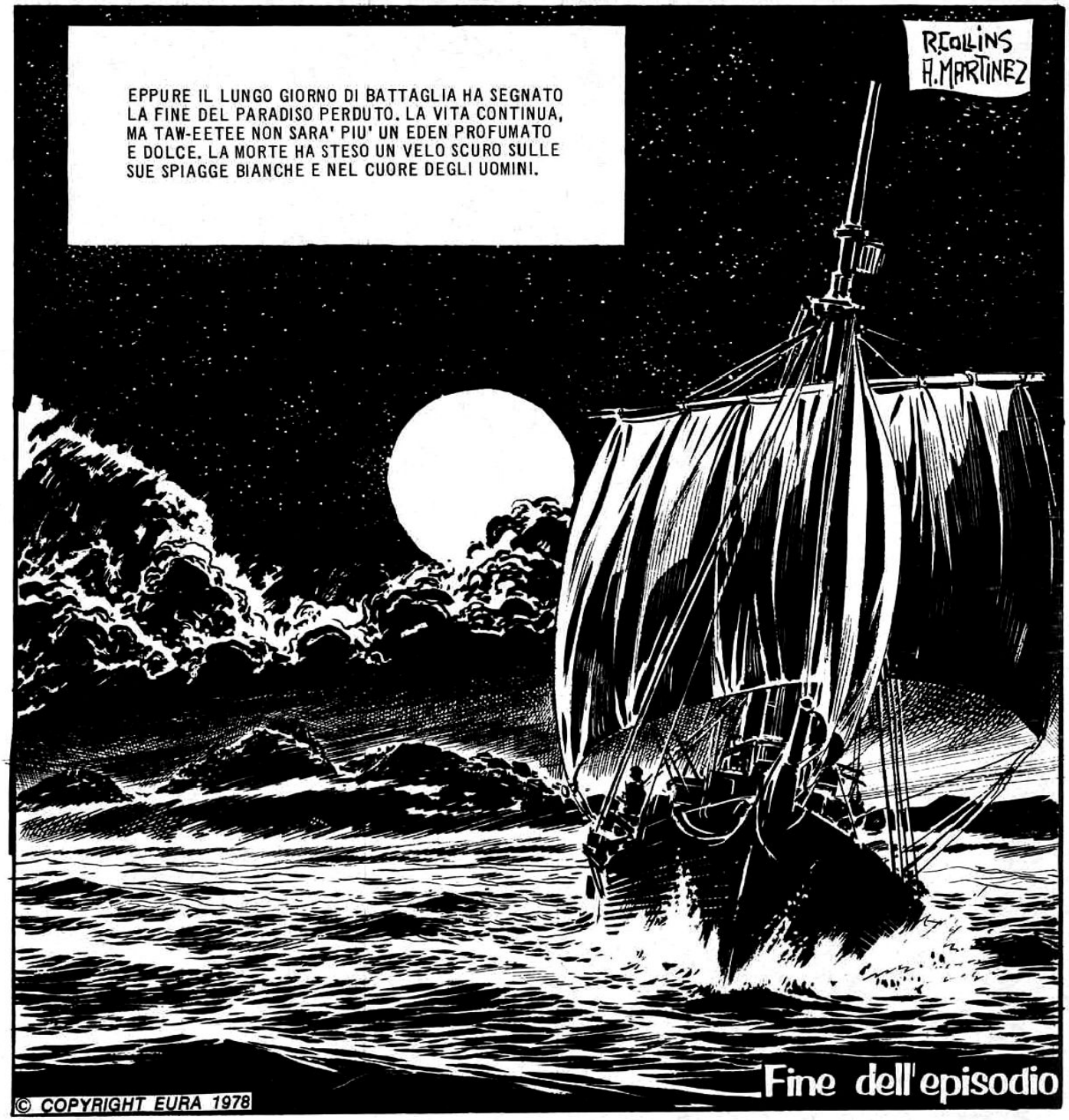

© COPYRIGHT EURA 1978

LE AQUILE

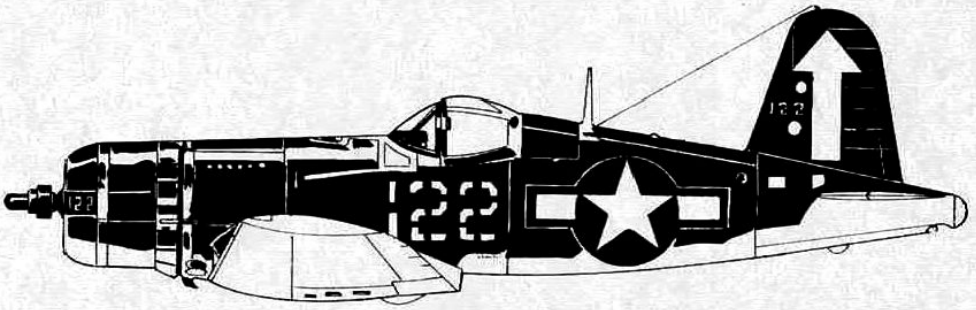

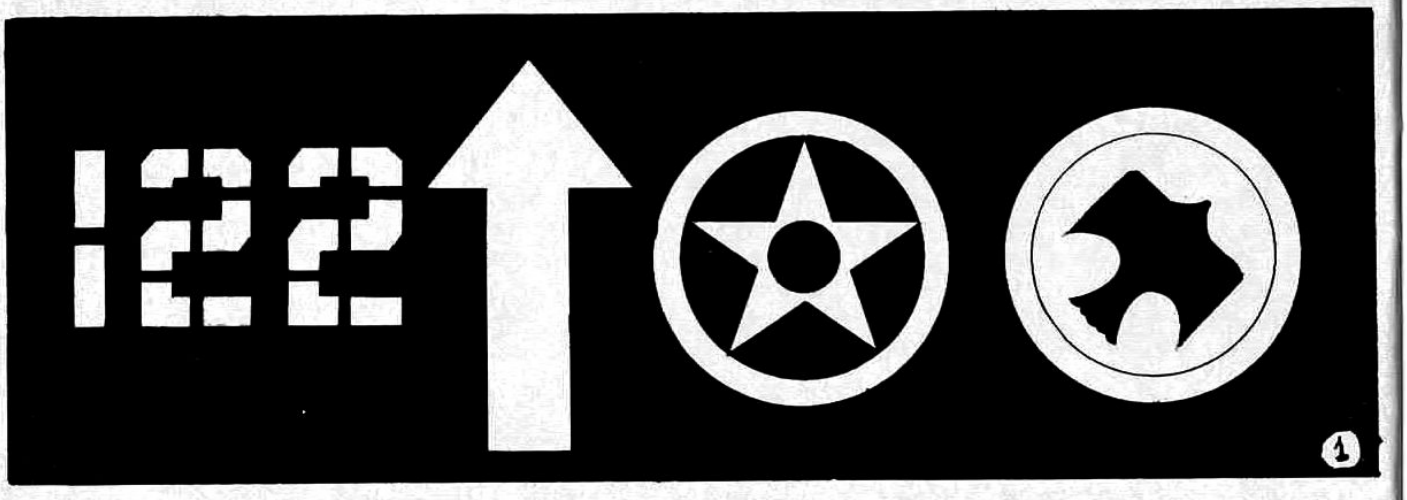

A BORDO DEL «PRINCE OF PERTH», LE «AQUILE», SUOR MARIA, SORELLA AUDREY E I BAMBINI... TUTTI RITORNANO ALLA MISSIONE.

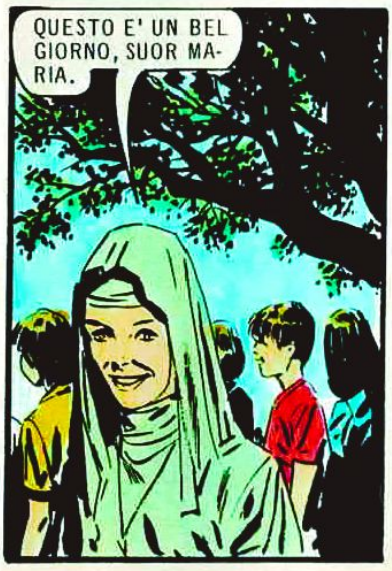

UN DURO LAVORO LE ATTENDE, MA LA MISSIONE DEV'ESSERE RIMESSA IN PIEDI, ANCHE SE LA MINACCIA GIAPPONESE E' ANCORA PRESENTE.

CHE INTENDETE ESATTAMENTE, SUOR MARIA?
DOBBIAMO RIPRISTINARE I MURI E DARE ALLA MISSIONE UN ASPETTO DECENTE. QUINDI... AL LAVORO!
CI AVREI SCOMMESSO!

ANCHE TOM O'CONNEL SI METTE A FARE IL MURATORE. NELLA GENERALE ALLEGRIA, SOLO ROD RESTA SILENZIOSO...

VE NE ANDRETE?
SI'... E' A QUESTO CHE STAVO PENSANDO.

E' GIUSTO, QUESTA NON E' LA VOSTRA VITA.

SECONDO VOI POSSO IMPEDIRE AD AUDREY DI ANDARSENE IN VOSTRA COMPAGNIA, SE LO DESIDERA?
PERCHE' NON LASCIATE CHE IL VENTO VOLI E LA PIOGGIA CADA, SUOR MARIA?

L'AMORE E' COME UNA FORZA DELLA NATURA CHE NESSUNO PUO' MODIFICARE. E POI NON E' ANCORA DETTO... E' STRANO, L'AMORE. MUTEVOLE COME IL VENTO E LA PIOGGIA.

NONOSTANTE IL PERICOLO INCOMBENTE, LA VITA CONTINUA E SAM NON SI LASCIA SFUGGIRE L'OCCASIONE DI GUSTARNE LE DOLCEZZE.

TI PORTERO' A OMAHA E SARAI LA MIA REGINA...

BULL E' MENO OTTIMISTA. SA CHE, FINCHE' I GIAPPONESI SONO NEI PARAGGI, LA MISSIONE AVRA' VITA DURA.

CERTO, POSSIAMO ANDARCENE, MA COSA SARA' DI SUOR MARIA E DEI BAMBINI, QUANDO NOI NON CI SAREMO PIU'?

ANCHE «BANANAS» E' INQUIETO...

ALLA MISSIONE ABBIAMO FINITO, E' TUTTO A POSTO. E ADESSO... COSA FACCIAMO?

OH, SMETTILA!

VORREI FERMARMI, PIANTARE FINALMENTE LE RADICI...

E LEI POTREBBE ABBANDONARE L'ABITO...

RICORDATI CHE E' LA FIGLIA DI UN MILIARDARIO. QUI PER LEI SEI UN EROE, MA UNA VOLTA RIPRESA LA SUA VITA...

TI HO DETTO DI TACERE!

IN QUEL MOMENTO ARRIVA JAMBO, UNO DEI BAMBINI DELLA MISSIONE...

SIGNOR RAND... ALLA MISSIONE C'E' UN UBRIACO... DICE CHE STANNO ARRIVANDO DELLE NAVI.

L'UBRIACO E' KOYSTER, UN RELITTO UMANO APPRODATO SU QUEST'ISOLA IN CERCA DI FORTUNA. OLTRE CHE UBRIACO, E' TERRORIZZATO.

DICE CHE HA VISTO QUATTRO MEZZI DA SBARCO DEL CELESTE IMPERO...

E' LA GUERRA! SI SALVI CHI PUO'!

TAW-EETEE E' UNA POSIZIONE STRATEGICA ALLA QUALE I GIAPPONESI NON INTENDONO ASSOLUTAMENTE RINUNCIARE...

SECONDO QUANTO HA DETTO KOYSTER, L'ATTACCO DEI MEZZI DA SBARCO E' APPOGGIATO DA DUE AEREI CHE ORA SONO NASCOSTI NELLA GIUNGLA.

ED E' LA SACROSANTA VERITA'.

DOVREMO ANCORA COMBATTERE...

QUESTA GUERRA NON CI RIGUARDA.

QUALUNQUE GUERRA CI RIGUARDA SE METTE IN PERICOLO I BAMBINI. IO RESTO QUI!

ANCH' IO.

SONO D'ACCORDO.

NON C'E' NIENTE DA GUADAGNARCI...

TI SBAGLI. CI SONO DUE AEREI, E NOI NE ABBIAMO BISOGNO.
SARA' UN ATTO DI GUERRA!

GLI AEREI GIAPPONESI SONO STATI AFFIDATI A DEI MERCENARI SENZA NESSUNA BANDIERA...
E VA BENE... QUAL E' LA NOSTRA BANDIERA?
UNA DONNA CHE SI CHIAMA SUOR MARIA...

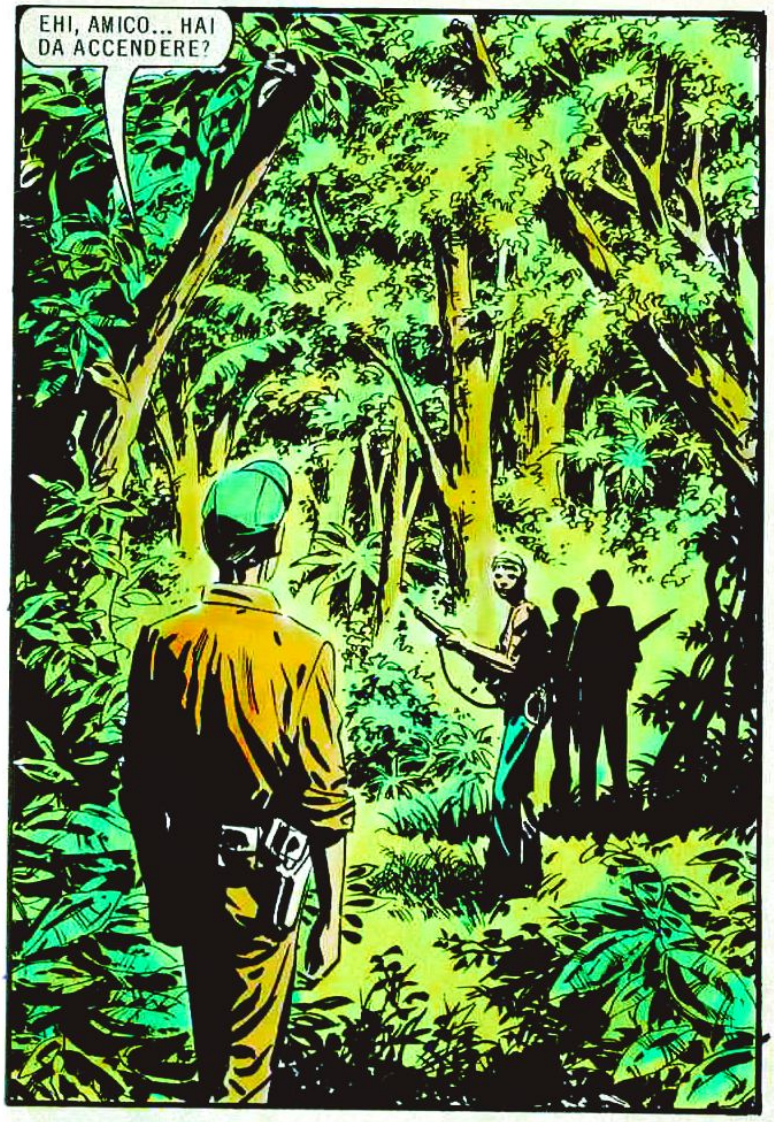
EHI, AMICO... HAI DA ACCENDERE?

UN CANE YANKEE! FUOCO!
MORTE AGLI AMERICANI!

MA NON SONO I GIAPPONESI, I PRIMI A PREMERE IL GRILLETTO.
BANG!
6

SONO DUE AEREI BIPOSTO CON MITRAGLIATRICI CALIBRO 50 SULLE ALI... DUE GINGILLI CHE SEMBRANO CREATI APPOSTA PER LE «AQUILE».
BULL ALLA GUIDA E SAM ALLE MITRAGLIATRICI.

E' BELLO, DOPO TANTO TEMPO, RISENTIRE LE VIBRAZIONI DELL'AEREO CHE STA DECOLLANDO...
VEDETE LE LANCE DA SBARCO? SGANCIAMO LE BOMBE E CERCHIAMO DI AFFONDARLE...

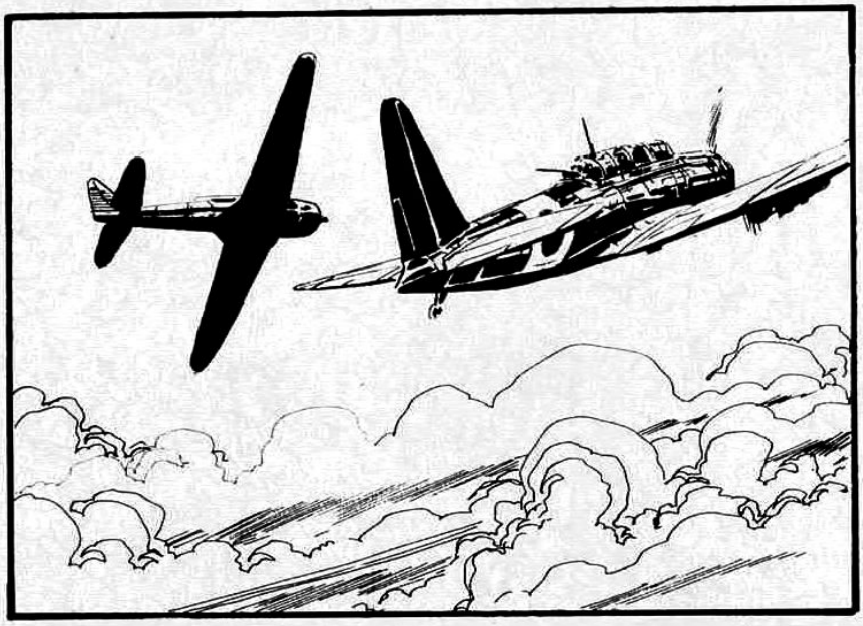

L'ATTACCO COGLIE DI SORPRESA I GIAPPONESI NEL MOMENTO CULMINANTE DELLE OPERAZIONI DI SBARCO...

TORNIAMO ALLA MISSIONE A PRENDERE LE SUORE E I BAMBINI! LI PORTEREMO SULLA NAVE...

MA I GIAPPONESI NON HANNO PERSO TEMPO.

E LA MISSIONE TORNA A BRUCIARE...

FUOCO A VOLONTA', «AQUILE»!

RAT- TA- TA ®

AVRANNO UCCISO TUTTI, ROD...

TACI, MALEDIZIONE... TACI!

LA GIOVANE E DOLCE AUDREY E' MORTA SORRIDENDO...

SUOR MARIA HA LOTTATO FINO ALLO STREMO DELLE FORZE. TRA LE MANI GELIDE TIENE ANCORA STRETTO IL FUCILE...

E' SOLO TEMPO DI VENDETTA.

RAT-TA-TA-TA-TA-TA

AAAHHHH!

DEVONO MORIRE TUTTI!

CON LE MANI IRRIGIDITE SUI COMANDI DELLA MITRAGLIATRICE, ROD PIANGE SENZA RITEGNO...

NO...

MALEDETTA GUERRA... MALEDETTI TUTTI QUELLI CHE LA CERCANO E LA PROVOCANO!

POI...

LE «AQUILE» SI ALLONTANANO. RESTA SOLO UN'ULTIMA COSA DA FARE...

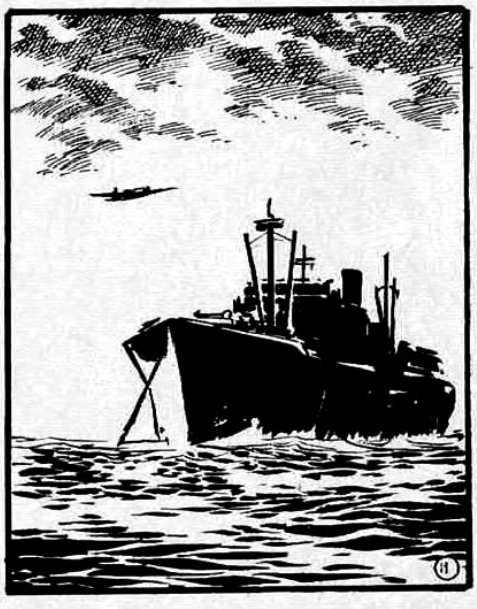

QUALCOSA E' CAMBIATO NELL'ANIMO DELLE «AQUILE». SONO MOLTO PIU' UOMINI, E MOLTO MENO MERCENARI.

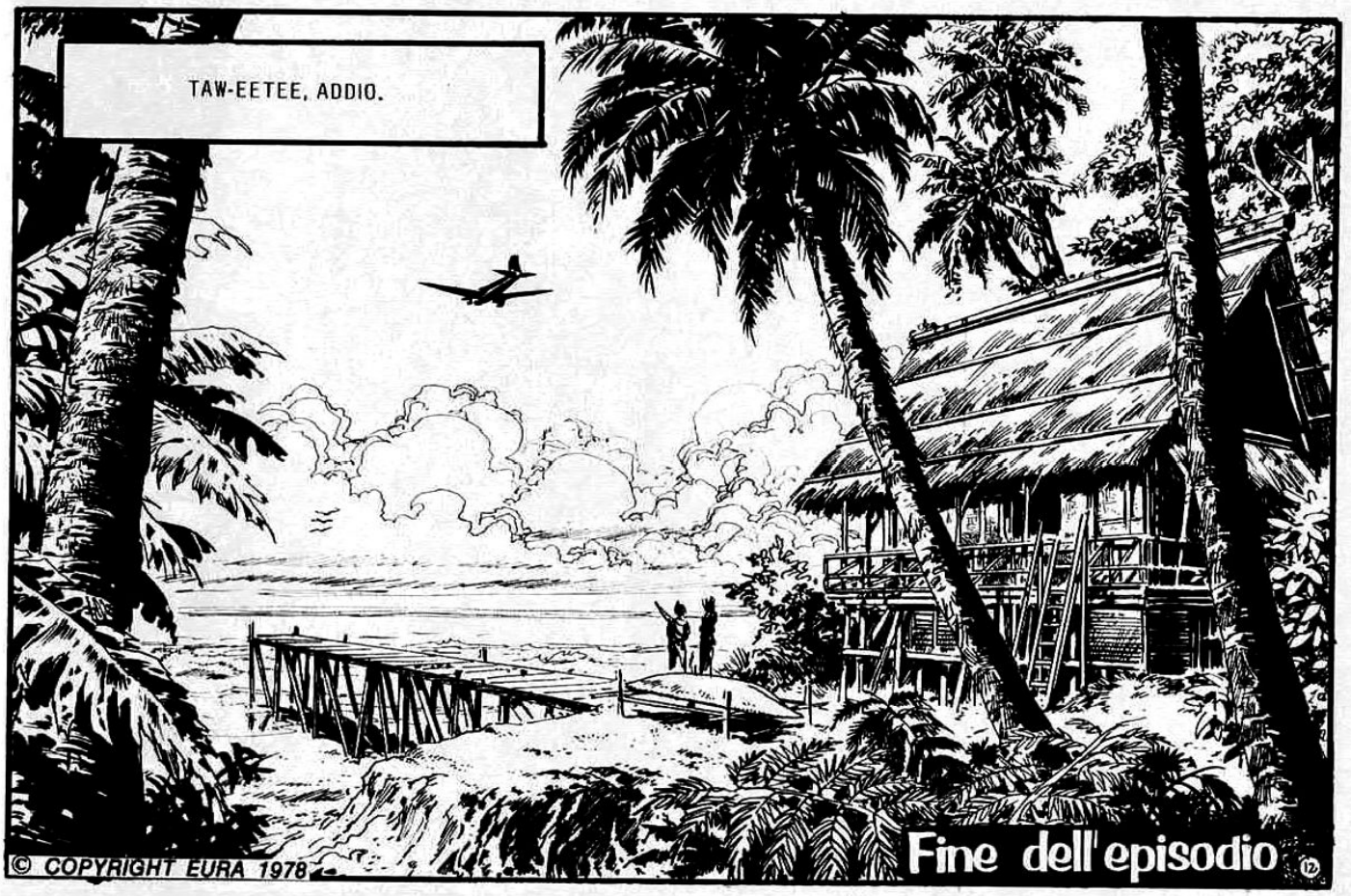

© COPYRIGHT EURA 1978

LE AQUILE

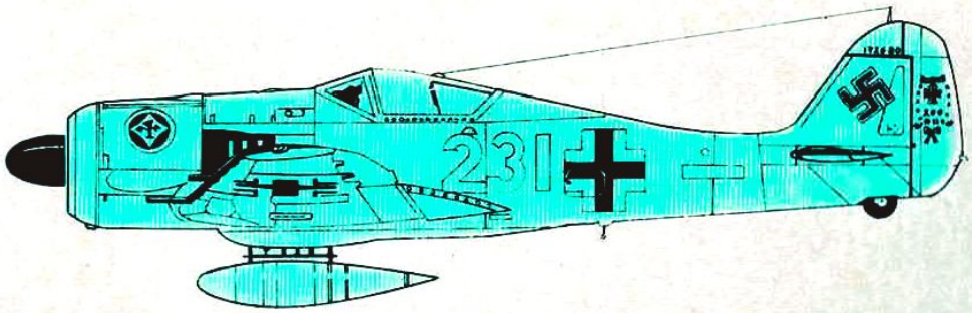

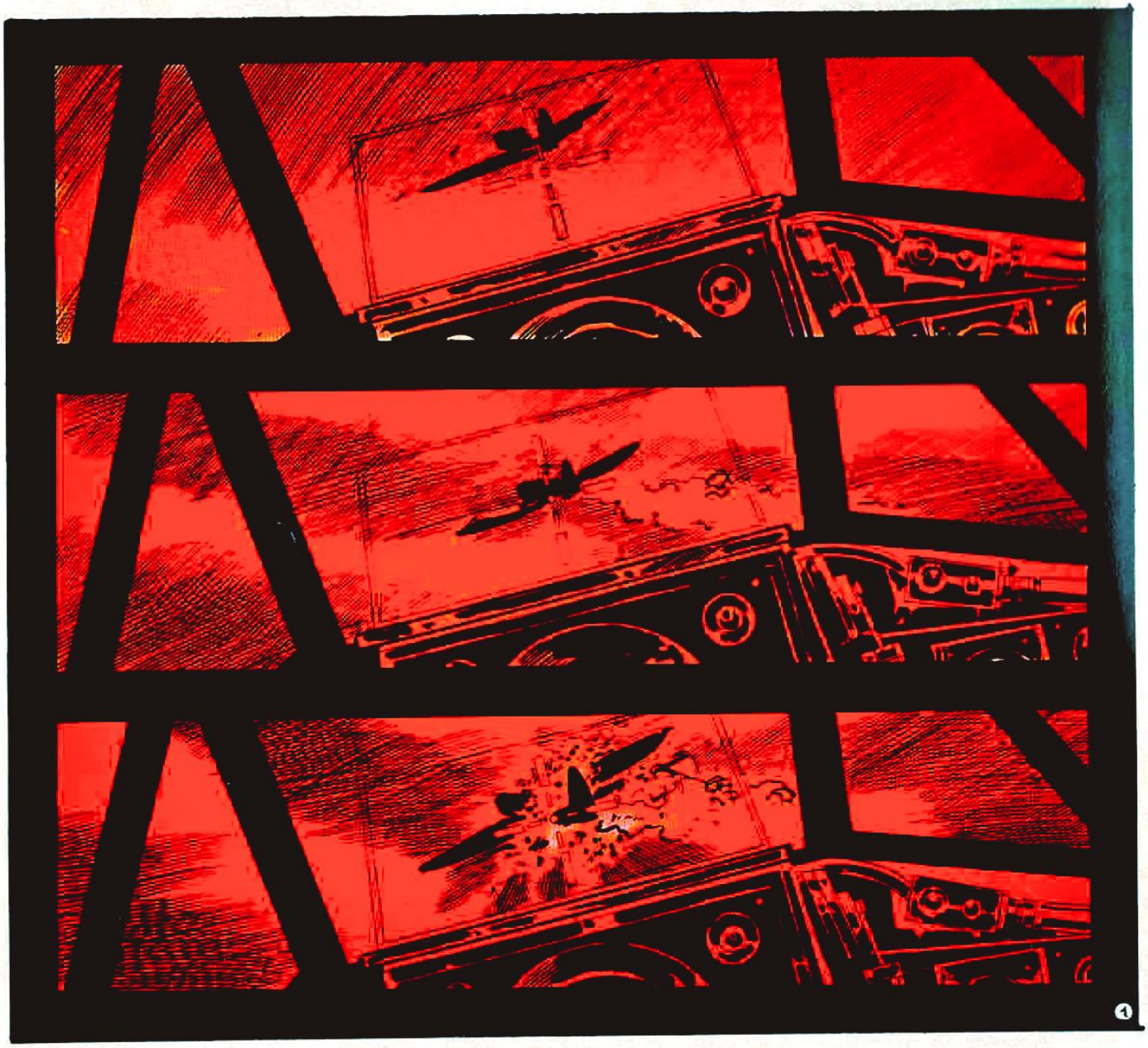

COSTA AMERICANA DEL PACIFICO. LA «AQUILA'S CARGO INC.» COMINCIA A CONCLUDERE I PRIMI AFFARI. QUESTA VOLTA ROD, SAM, BULL E «BANANAS» HANNO DECISO DI DEDICARSI AD UNA TRANQUILLA ROUTINE DI TRASPORTI COMMERCIALI. HANNO PRESO CON LORO QUELLA SIMPATICA CANAGLIA DI TOM O'CONNEL, E... NON SOLO LUI.

NON SO PROPRIO CHI ABBIA AVUTO LA BELLA IDEA DI ASSUMERE UNA SEGRETARIA...

COMINCIATE A LEVARE I PIEDI DALLA SCRIVANIA. PUZZANO.

GIA', E' LEI LA SEGRETARIA. E SI CHIAMA MARA COOK.

E PIANTATELA DI BATTERE LA FIACCA... LA' FUORI C'E' UN CLIENTE. AH, CHIUDETE LA PORTA, MENTRE USCITE.

EHI, ROD, IO VORREI LICENZIARE LA NUOVA...
E PIANTALA! TI PRESENTO JAMES STRATTON, DELLA «TRATTER & STRATTON».
LA MERCE DEV'ESSERE PORTATA A HONG KONG. SI TRATTA DI MACCHINARI PESANTI. SARETE PAGATI ALLA CONSEGNA.

IN GERMANIA TIRA ARIA DI GUERRA E HO L'IMPRESSIONE CHE FAREMO BUONI AFFARI...
SULLE DISGRAZIE ALTRUI, VERO?

E' UN LAVORO IMPORTANTE PER LA «AQUILA'S CARGO INC.».
E' MEGLIO PIAZZARE DUE MITRAGLIATRICI SULL'AEREO DA TRASPORTO, NON SI SA MAI... E LO JUNKER CI APRIRA' LA STRADA.
QUEL GRASSONE HA UN'ARIA POCO PULITA. SARA' BENE DARE UN'OCCHIATA AL CARICO.

SIAMO DI PARTENZA?
GIA', DOMANI. TU E BULL PRENDETE LO JUNKER.

«BANANAS» CONTROLLA IL CARICO, E...

LE CASSE SONO PIENE DI MATERIALE BELLICO, PORCACCIA MALORA!
NON POTRESTE CERCARE DI MIGLIORARE IL VOSTRO LINGUAGGIO, SIGNOR MARENGO?

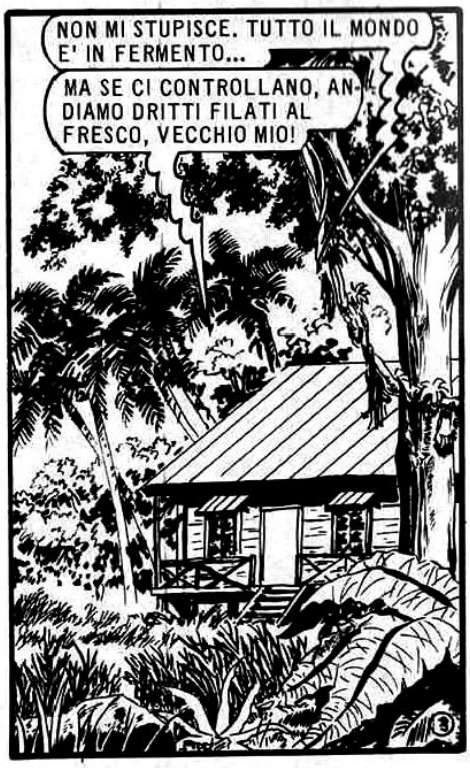
NON MI STUPISCE. TUTTO IL MONDO E' IN FERMENTO...
MA SE CI CONTROLLANO, ANDIAMO DRITTI FILATI AL FRESCO, VECCHIO MIO!

ABBIAMO BISOGNO DI SOLDI, «BANANAS». PER QUANTO MI RIGUARDA, LE CASSE CONTENGONO SOLO DEI MACCHINARI.

ALMENO POTEVAMO FARCI PAGARE IL DOPPIO!

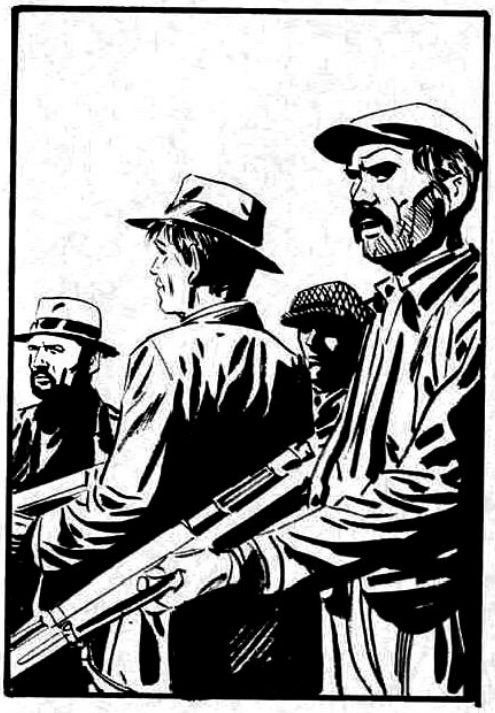

GUARDA, TOM. SEMBRA CHE CE L'ABBIANO CON NOI.

GIA'. NON VENGONO CERTO AD AUGURARCI BUON VIAGGIO.

SI PRECIPITANO ALLA MITRAGLIATRICE...

PRESTO...

ATTENTI A QUEI DUE... SPARATE!

LA RISPOSTA DI TOM E' IMMEDIATA.

GIU' LA TESTA, SAM!

ROD E «BANANAS» HANNO UDITO GLI SPARI...

CHI SARANNO?

PASSA DAL RETRO, E' MEGLIO DIVIDERCI.

DALLA MACCHINA SONO SCESI SEI UOMINI...

QUESTO ATTACCO DEVE AVERE A CHE FARE CON IL CARICO...

BLAM

BLAM

RAT-TA-TA

BENE, SE LA FILANO...

BANG!

SONO FUGGITI COME IL VENTO, MA UNO NON E'STATO ABBASTANZA SVELTO A SALTARE SULL' AUTO...

PARLA, AMICO! IO NON HO MOLTA PAZIENZA.

CI HANNO PAGATO PER...

... CI HA PAGATI BILL LA SCALA... DOVEVAMO SPAVENTARVI E POI PORTARE VIA IL CARICO DI STRATTON!

E COSI' ROD E BULL DECIDONO DI FARE UNA VISITINA ALLA COMPAGNIA DI STRATTON PER DISCUTERE, ALLA LUCE DEI NUOVI AVVENIMENTI, IL PREZZO DEL TRASPORTO...

DOPO UN'ANIMATA DISCUSSIONE, IL PARERE DI ROD VIENE ACCETTATO. E' MEGLIO PARTIRE AL PIU' PRESTO POSSIBILE, E TOGLIERSI DAI PIEDI QUEL CARICO... ESPLOSIVO.

⑥

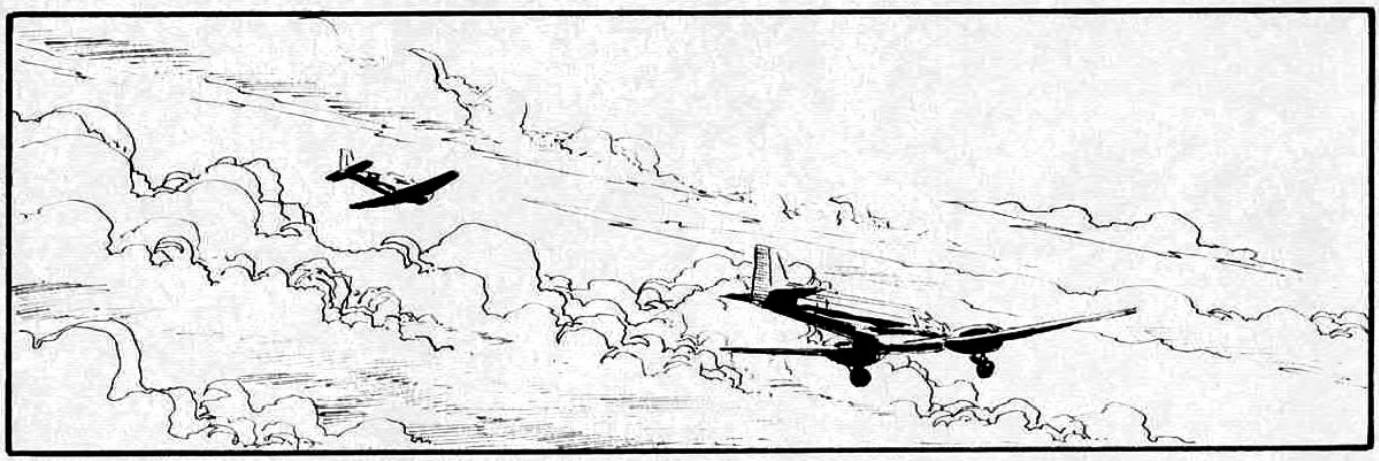

DUE CACCIA DI PROBABILE FABBRICAZIONE EUROPEA SI STANNO AVVICINANDO...

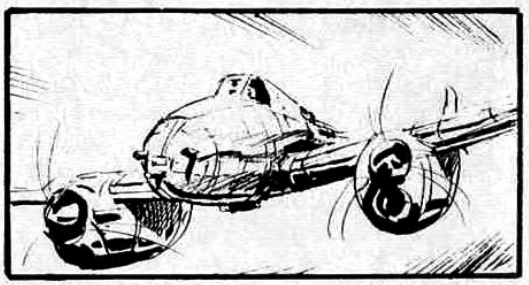

LA MANOVRA DELL'AEREO DA TRASPORTO SERVE PER FACILITARE L'ENTRATA IN AZIONE DELLO JUNKER.

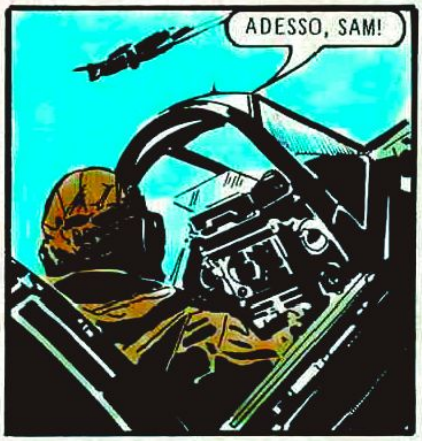

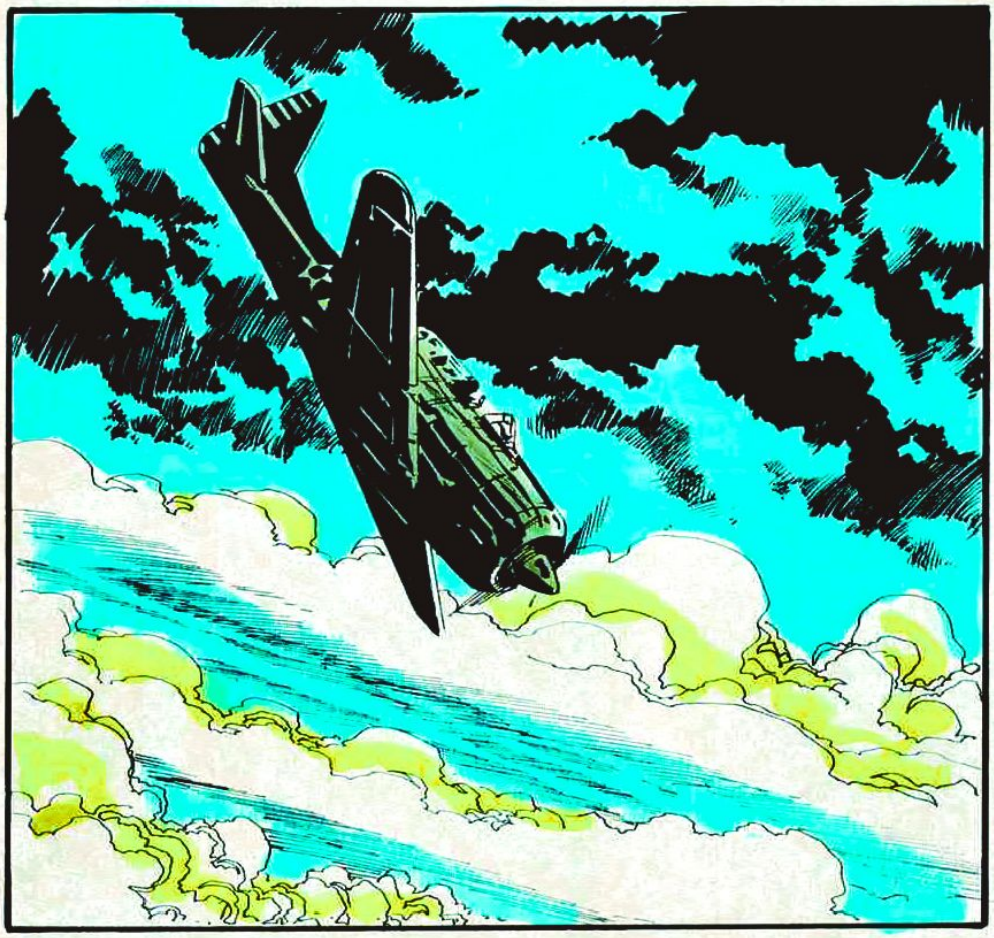

MALEDIZIONE... HANNO APERTO IL FUOCO!

ASPETTA CHE LI ABBIA A TIRO, ROD!

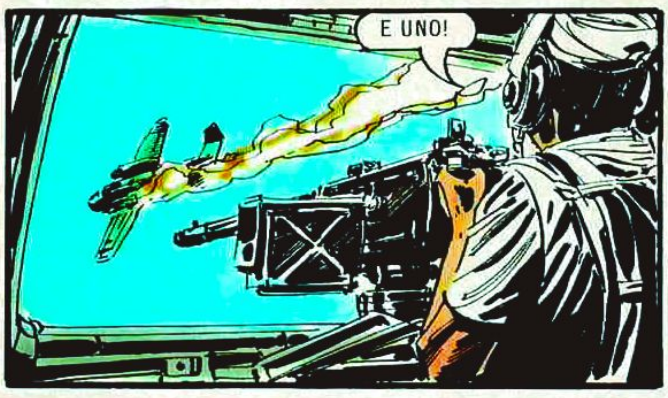

IDENTICA SORTE PER IL SECONDO DEGLI AGGRESSORI...

L'AEREO DA TRASPORTO HA SUBITO QUALCHE LIEVE DANNO...

FINALMENTE ECCO HONG KONG.

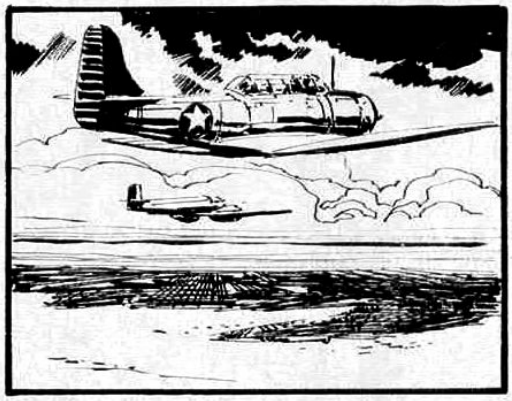

AL NUMERO TELEFONICO INDICATO RISPONDE UNA VOCE ROCA. ANNUNCIA CHE DUE AUTOCARRI VERRANNO IMMEDIATAMENTE A PRELEVARE LA MERCE. PER IL PAGAMENTO, L'APPUNTAMENTO E' FISSATO IN UN LOCALE DELLA BATTERSEA ROAD...

IL VIAGGIO TERMINA IN UNA VILLA DI GUSTO PACCHIANO.
LE ARMI CHE AVETE TRASPORTATO CI SERVONO PER IMPADRONIRCI DI HONG KONG. IL GIAPPONE HA BISOGNO DI QUESTA BASE STRATEGICA. IL MIO NOME E' LY KWAN. SANDOTU!

UCCIDETELI E FATE SPARIRE I LORO CORPI.
BENE, ECCELLENZA.

IL «MACISTE» SEMBRA AVER FRETTA...
PRONTO, «BANANAS»?
PRONTO, CAPO...

SCATTANO SIMULTANEAMENTE...
SENZA ARMI POSSIAMO FAR POCO...
OUFF!

SCUSATEMI, ECCELLENZA, MA DOVETE PRESTARMELA...
UCCIDETELI!!

TOGLIMI QUESTO BESTIONE DI DOSSO, ROD!

SAM E BULL ARRIVANO PROPRIO AL MOMENTO GIUSTO...

TOF

NATURALMENTE C'E' ANCHE TOM...

CRAK

COSI', AVETE TRASPORTATO BANANE DAL BRASILE, VERO?

ESATTO, COMANDANTE. LE ABBIAMO CONSEGNATE A BARNEY MOERS. STAVAMO PER ANDARCENE...

NON USCIRETE VIVI DA HONG KONG!

IN OGNI MODO DOBBIAMO PROVARCI. MUOVIAMOCI!

CON LA MACCHINA CON CUI LI HANNO RAPITI, LE «AQUILE» RAGGIUNGONO L' AEROPORTO DI CABO DOW, DOVE LA POLIZIA INGLESE HA INTENZIONE D'ISPEZIONARE I DUE AEREI...

IN UN BATTER D'OCCHIO I DUE AEREI SONO PRONTI A PARTIRE...

BANANE... SAPETE CHE E' UN CARICO UN PO' STRANO, SIGNOR MARENGO?

PROVATE AD ASSAGGIARNE UNA, COMANDANTE... SONO DOLCI COME IL MIELE!

MENTRE «BANANAS» INTRATTIENE IL POLIZIOTTO, BULL E SAM DECOLLANO COME RAZZI...

ME LA PAGHERETE!

PROVATEVI A GRIDARE E SAPRANNO COSA CONTENGONO QUELLE CASSE.

PRIMA DI DECOLLARE A SUA VOLTA, «BANANAS» SCARICA LA ZAVORRA...

ADDIO, BELLEZZA!

QUANDO LA POLIZIA APRIRA' QUELLE CASSE, AVRA' UNA BELLA SORPRESA. ALMENO PER IL MOMENTO IL GIAPPONE DEVE RINUNCIARE AD HONG KONG.

E ADESSO COSA FACCIAMO SENZA IL CARICO E SENZA SOLDI?

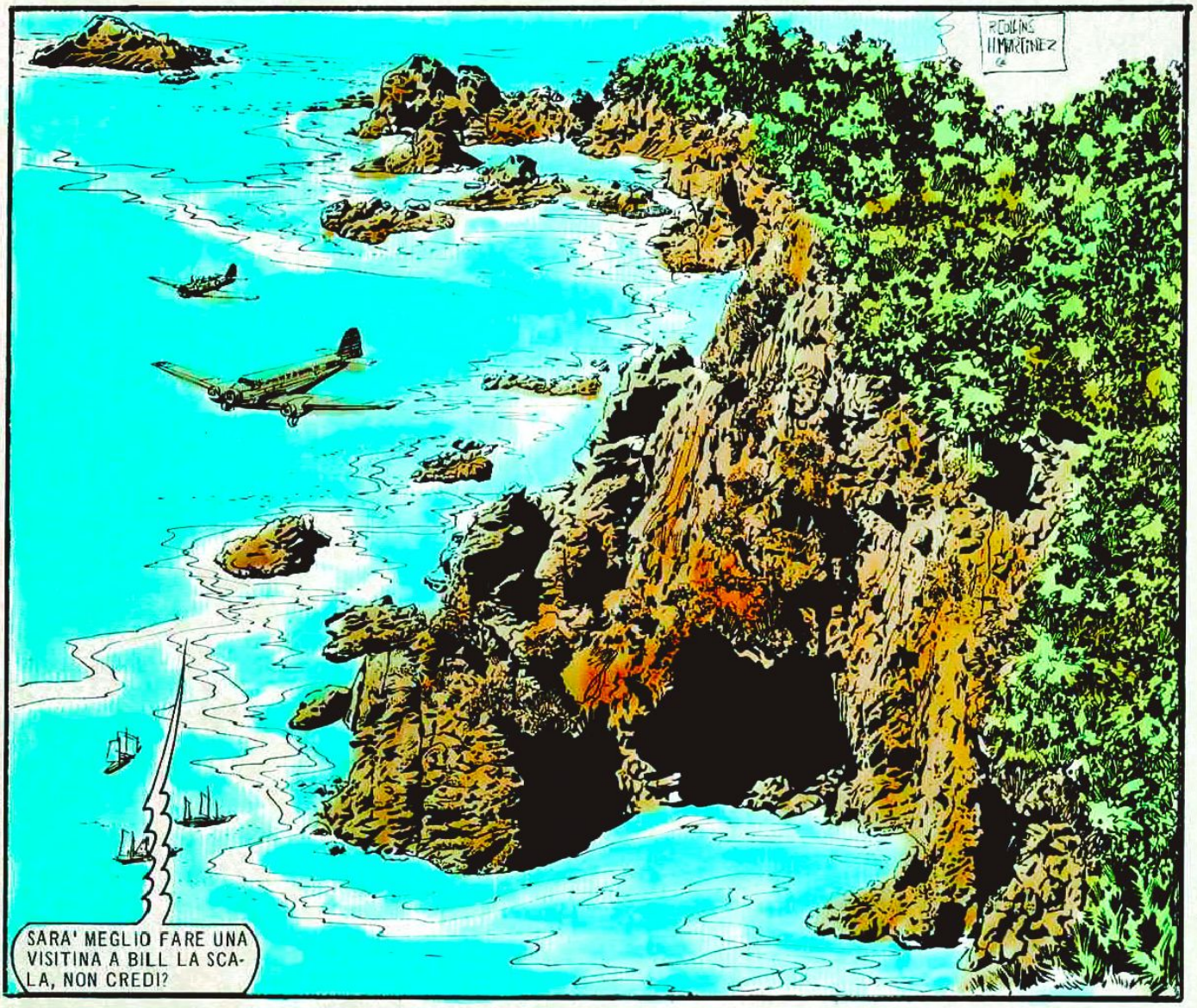

SARA' MEGLIO FARE UNA VISITINA A BILL LA SCALA, NON CREDI?

MENTRE RITORNANO VERSO CASA, NON IMMAGINANO NEPPURE LONTANAMENTE IN QUALE PASTICCIO SI SONO CACCIATI QUANDO HANNO ACCETTATO L'INCARICO DI STRATTON. BILL LA SCALA NON E' CERTO IL TIPO DA LASCIAR CORRERE... SULL'EUROPA, INTANTO, SI ADDENSANO SEMPRE PIU' FITTE NUBI DI GUERRA.

Fine dell'episodio

© COPYRIGHT EURA 1979

LE AQUILE

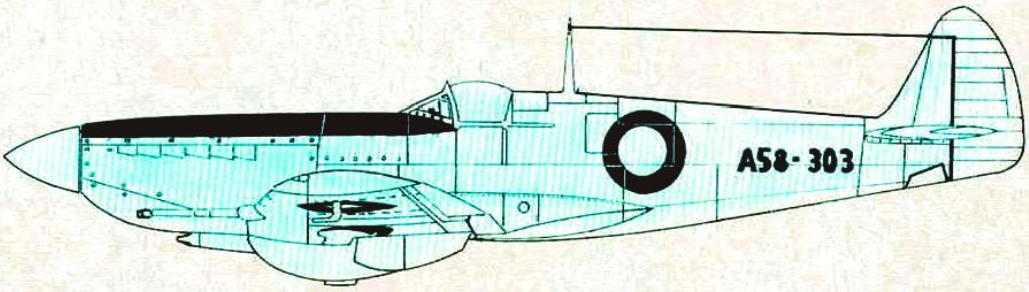

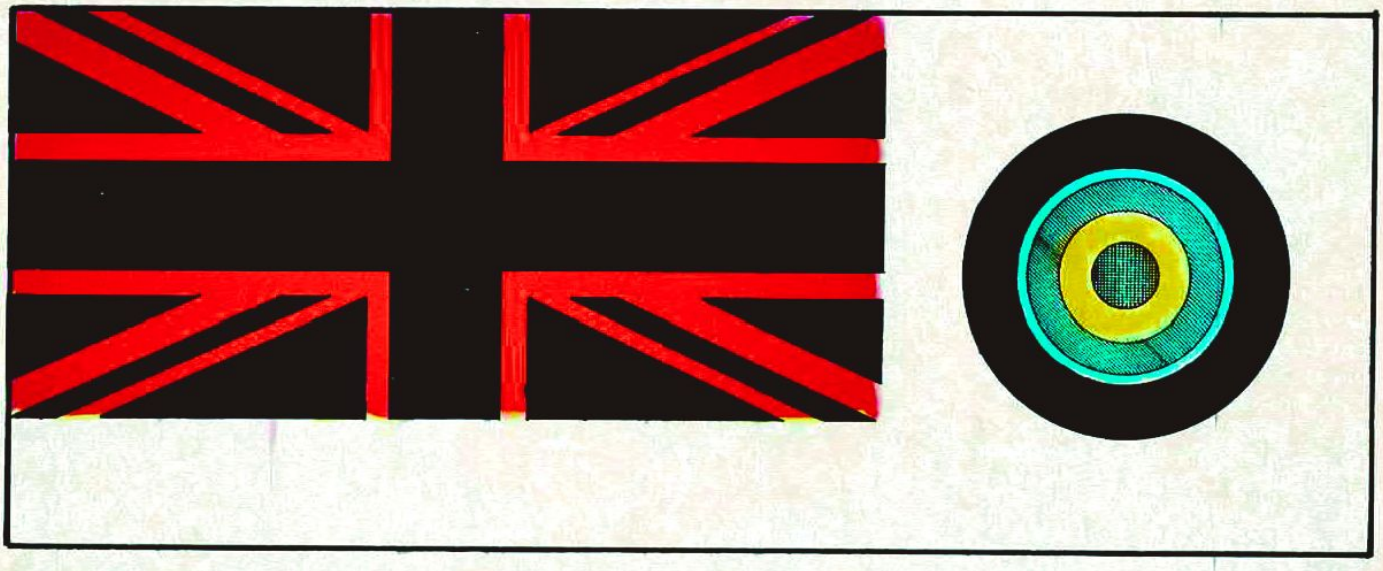

PER «BANANAS» MARENGO IL CAMPO-BASE DELLE «AQUILE» ERA UN VERO PARADISO PRIMA DELL' ARRIVO DI MARA COOK, SEGRETARIA PERFETTA DAL CORPO STUPENDO, MA CON LA MANIA DI PRETENDERE DA TUTTI UN LINGUAGGIO ED UN COMPORTAMENTO DA COLLEGE PER SIGNORINE DI BUONA FAMIGLIA...
COLIN MARTINEZ

QUESTA NON E' UNA STALLA, SIGNOR MARENGO. QUINDI, D' ORA IN POI MI FARETE IL SANTO PIACERE DI VUOTARVELI DA SOLO, I POSACENERE!

MA C'E' CHI «AFFRONTA» MARA CON ALTRI METODI...

VI HO RACCOLTO DEI FIORI, SIGNORINA COOK...

OH, SONO LA MIA PASSIONE!

E MARA DIMOSTRA DI NON ESSERE DI GHIACCIO. OH, NON LO E' AFFATTO...

ROD MANCA DA CASA DALLE SEI DI IERI POMERIGGIO. PARE CHE UNA RAGAZZA SIA ANDATA DA LUI E CHE POI SIANO USCITI INSIEME...

IMMAGINO BENISSIMO COSA STANNO FACENDO...

MODERATE I TERMINI, SIGNOR MARENGO.

MA SE NON L'HO NEPPURE DETTO, COSA IMMAGINO CHE STIANO FACENDO!

IN REALTA' SONO TUTTI DANNATAMENTE PREOCCUPATI...

ROD E' SPARITO E OGGI DOVEVAMO ANDARE A TROVARE LA SCALA PER FARCI SALDARE IL CONTO DEL NOSTRO VIAGGIO AD HONG KONG.

DOVE VAI CON QUELLA MITRAGLIATRICE?

LA PIAZZO SULLO JUNKER. L'HO SISTEMATA A PUNTINO... ORA SPARA SEICENTO COLPI AL MINUTO.

E VOI DOVE SIETE DIRETTI?

ROD E' SPARITO. FORSE C'E' LO ZAMPINO DI LA SCALA. PUOI PRESTARCI QUEL CATORCIO DELLA TUA «RUGBY» 29?

LA SCALA E' UN GANGSTER CHE HA FATTO FORTUNA DURANTE LA CRISI DEL '29. ALL'APPARENZA E' UN UOMO PULITO ED E' AMICO DEI POLITICANTI, MA I SUOI SOLDI PROVENGONO DA TRAFFICI LOSCHI. E' ANCHE PADRONE DI UN CLUB ALLA MODA.

IL DIRETTORE DEL CLUB SEMBRA UNO SCIMMIONE APPENA SCESO DA UNA LIANA.

NON FANNO MOLTA STRADA...

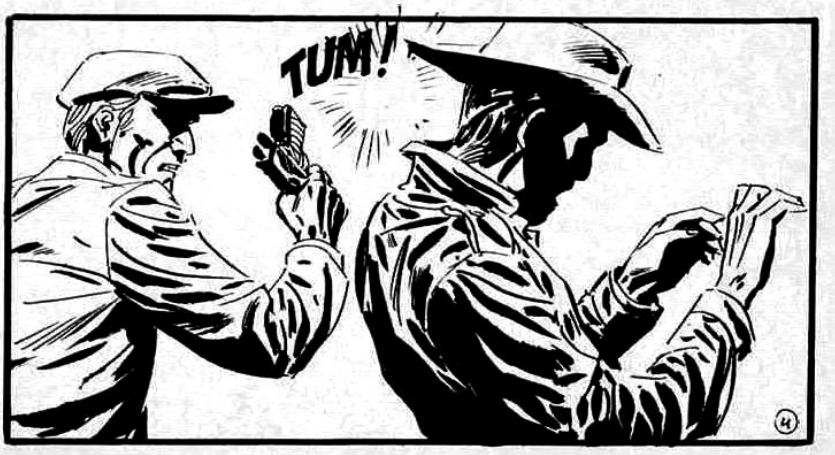

QUANDO RIPRENDONO I SENSI, UN DOLORE LANCINANTE MARTELLA LE LORO TEMPIE.

COSI' NON SIAMO CERTO D'AIUTO A ROD!

NON HAI BISOGNO DI DIRMELO, TEXANO. E' MEGLIO CHE PROVIAMO AD USCIRE DA QUI.

SI SONO FATTI PRENDERE COME DUE GALLINE, MA ANCHE ROD NON SE LA PASSA MOLTO MEGLIO...

E' UN AEREO SPERIMENTALE...

QUANDO SARA' IL MOMENTO, LO USEREMO CONTRO LA RUSSIA.

ADESSO ABBIAMO BISOGNO DI UN PILOTA CHE LO PROVI. I VENTI DELL'ALASKA SONO SIMILI A QUELLI DELLA TUNDRA SIBERIANA...

... E HITLER NON VUOL LASCIARE NESSUN DETTAGLIO AL CASO... PER QUANDO ENTREREMO IN GUERRA.

PERCHE' NON USATE I VOSTRI PILOTI?

PILOTERETE QUELL' AEREO, RAND, O DOVRO' UCCIDERVI.

MI SEMBRA DI NON AVERE MOLTA SCELTA...

«BANANAS» E BULL INTANTO HANNO INUTILMENTE CERCATO DI LIBERARSI...

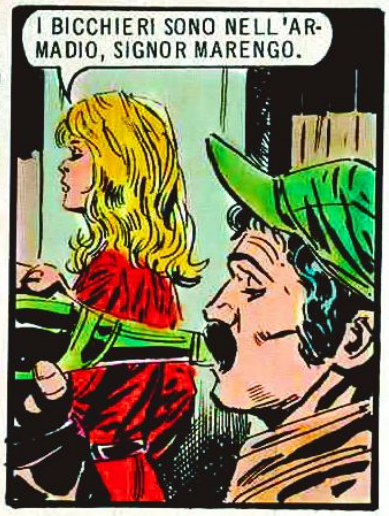

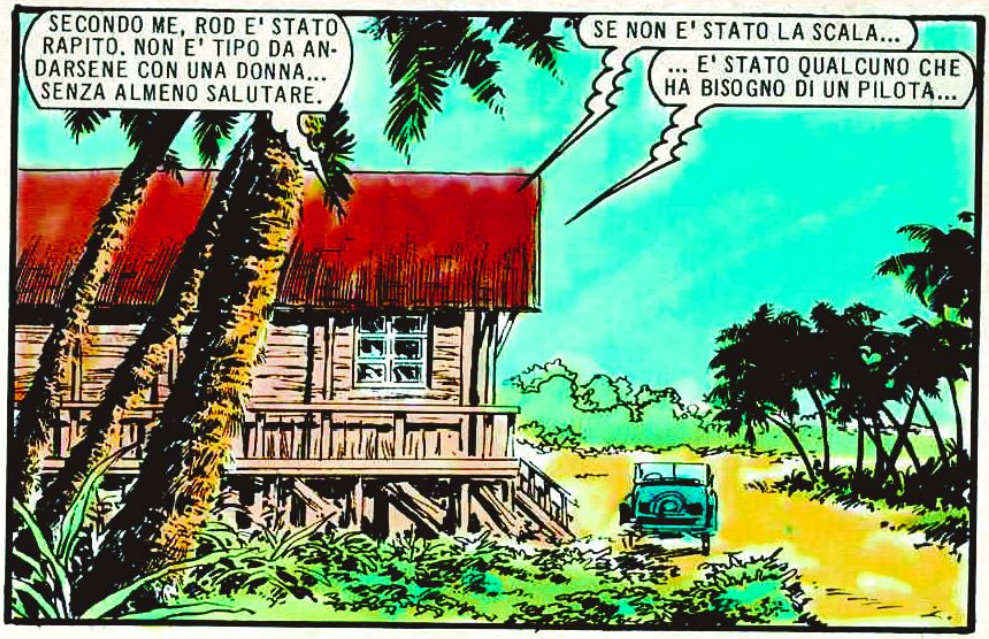

TOM LANCIA UN ACUTO FISCHIO...

IL VECCHIO JUNKER SORVOLA L'ALASKA, IL 49° STATO DEGLI U.S.A.. UN VENTO GELIDO E IMPETUOSO FA SBALLOTTARE L' AEREO COME UNA FOGLIA NELLA TEMPESTA. LE «AQUILE» VANNO A CERCARE ROD RAND.

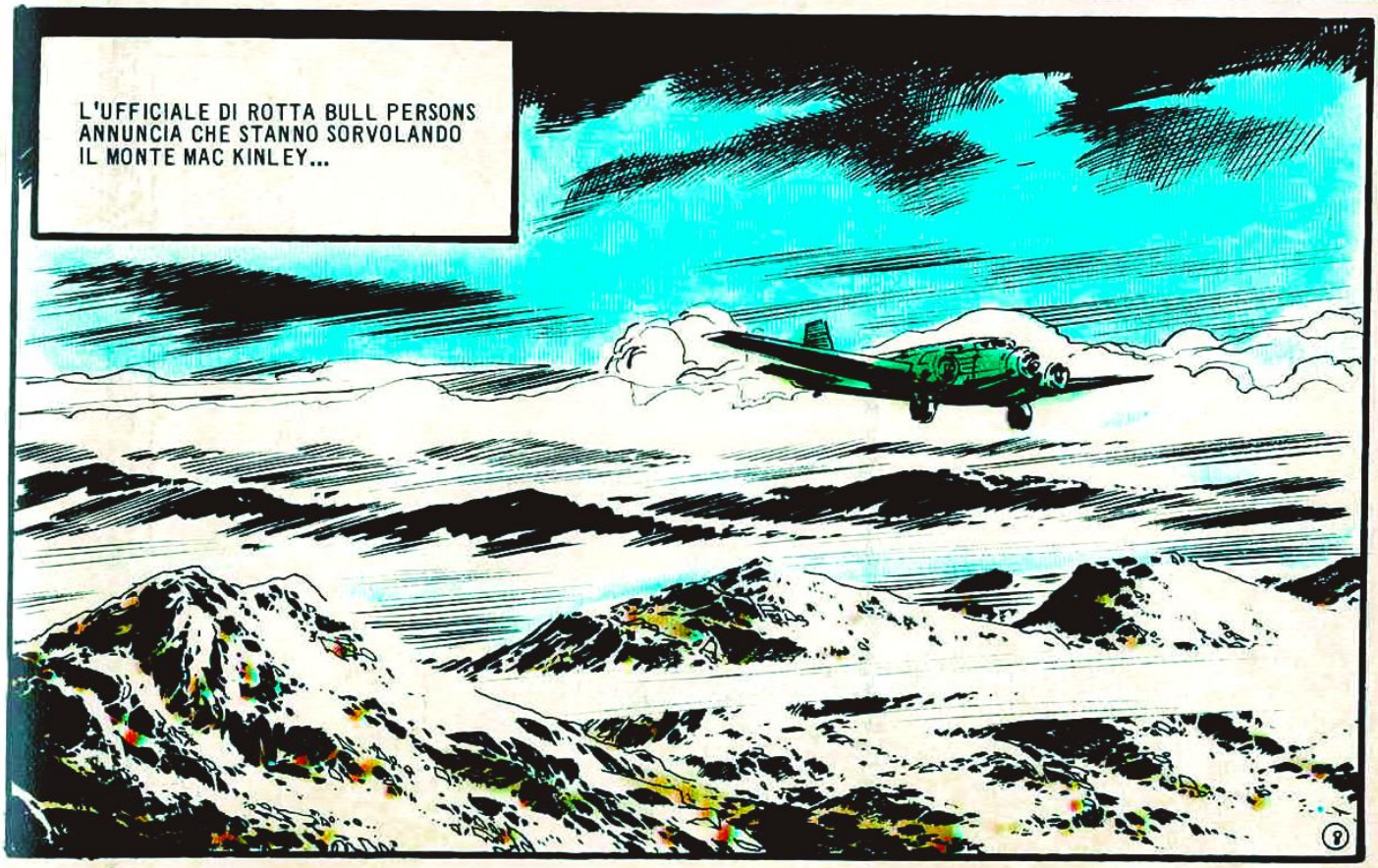

PER EVITARE IL FRONTE DELLA TORMENTA, LO JUNKER SI ABBASSA DI QUOTA...

BULL... SEI RIUSCITO A METTERTI IN CONTATTO RADIO?

SUL T-46 NON C'E' RADIO. IO VOGLIO PROVARE, CONTRARIAMENTE A QUANTO SOSTIENE GOERING, CHE QUEL CACCIA NON SERVE. ROD RAND DEVE MORIRE.

BASTARDO!

ROD, INTANTO, E' ENTRATO NEL PUNTO CRITICO DELLA ZONA DI PERTURBAZIONE.

QUESTO CACCIA NON E' ADATTO ALLE ZONE FREDDE. PER VENTI COSI' FORTI E' NECESSARIA UNA MAGGIOR APERTURA D'ALI E UNA STRUTTURA MENO LEGGERA...

ALL'IMPROVVISO...

COSA DIAVOLO SUCCEDE?

LA CONTRAEREA DELL'ORGANIZZAZIONE E' ENTRATA IN AZIONE...

ROD FINALMENTE COMPRENDE IL PIANO DI VON HEYDER: LA CONTRAEREA ABBATTE I CACCIA T-46, FACENDO POI CREDERE CHE GLI AEREI HANNO SUBITO DEGLI INCIDENTI A CAUSA DEI VENTI TROPPO FORTI...

A TERRA CI E' ARRIVATO SENZA DANNI.

SPERIAMO CHE NON MI ABBIANO VISTO...

LO HANNO VISTO.

CON LE «BUONE MANIERE», INTANTO, BULL SI E' FATTO DIRE DAL TEDESCO LA POSIZIONE ESATTA IN CUI IL T-46 SAREBBE STATO ABBATTUTO.

MALEDIZIONE! L'HANNO CENTRATO IN PIENO. LAGGIU' SI VEDONO I ROTTAMI...

SE ROD E' MORTO, ME LA PAGHERETE CARA.
IO VI TAGLIO LE MANI.

SE RESTO QUI FERMO, MI FANNO LA PELLE!

SENTI DEI COLPI, «BANANAS»?
LI SENTO, NONOSTANTE QUESTO DANNATO VENTO...

ECCOLO LAGGIU'!

Fine dell'episodio

LE AQUILE

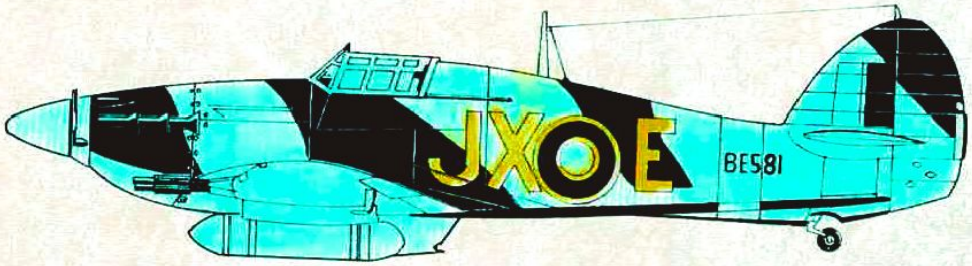

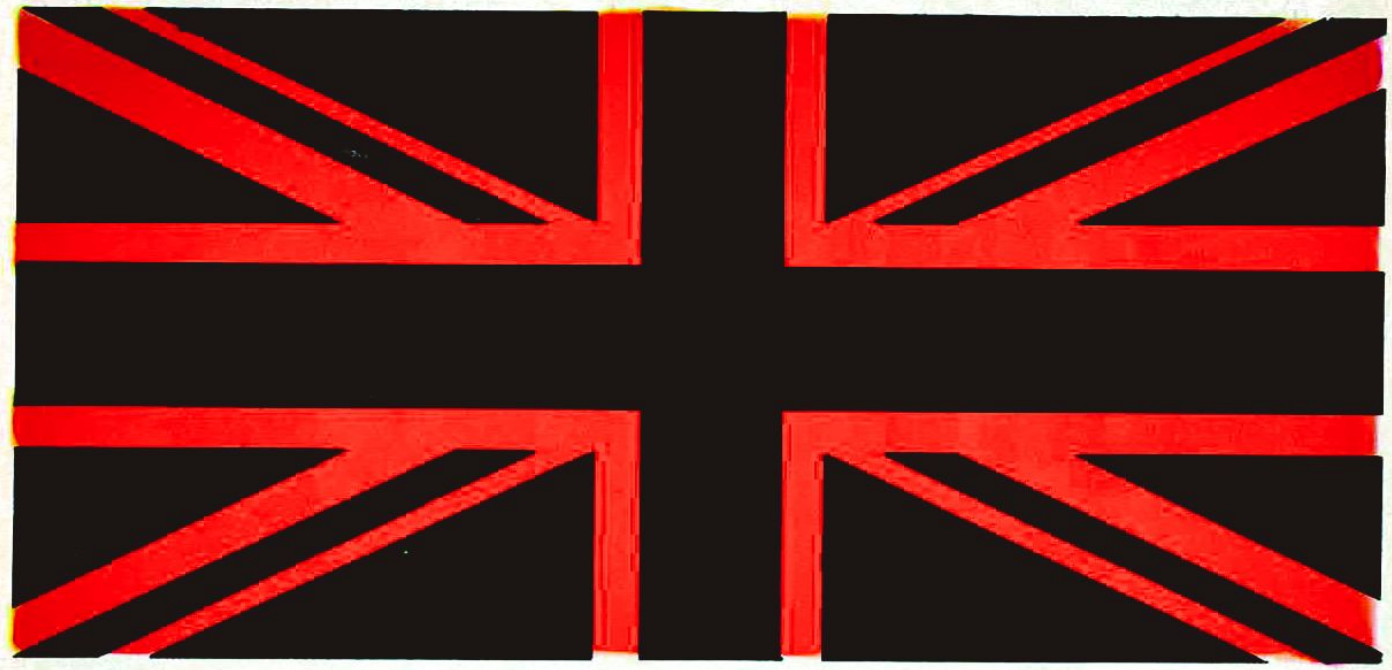

TI DENUNCEREMO AL TRIBUNALE MILITARE, MIO CARO VON HEYDER!

SE TORNEREMO IN AMERICA!

BENVENUTI AL CAMPO GOERING, SIGNORI. NON DOVETE STUPIRVI: CON I SOLDI SI COMPRA TUTTO, ANCHE UNA BASE TEDESCA NEL CUORE DELL'ALASKA...

ABBIAMO COMUNICATO AL COMANDO CHE ANCHE IL SETTIMO AEREO E' CADUTO.

MOLTO BENE, CAPITANO! I SIGNORI SONO MIEI PRIGIONIERI.

I DUE MEZZI CINGOLATI SI AVVIANO LENTAMENTE VERSO LA PICCOLA BASE, INSTALLATA IN QUELL'ANGOLO SPERDUTO DELL'ALASKA PER DARE FALSE INFORMAZIONI A HITLER...

NOI SIAMO IN POCHI, SIGNOR RAND. PERCHE' NON VI UNITE A NOI?

SIAMO DEI PILOTI CIVILI. FORSE SIAMO STATI DEI MERCENARI, MA NON SAREMO MAI DEI TRADITORI.

ALLORA DOVREMO DECIDERE COSA FARE DI VOI. INTANTO, POTETE COMINCIARE A PENSARE A COME VI PIACEREBBE MORIRE...

HO PAURA CHE CON QUESTI PAZZI FANATICI NON CI SIA NIENTE DA FARE.

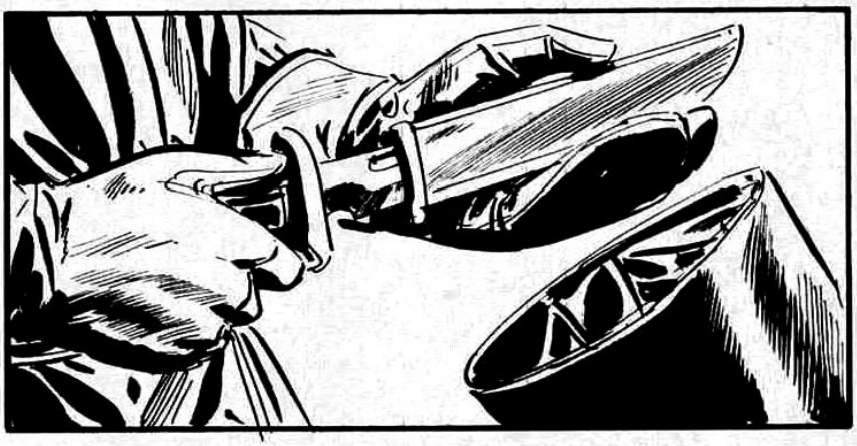

E' PASSATA POCO PIU' DI MEZZ'ORA E SEMBRA CHE LA SORTE DELLE «AQUILE» SIA STATA DECISA...

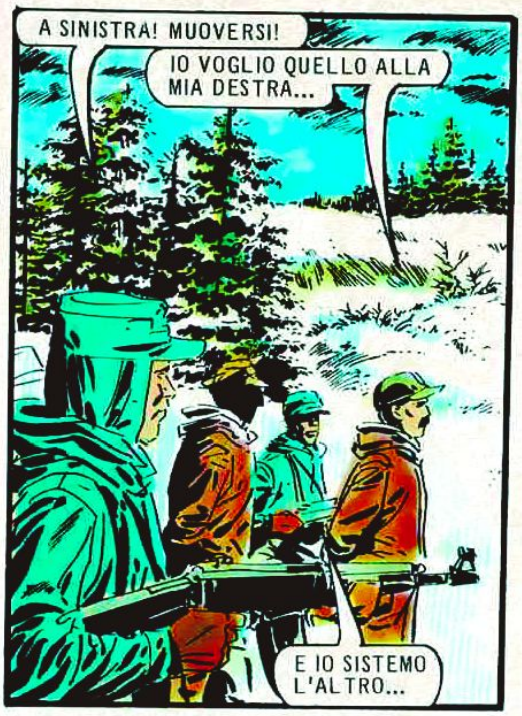

SPESSO SONO PROPRIO I TENTATIVI PIU' DISPERATI A RIUSCIRE.

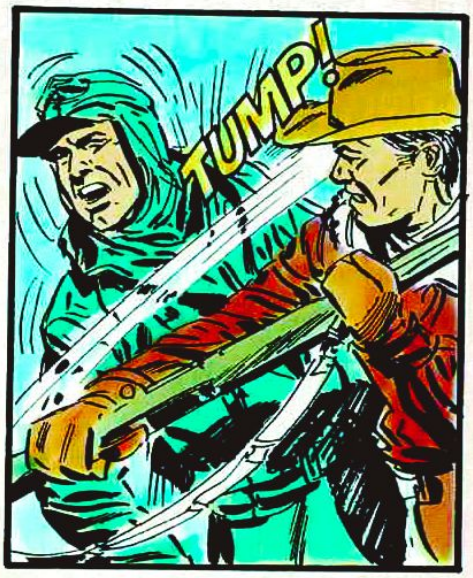

DEVONO FARE IN FRETTA, E SFRUTTARE IL FATTORE SORPRESA.

SECONDO QUANTO HA DETTO VON HEYDER, DOVREBBERO ESSERCI ANCORA SEI UOMINI. CON LA MASSIMA CAUTELA, SI AVVICINANO ALLE COSTRUZIONI...

NON C'E' NESSUNO!

HANNO PRESO IL NOSTRO JUNKER E SE NE SONO ANDATI.

L'AEREO!
QUEI BASTARDI STANNO TORNANDO INDIETRO!

FORSE HANNO SCAMBIATO I LORO UOMINI PER LE «AQUILE»...

RAT-TA-TA-TA-TA-TA

... MA LE RAFFICHE SONO DIRETTE ANCHE CONTRO I SOLDATI CHE STANNO AI CANNONI DELLA CONTRAEREA.

RAT-TA-TA-TA-TA-TA

SE NON RIUSCIAMO AD ARRIVARE FINO A QUELLA BATTERIA, CI MASSACRANO!

CHE TE NE PARE? QUESTI DUE BOMBARDIERI POSSONO DIVENTARE DUE AEREI DA TRASPORTO PER LA «AQUILA'S CARGO INC.»!

NON DIRE IDIOZIE!

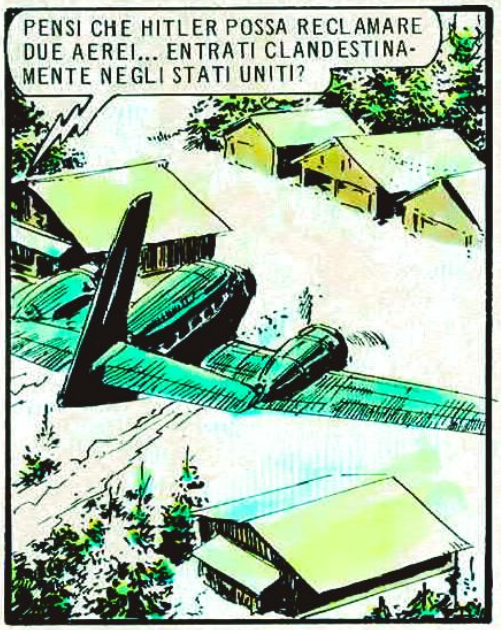
PENSI CHE HITLER POSSA RECLAMARE DUE AEREI... ENTRATI CLANDESTINAMENTE NEGLI STATI UNITI?

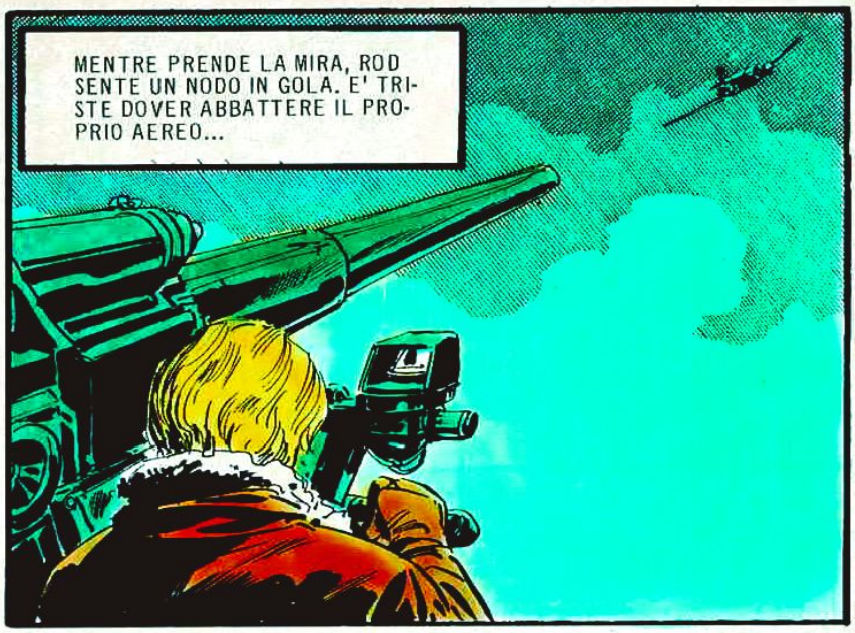
MENTRE PRENDE LA MIRA, ROD SENTE UN NODO IN GOLA. E' TRISTE DOVER ABBATTERE IL PROPRIO AEREO...

PER ME, ERA COME UN AMICO...
BOUUM!
GIA', E' TRISTE. MOLTO TRISTE.

RAT-TA
TA-TA-TA-TA
6

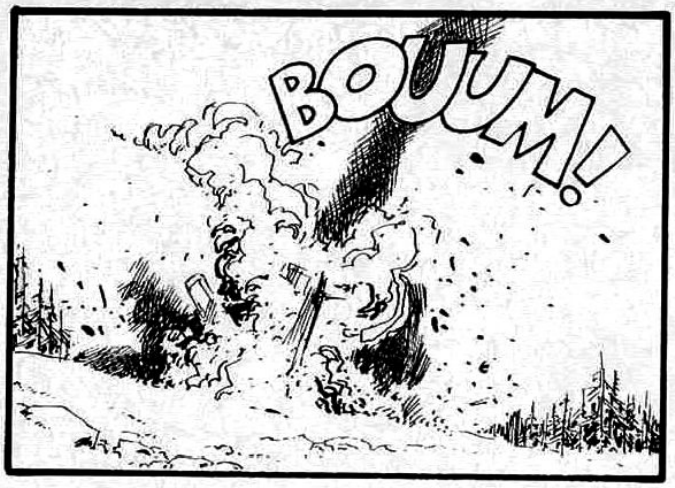
BOUUM!

ADDIO, VON HEYDER!
ADDIO... SENZA RIMPIANTI.

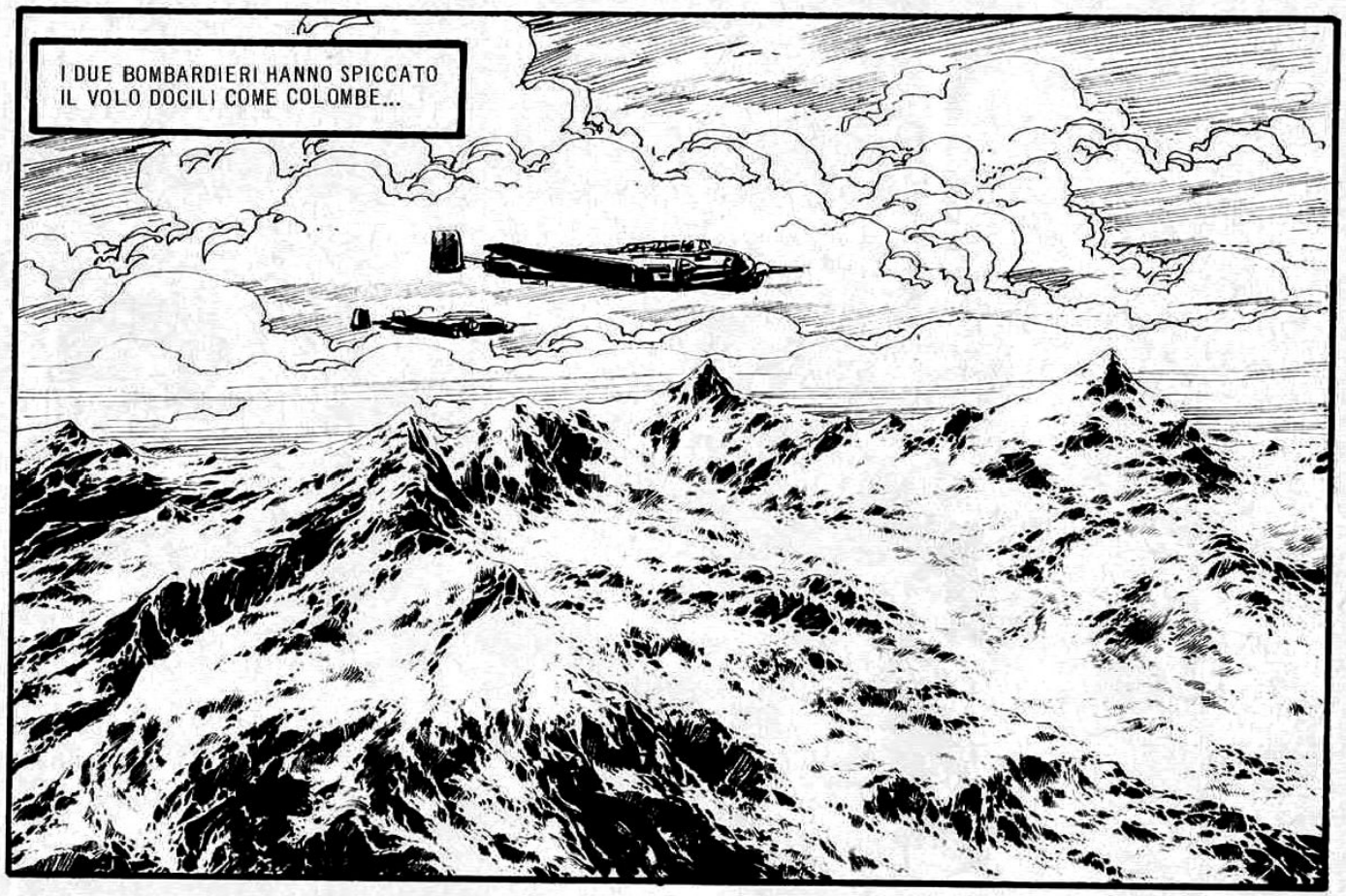
I DUE BOMBARDIERI HANNO SPICCATO IL VOLO DOCILI COME COLOMBE...

TALVOLTA LA DELIRANTE SETE DI POTERE DI POCHI UOMINI METTE IN PERICOLO LA VITA DI INTERI POPOLI. ROD L'HA AMARAMENTE SPERIMENTATO ANCHE IN QUESTA OCCASIONE.
NON E' FINITA, PURTROPPO... NON E' FINITA.

PRENDIAMO LA ROTTA DEL PACIFICO, E TRA POCO SAREMO DI NUOVO A CASA.
SENTI, BULL... PENSI CHE IO SIA SIMPATICO A MARA COOK?

DOPO QUALCHE ORA DI VOLO, LE «AQUILE» ATTERRANO AL LORO CAMPO-BASE. IN UFFICIO NON C'E' NESSUNO, FORSE MARA COOK E' GIA' ANDATA A CASA...

MARA COOK E' SVENUTA E PIENA DI LIVIDI.

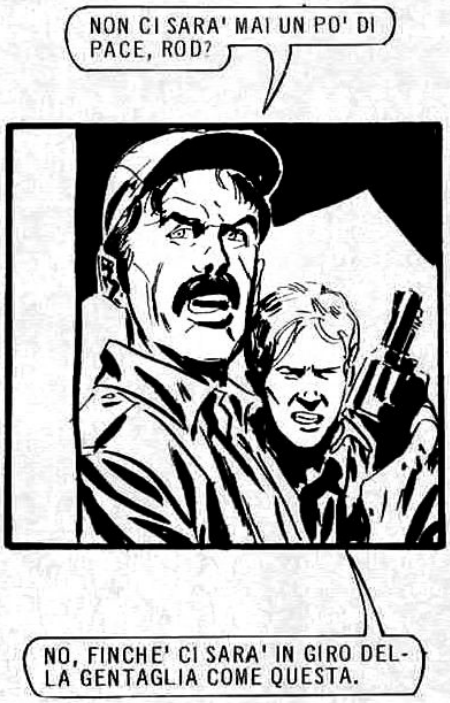

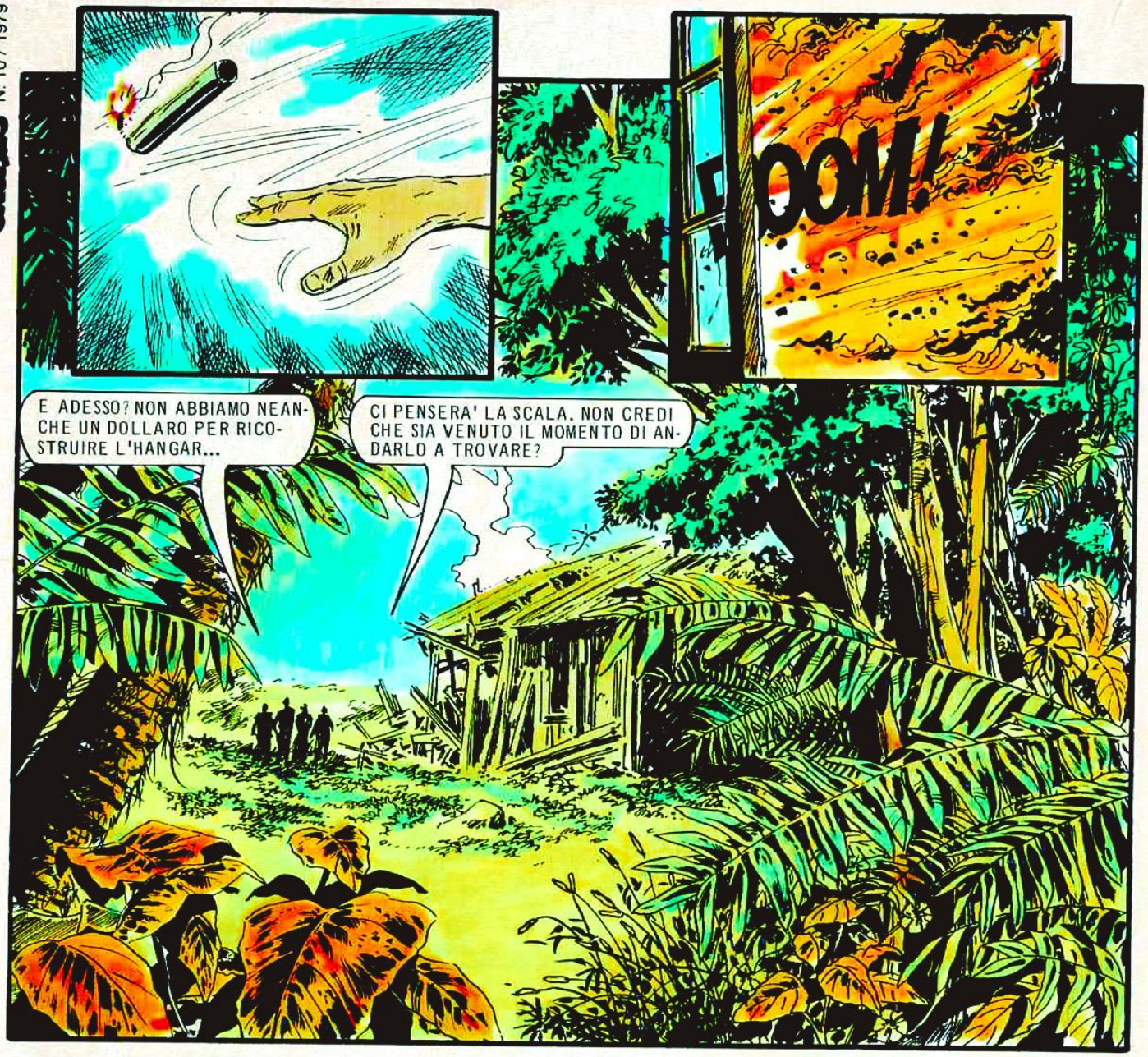
BOOM!
E ADESSO? NON ABBIAMO NEANCHE UN DOLLARO PER RICOSTRUIRE L'HANGAR...
CI PENSERA' LA SCALA. NON CREDI CHE SIA VENUTO IL MOMENTO DI ANDARLO A TROVARE?

AIUTATEMI! NON RIESCO A FARLA RINVENIRE!

PROVA AD ACCAREZZARLA...
OPPURE RECITALE UNA BELLA POESIA...
QUANTO SIETE SPIRITOSI!

© COPYRIGHT EURA 1979

LE AQUILE

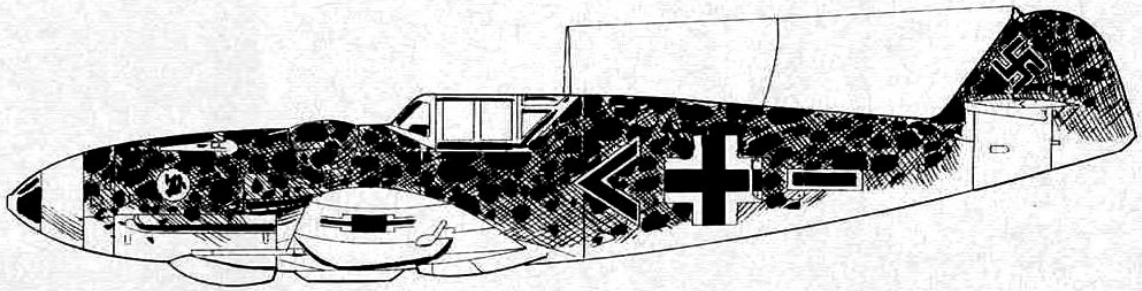

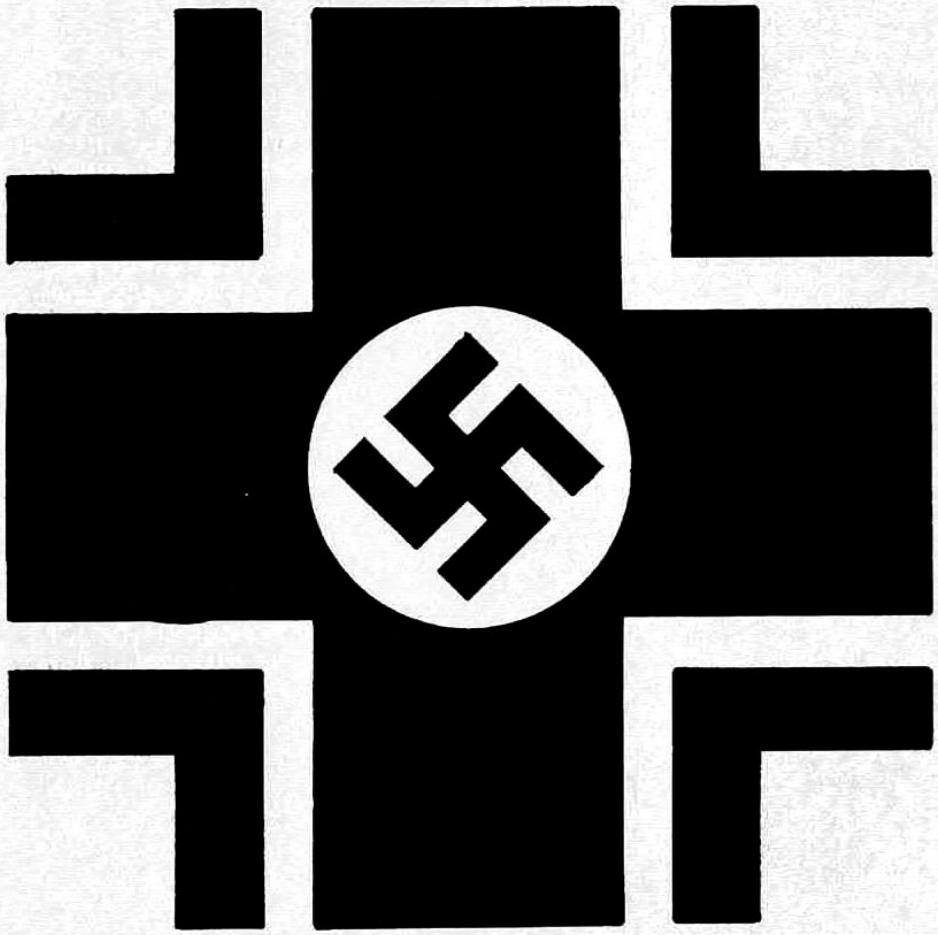

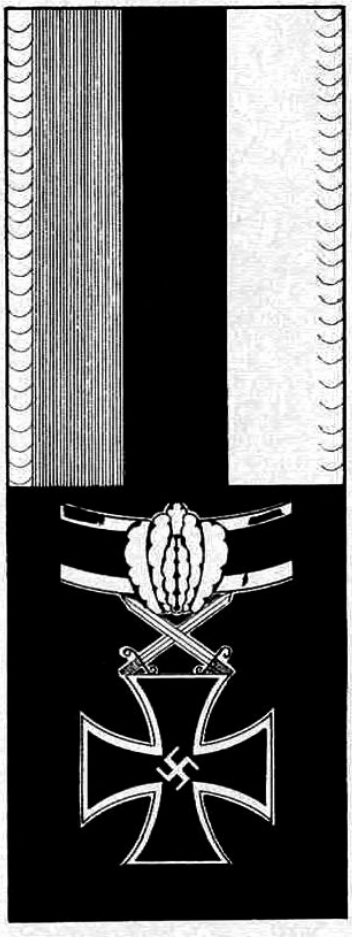

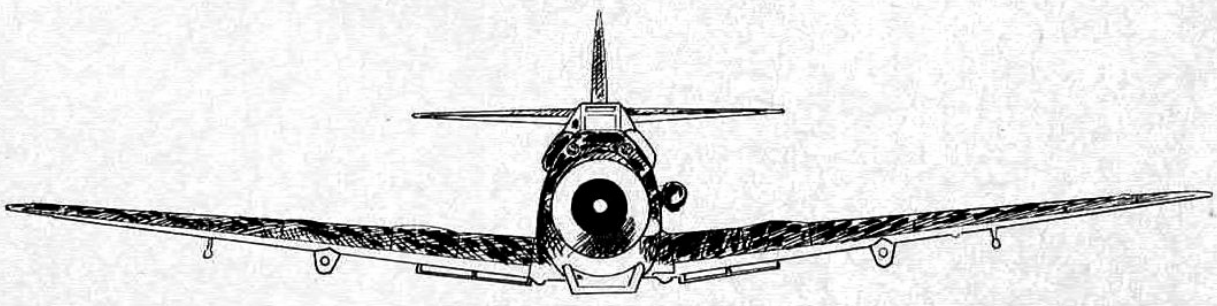

NELLA SUA VILLA, SITUATA NELL'IMMEDIATA PERIFERIA DI BERLINO, IL GENERALE JULIUS VON CLAPP APPROFITTA DELLA GIORNATA DI LIBERTA' PER DEDICARSI ALLA SUA VERA PASSIONE...
LA RAGAZZA E' UNA MODELLA DAVVERO D'ECCEZIONE.
COSA FARAI SE LA GERMANIA ENTRA IN GUERRA?
R.COLLINS
H.MARTINEZ

JULIUS E' UN GENERALE DALLE IDEE UN PO' PARTICOLARI...

POCO DOPO, UN OMETTO INSIGNIFICANTE ENTRA NELLO STUDIO...

NONOSTANTE IL SORRISO, IL VOLTO DI VON CLAPP APPARE PALLIDO E TESO...

JULIUS VON CLAPP HA CONOSCIUTO LE «AQUILE» QUALCHE ANNO PRIMA IN AMERICA. LA COMUNE PASSIONE PER IL VOLO HA CREATO TRA LORO UN SALDO RAPPORTO DI AMICIZIA...

NEL MASSIMO SILENZIO, LA LOCANDA VIENE CIRCONDATA...
CI SIAMO! HO L'IMPRESSIONE CHE NON POTREMO FINIRE LA NOSTRA BIRRA!
VOI DUE... SEGUITEMI!

NEMMENO PER SOGNO!
SPLAS
CRACK
SOK

LO JUNKER E' PRONTO IN UN PICCOLO AEROPORTO. LA PREZIOSA VALIGETTA, CONTENENTE I PIANI DI DIFESA DELLA FRANCIA STUDIATI DAL GENERALE GAMELIN, DEV'ESSERE PORTATA IN SALVO AL PIU' PRESTO.

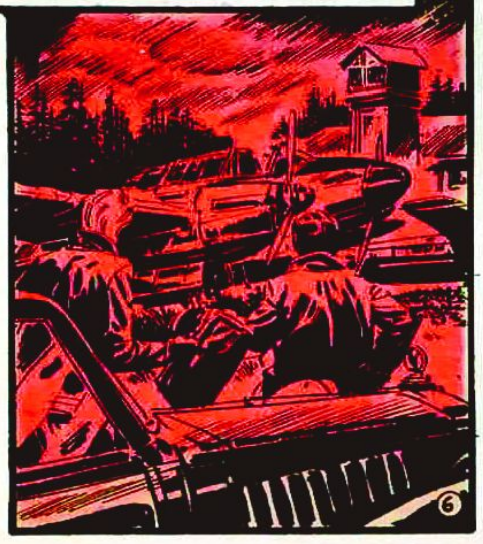

GLI INSEGUITORI SONO SOLTANTO A QUALCHE CHILOMETRO DI DISTANZA...

DECOLLA, ROD... O CI PRENDERANNO COME TOPI IN TRAPPOLA!

STAI TRANQUILLO, ORMAI CE L'ABBIAMO FATTA!

EHI, MA CHI?! ...

SALVE, SIGNOR MARENGO.

MI CHIAMO RODIA MÜNCHEN E SONO LA CORRISPONDENTE DI «LIFE».

TRE CURTISS HAWK 75 STANNO INSEGUENDO LO JUNKER...

MI DISPIACE, BELLEZZA, IL VIAGGIO NON SARA' DEI PIU' TRANQUILLI. VI CONVIENE COMINCIARE A PREGARE, SE SAPETE FARLO...

... NE ABBIAMO BISOGNO, QUESTO E' CERTO!

RAT-TAT-TA RAT-TAT-TA

LE DUE MITRAGLIATRICI MG 15, PIAZZATE SULLO JUNKER, «CANTANO» CONTEMPORANEAMENTE.

JULIUS VON CLAPP E' STATO ARRESTATO PER ORDINE DI HITLER... BLUCHER LO HA ACCUSATO DI ESSERE D'ACCORDO CON VOI.

HA CERCATO D'IMPEDIRE UNA GUERRA E FORSE NESSUNO LO SAPRA' MAI...

PARLA, TRADITORE! CHI SONO GLI UOMINI CHE HANNO RUBATO I PIANI?

CONTINUATE FINCHE' NON AVRA' CONFESSATO!

8

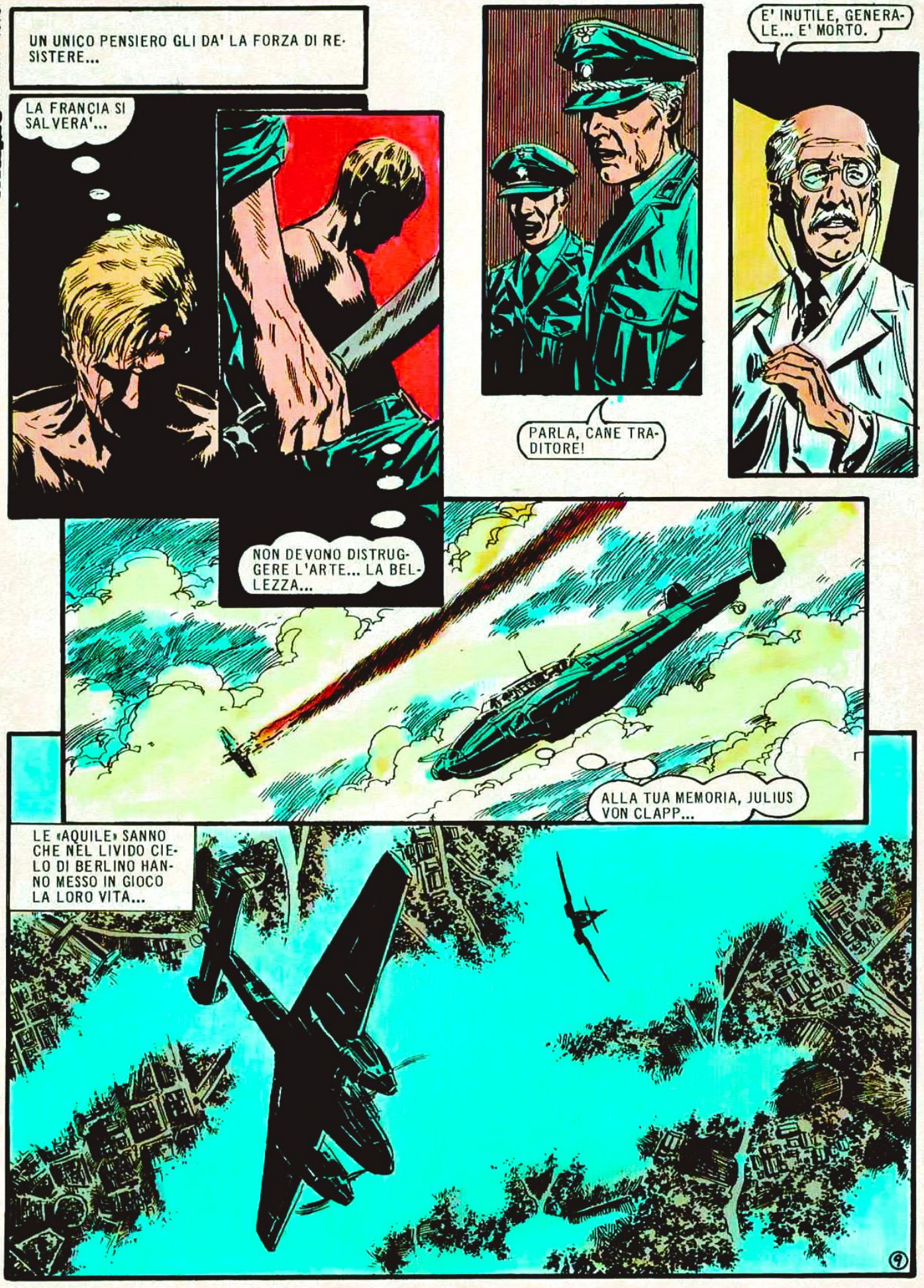
UN UNICO PENSIERO GLI DA' LA FORZA DI RESISTERE...
LA FRANCIA SI SALVERA'...
NON DEVONO DISTRUGGERE L'ARTE... LA BELLEZZA...
PARLA, CANE TRADITORE!
E' INUTILE, GENERALE... E' MORTO.
ALLA TUA MEMORIA, JULIUS VON CLAPP...
LE «AQUILE» SANNO CHE NEL LIVIDO CIELO DI BERLINO HANNO MESSO IN GIOCO LA LORO VITA...
9

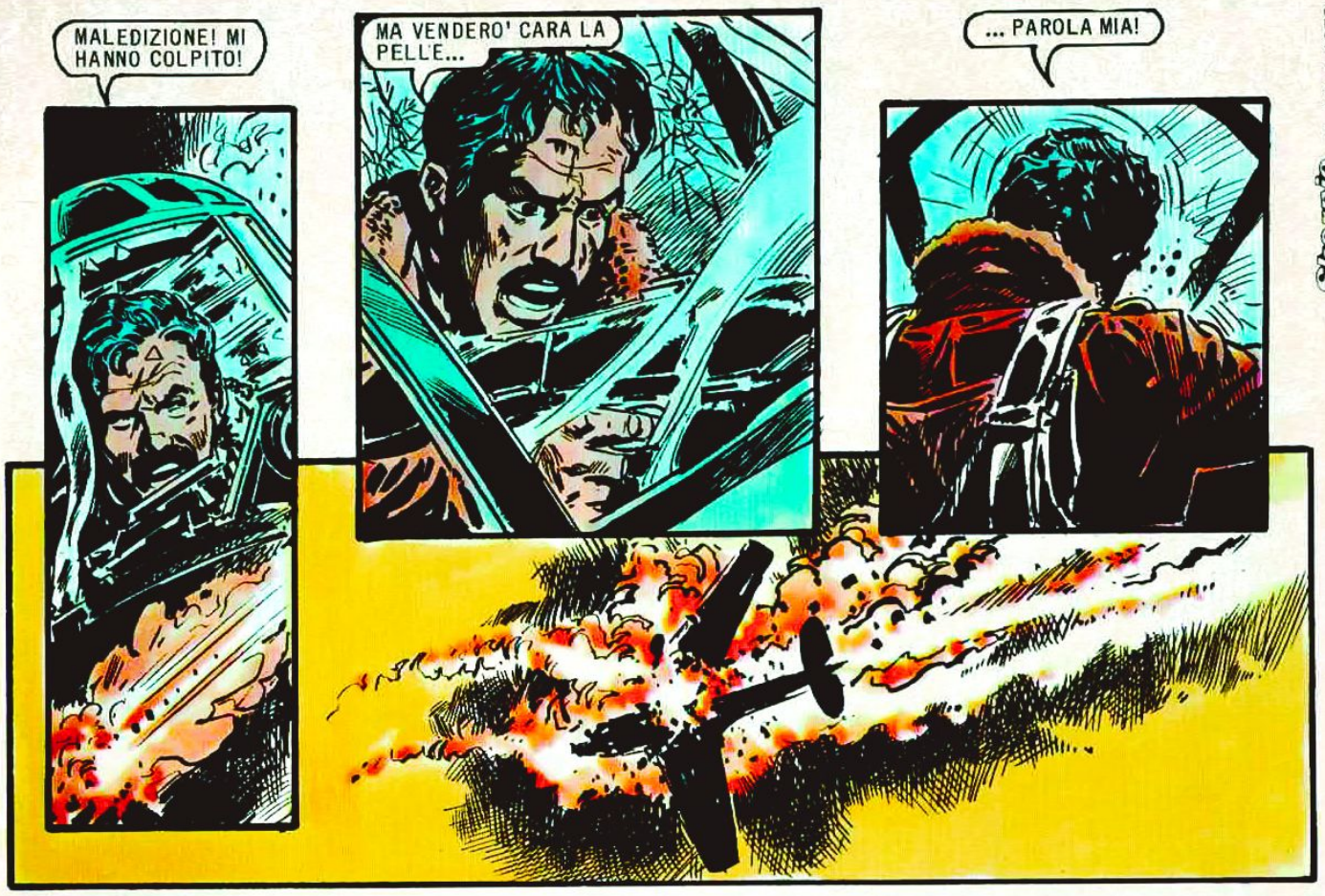
MALEDIZIONE! MI HANNO COLPITO!
MA VENDERO' CARA LA PELLE...
... PAROLA MIA!

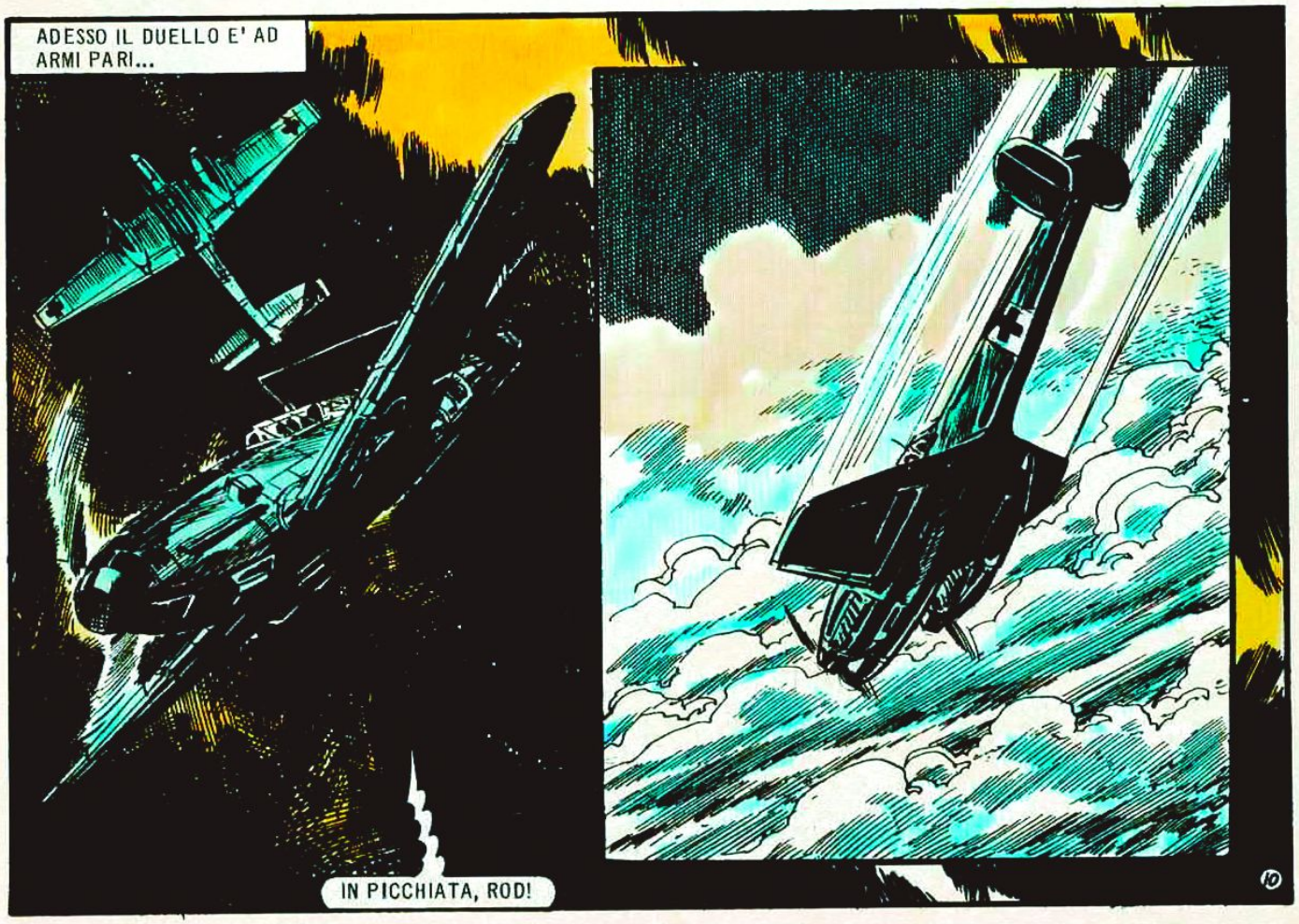
ADESSO IL DUELLO E' AD ARMI PARI...
IN PICCHIATA, ROD!

AVVICINATI... VIENI AVANTI, BELLO MIO!
RAT-TAT-TA
BOOM!
SIAMO ANCORA VIVI?
STENTO A CREDERCI... MA SI DIREBBE DI SI'.

CONSEGNATA LA VALIGETTA A PARIGI, LE «AQUILE» SONO RIENTRATE IMMEDIATAMENTE ALLA LORO BASE. RODIA MÜNCHEN HA VOLUTO TORNARE IN AMERICA.

MI PIACE MOLTO QUESTO POSTO. PENSO CHE MI FERMERO' QUI PER UN PO', SIGNORINA COOK.

L'AMBIENTE MI SEMBRA MOLTO INTERESSANTE. TROVERO' DI CERTO MATERIALE ADATTO PER I MIEI ARTICOLI.

CREDO CHE LA NOSTRA SEGRETARIA PERFETTA NON VEDA DI BUON OCCHIO LA SIGNORINA RODIA!

DIREI PIUTTOSTO CHE SEMBRANO DUE GALLI DA COMBATTIMENTO!

NELL'AMBIENTE TRANQUILLO DEL CAMPO BASE, L'ATMOSFERA DI TRAGICA TENSIONE IN CUI STA VIVENDO L'EUROPA SEMBRA LONTANA. EPPURE... PROPRIO IN QUEI GIORNI, HITLER STA AFFILANDO I SUOI ARTIGLI. LA POLONIA STA PER DIVENTARE LA SUA PRIMA PREDA.

© COPYRIGHT EURA 1979

Fine dell'episodio

LE AQUILE

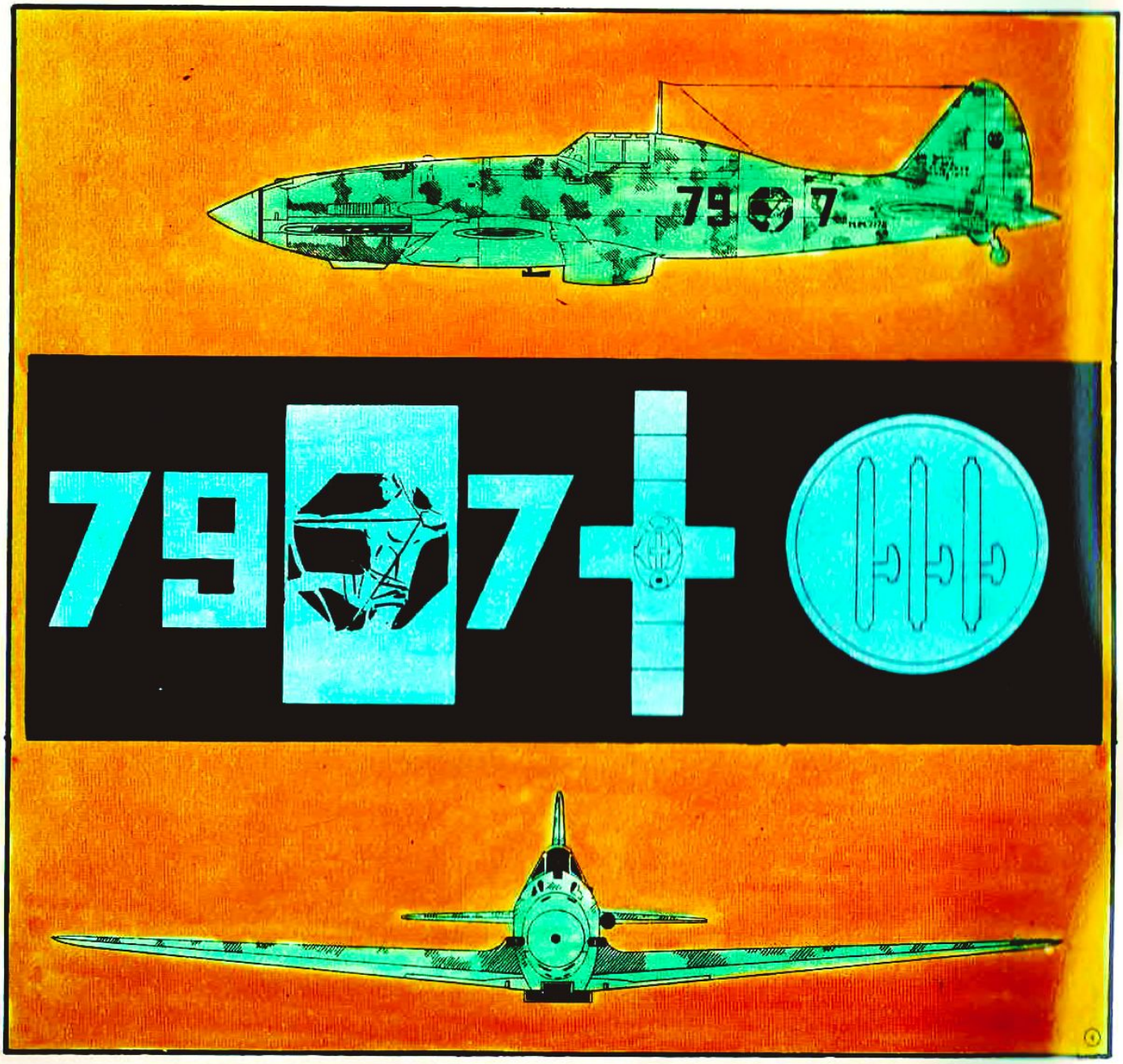

L'UOMO CHE ATTRAVERSA IL CAMPO D'AVIAZIONE A TESTA BASSA E' SIDNEY BROOK, COLONNELLO DELLA RAF, O MEGLIO, EX COLONNELLO.
SOLTANTO QUALCHE ORA FA E' STATO DEGRADATO PER ESSERSI RIFIUTATO DI COMPIERE UN'AZIONE CHE GIUDICAVA UNA FOLLIA.
SI', E' STATO DEGRADATO: ANCHE NEL MORALE.
QUESTO E' IL RINGRAZIAMENTO PER TUTTE LE MIE BRILLANTI AZIONI DI GUERRA...
L'AVIAZIONE E' STATA TUTTA LA SUA VITA...
E QUESTO AEREO TUTTO IL MIO MONDO...

QUEL BRIGANTE DI «BANANAS» MARENGO HA RAGIONE QUANDO DICE CHE UN PILOTA NON E' PIU' NULLA SENZA IL SUO AEREO.
MA... NON PUO' PARTIRE COSI'! DEVE AVVERTIRE PRIMA DI LEVARSI IN VOLO!
VOLEREMO INSIEME PER L'ULTIMA VOLTA... EH, «CLARABELLA»? RAGGIUNGEREMO INSIEME LA MASSIMA QUOTA...
POVERA INGHILTERRA! CREDONO CHE IL PAESE USCIRA' FORTIFICATO DA QUESTA GUERRA...

SOTTO DI LUI, LE BIANCHE SCOGLIERE DI DOVER E IL MARE TRANQUILLO.

VOLERO' FINCHE' AVRO' COMBUSTIBILE, POI...

SID BROOK E' UN POETA DEL VOLO, E SOLO AI COMANDI DELLA SUA «CLARABELLA» SI SENTE LIBERO E FELICE...

A TERRA, DUE UOMINI SCRUTANO IL CIELO...

QUELL'UOMO HA DECOLLATO PER UCCIDERSI.

AL DIAVOLO LUI E LA SUA FOLLIA!

CERCATE DI FARLO SCENDERE. SID BROOK E' STATO RICHIESTO DAL COMANDO DELLA U.S. AIR FORCE PER ADDESTRARE I PARACADUTISTI NEGLI STATI UNITI.

NEL BAR DELLA BASE, LE «AQUILE» STANNO DISCUTENDO ANIMATAMENTE...
BRUTTO SEGNO SE LO «ZIO SAM» SI PREOCCUPA DI ADDESTRARE I PARACADUTISTI...
TU PENSI CHE ANCHE NOI ENTREREMO IN GUERRA?
QUELLO CHE PENSO IO NON HA MOLTA IMPORTANZA. CERTO E' CHE QUALCOSA BOLLE IN PENTOLA.
IL VOLTO DI ROD E' PREOCCUPATO E TESO...
CI SONO DELLE COMPLICAZIONI, RAGAZZI... SID E' STATO DEGRADATO, HA PRESO IL SUO AEREO E SI E' ALZATO IN VOLO. VUOLE UCCIDERSI...
HA STACCATO LA RADIO E NON SA DELL'INCARICO CHE GLI E' STATO AFFIDATO...
5

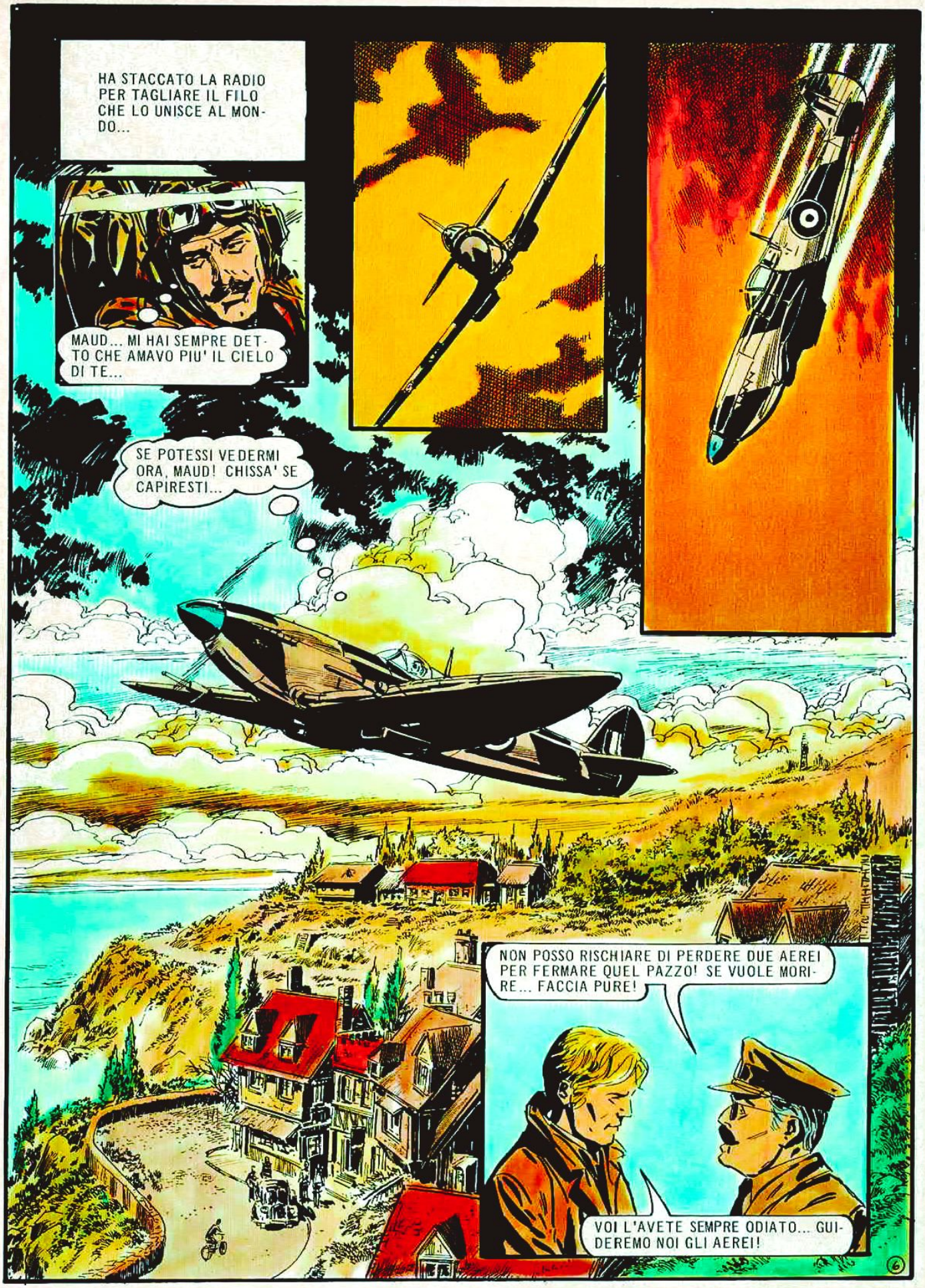
HA STACCATO LA RADIO PER TAGLIARE IL FILO CHE LO UNISCE AL MONDO...
MAUD... MI HAI SEMPRE DETTO CHE AMAVO PIU' IL CIELO DI TE...
SE POTESSI VEDERMI ORA, MAUD! CHISSA' SE CAPIRESTI...
NON POSSO RISCHIARE DI PERDERE DUE AEREI PER FERMARE QUEL PAZZO! SE VUOLE MORIRE... FACCIA PURE!
VOI L'AVETE SEMPRE ODIATO... GUIDEREMO NOI GLI AEREI!
6

ADDIO, ADDIO, ADDIO...
TIENTI PRONTO, «BANANAS»!
SPERIAMO CHE NON CI SPARI ADDOSSO.
GUARDA GUARDA... HANNO MANDATO ADDIRITTURA DUE AEREI PER FERMARMI...
E' ARRIVATO IL MOMENTO DI DIVERTIRMI UN PO', PRIMA DEL GRAN FINALE!
9

CI ATTACCA, ROD!
ATTENTO, «BANANAS»! E' UNO DEI MIGLIORI PILOTI DI CACCIA DI TUTTA LA RAF!

BENE, DIAMO INIZIO ALLE DANZE.

CONTEMPORANEAMENTE LE DUE «AQUILE» SI PORTANO IN QUOTA...

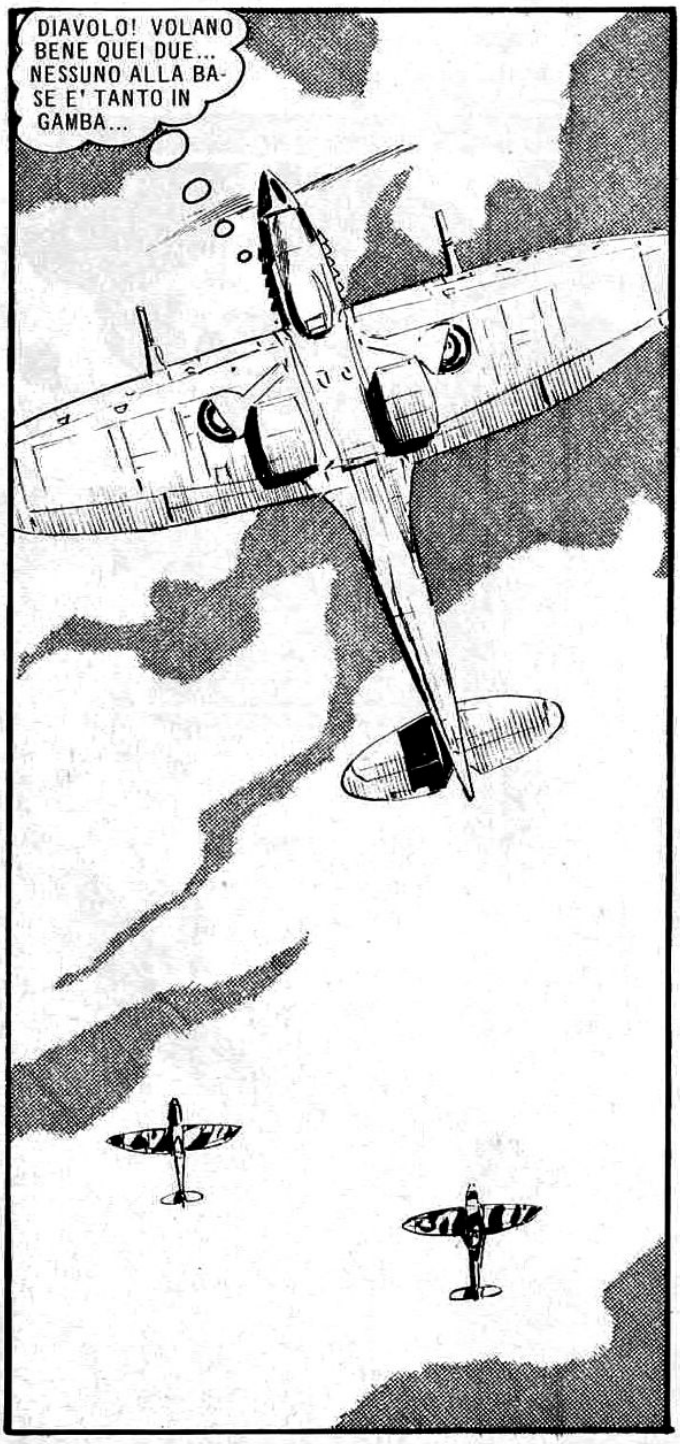
DIAVOLO! VOLANO BENE QUEI DUE... NESSUNO ALLA BASE E' TANTO IN GAMBA...

MI DIRIGO SU DI LUI, «BANANAS». TU FAI QUELLO CHE ABBIAMO DECISO...

IL COMBUSTIBILE STA PER FINIRE...
VEDE L'AEREO DI ROD AVVENTARGLISI CONTRO, COME UN UCCELLO SUICIDA...
MALEDETTO IDIOTA!

CON UNA MANOVRA FULMINEA, SID BROOK EVITA LA COLLISIONE.
TOCCA A TE, MARENGO!

LE MANI STRETTE SULLE MITRAGLIATRICI «BROWNING 50», «BANANAS» MARENGO ASPETTA L'ATTIMO BUONO...
BASTA IL MINIMO ERRORE, E...

SE NEI SERBATOI HA PIU' COMBUSTIBILE DI QUELLO CHE PENSIAMO... SALTERA' IN ARIA...

L'AEREO DI BROOK, COLPITO, SBANDA LEGGERMENTE. DAI SERBATOI ESCONO LE ULTIME GOCCE DI COMBUSTIBILE...
BASTARDO... MI HA BECCATO!

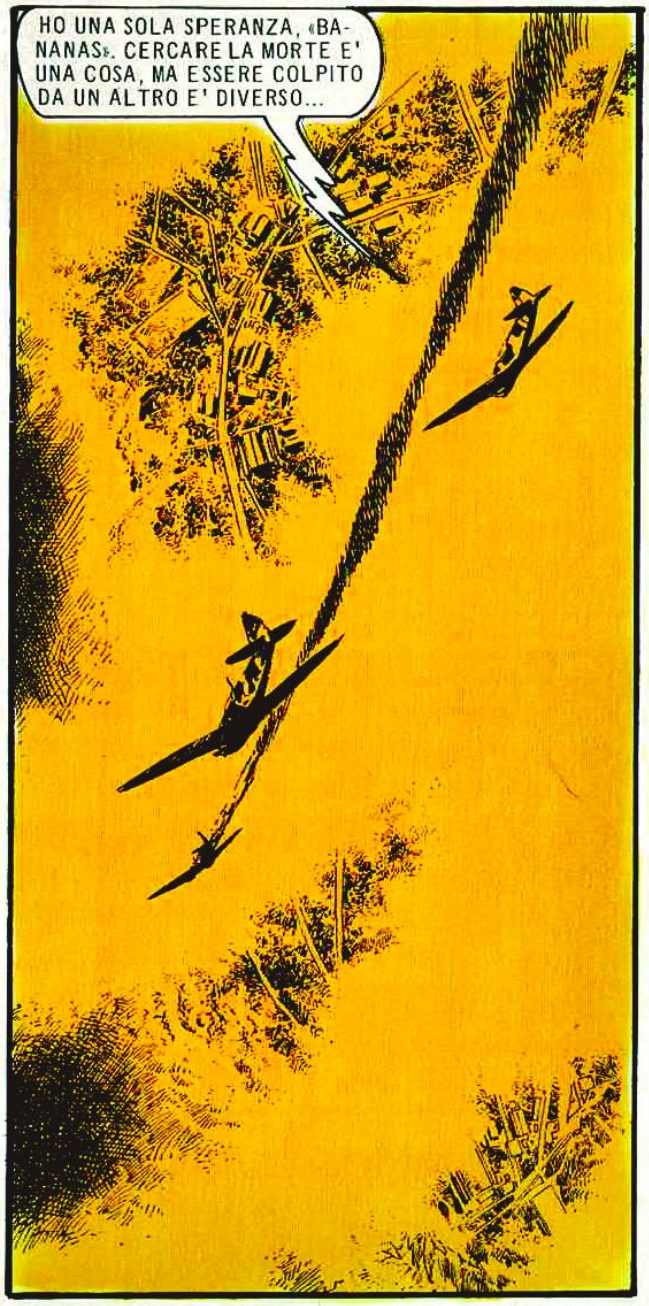
HO UNA SOLA SPERANZA, «BANANAS». CERCARE LA MORTE E' UNA COSA, MA ESSERE COLPITO DA UN ALTRO E' DIVERSO...

COSA SI CREDONO? IO SONO ANCORA IL COLONNELLO BROOK, IL MIGLIOR PILOTA DELLA RAF... ED IL MIGLIOR PARACADUTISTA!

CE L'ABBIAMO FATTA, ROD! SI E' BUTTATO COL PARACADUTE!

LENTAMENTE GALLEGGIA NELL'ARIA E SCENDE VERSO IL MARE...
BASTARDI...

LE «AQUILE» GLI PASSANO SOPRA A VOLO RADENTE...

ECCOLO LAGGIU'!

NELL'ATTESA DI ESSERE RECUPERATO, HA IL TEMPO DI PENSARE...

SONO STATO UN VIGLIACCO, MAUD?

ROD E «BANANAS» SONO RIUSCITI AD ATTERRARE SULLA STRETTA LINGUA DI SABBIA...

AVREI DOVUTO IMMAGINARLO CHE ERAVATE VOI... NESSUN ALTRO E' CAPACE DI FARE UNA COSA SIMILE...

ABBIAMO SAPUTO DI MAUD... CI DISPIACE TANTO...

IL VIAGGIO TERRENO DI MAUD E' FINITO. PER IL COLONNELLO BROOK ERA LA VITA, L'ILLUSIONE DI AVER RITROVATO I SOGNI DELLA GIOVINEZZA...

MAUD STAPLETON

QUALCHE GIORNO DOPO...

VI PRESENTO IL COLONNELLO SIDNEY BROOK, GENERALE...

SEMBRANO DUE GALLI IN UN POLLAIO, MA FINIRANNO PER ANDARE D'ACCORDO!

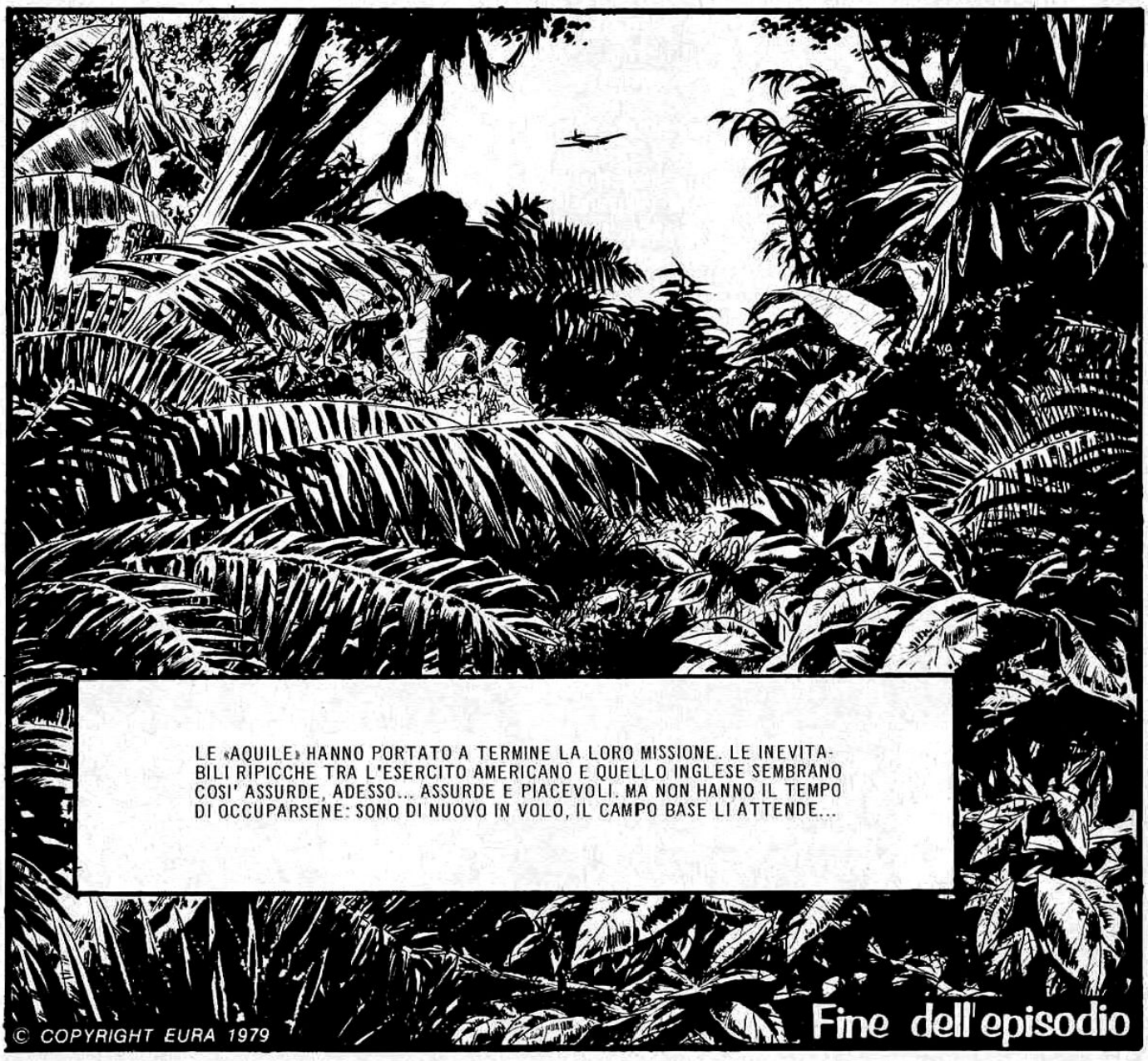

LE «AQUILE» HANNO PORTATO A TERMINE LA LORO MISSIONE. LE INEVITABILI RIPICCHE TRA L'ESERCITO AMERICANO E QUELLO INGLESE SEMBRANO COSI' ASSURDE, ADESSO... ASSURDE E PIACEVOLI. MA NON HANNO IL TEMPO DI OCCUPARSENE: SONO DI NUOVO IN VOLO, IL CAMPO BASE LI ATTENDE...

© COPYRIGHT EURA 1979

Fine dell'episodio

LE AQUILE

211 FK

①

E COSI' LA GUERRA DIVAMPA. FRANCIA 1943. AGGREGATA ALLA 743ª DIVISIONE AEROTRASPORTATA, LA SQUADRIGLIA DELLE «AQUILE» E' IN ATTESA DI VENIRE TRASFERITA NELLE FILIPPINE. TUTTO E' PRONTO, L'ORDINE DEVE ARRIVARE DA UN MOMENTO ALL'ALTRO, QUANDO...

C'E' UN CONTRATTEMPO. CI MANDANO A EST A CERCARE UNA VECCHIA CONOSCENZA.

SI TRATTA DI UNA BELLA DONNA, ROD?

COSA?

IL VISO DI ROD RAND E' PALLIDO E TIRATO.

COSA C'E', ROD... NON TI SENTI BENE?

REDFORD E' IN POLONIA...

QUEL TIPO NON HA CERTO IL FEGATO PER METTERSI A COMBATTERE...

REDFORD E' RIMASTO BLOCCATO IN UNA LOCALITA' CHIAMATA WROCLAW, IN UNA FATTORIA...

BEN REDFORD IN POLONIA... COSA CI SARA' ANDATO A FARE?

IL COMANDO NON L'HA DETTO. ABBIAMO L'ORDINE DI ANDARE A PRELEVARLO.

C'E'... ANCHE LEI?
SI'.

REDFORD HA SPOSATO L'UNICA DONNA CHE ROD ABBIA AMATO. ADESSO LA GUERRA LI FA DI NUOVO INCONTRARE.
COSA VUOI FARE?
E' UN ORDINE. NON POSSO RIFIUTARMI DI OBBEDIRE.

SENTITE, AMICI... ROD ED IO ANDIAMO A FARE UN GIRETTO IN POLONIA. NON BEVETEVI IL MIO WHISKY E NON FUMATE TUTTI I MIEI SIGARI.
SE NON CI VEDETE TORNARE, PREGATE PER ME. ROD ANDRA' SICURAMENTE IN PARADISO.

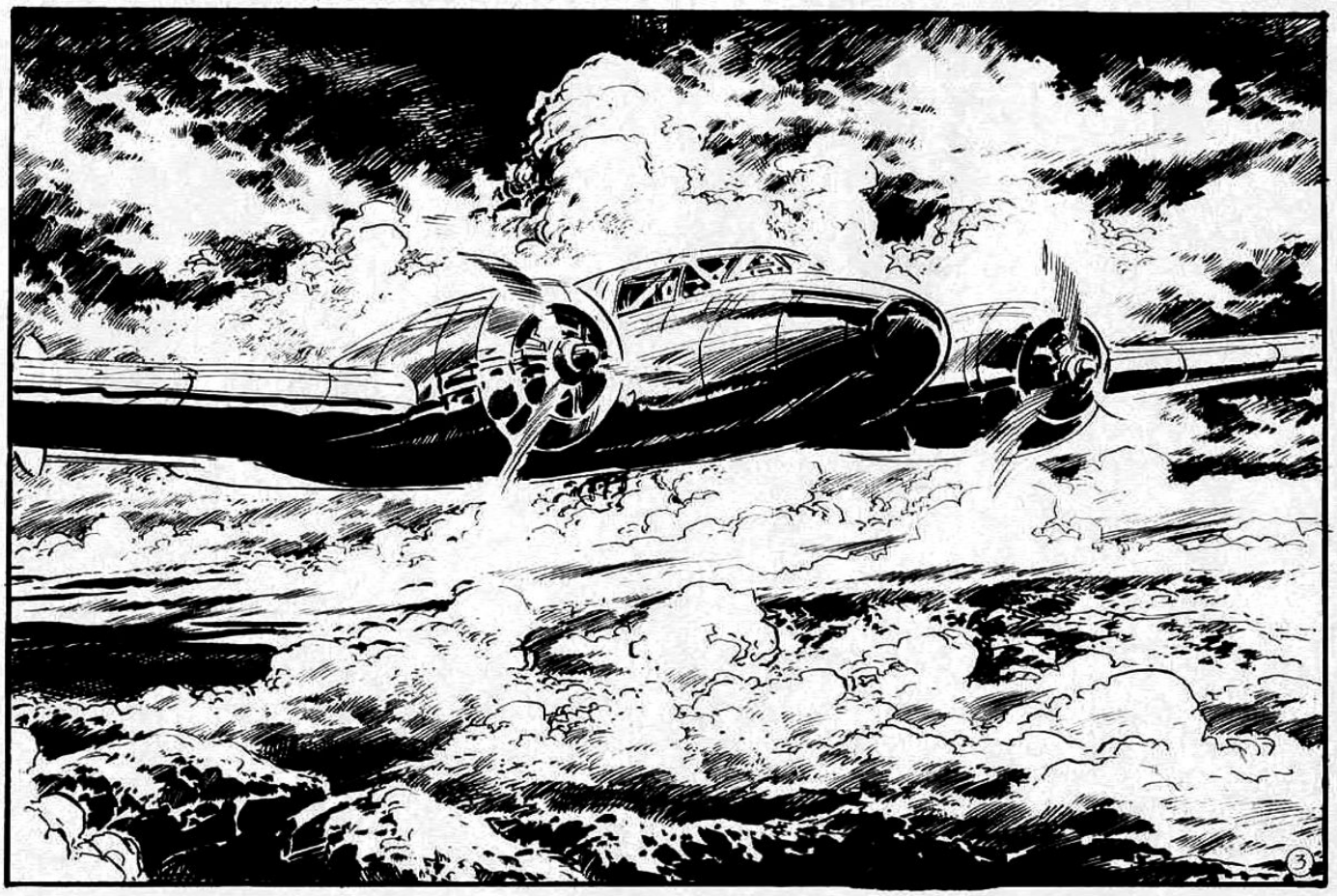

NON E' CERTO UN VIAGGIO DI PIACERE QUELLO CHE LI ATTENDE, MA NON HANNO SCELTA. IL COMANDO HA DATO UN ORDINE... BISOGNA TENTARE DI SALVARE REDFORD.

LO AVEVANO CONOSCIUTO NEL TEXAS QUANDO USAVANO LO JUNKER PER FARE DEI TRASPORTI COMMERCIALI. BEN REDFORD ERA UNO DEI LORO CLIENTI...

SI ROMPERA' L'OSSO DEL COLLO.

HO SAPUTO CHE SI TROVA IN UNA BRUTTA SITUAZIONE. DEVE VENDERE TUTTO IL SUO BESTIAME PER PAGARE UN'IPOTECA CHE HA FATTO SULLA FATTORIA...

L'AVEVO DETTO, IO.

LO AVEVANO RIACCOMPAGNATO ALLA FATTORIA...

COME FARO' ADESSO? NON POTRO' RADUNARE IL BESTIAME E NON POTRO' PAGARE L'IPOTECA.

REDFORD AVEVA PAURA DI PERDERE ANCHE IRIS SCOFLIED.

COS'E' SUCCESSO?

UN INCIDENTE, MA NON E' GRAVE. «BANANAS» ED IO RADUNEREMO LA MANDRIA...

E COSI', AVEVANO IMPARATO UN NUOVO MESTIERE...

SU, BELLE, MUOVETEVI!

BE', NON ERA POI COSI' FACILE COME SEMBRAVA...

MONTA SU, COW-BOY. E FA' PIU' ATTENZIONE, LA PROSSIMA VOLTA!

5

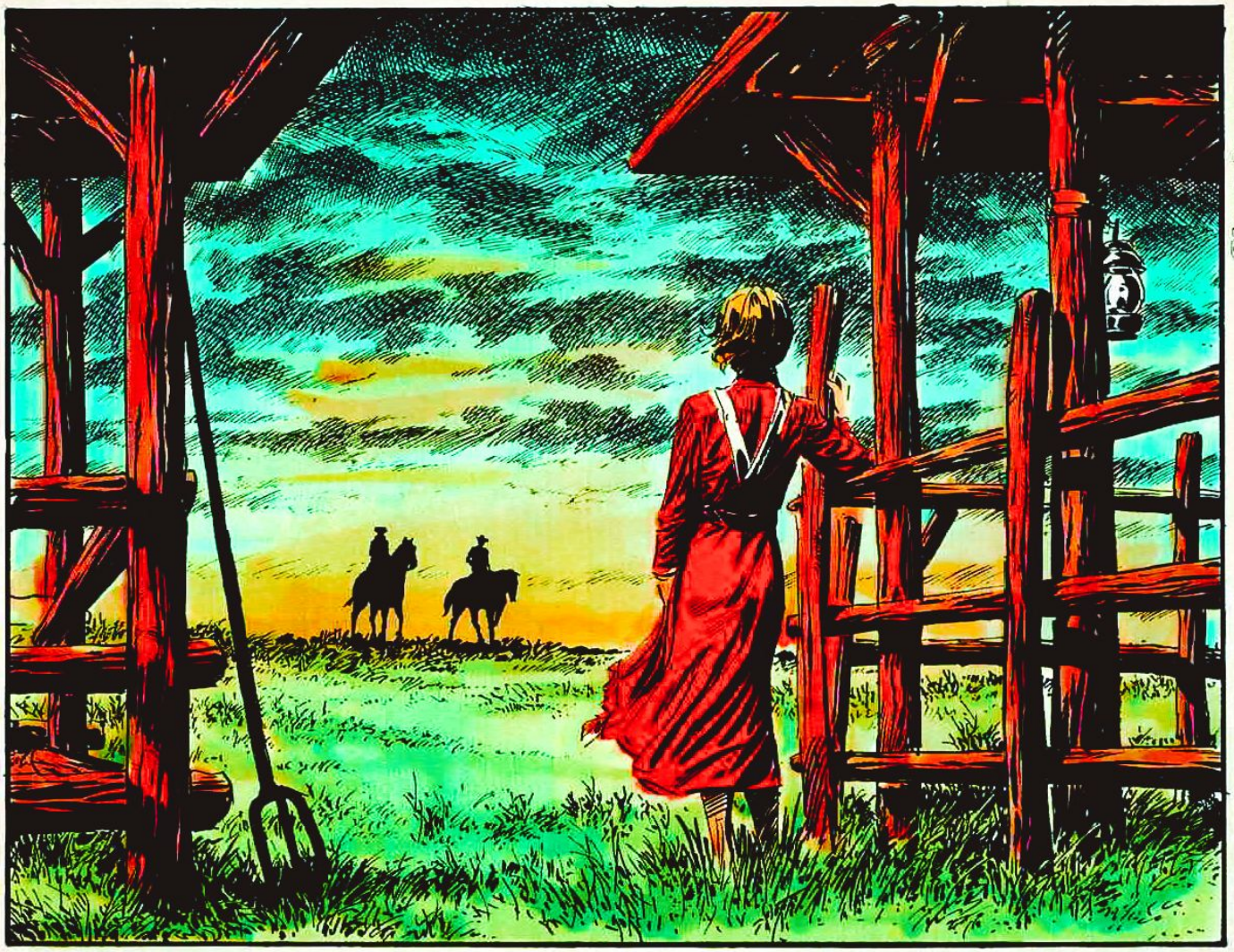

GLI OCCHI DI IRIS ERANO PIENI DI GRATITUDINE.

IN QUEL PAESE DEL TEXAS IL TEMPO SEMBRAVA ESSERSI FERMATO ALL'EPOCA DEL SELVAGGIO WEST.
E' QUELLO IL TIPO CHE KIPPER STA ASPETTANDO?
HA L'ARIA DEL DAMERINO DI CITTA'!

SENTITE, AMICO: VI DO DUE ORE DI TEMPO PER ANDARVENE DA QUESTO PAESE O AVRETE IL PIACERE DI RIPOSARE QUI PER SEMPRE.

SE INVECE IL PAESE NON VI PIACE, FATE IL FAVORE DI ANDARVENE.
INSOMMA, FUORI DAI PIEDI! IL SIGNOR KIPPER NON HA TEMPO DA PERDERE.

EHI, VI SENTITE FORTI IN QUATTRO CONTRO UNO, VERO?

go!
7

QUATTRO CONTRO DUE. I CONTI COMINCIAVANO A TORNARE...
THUD

... CON QUALCHE CONTRATTEMPO.

OUFF!
THUD!

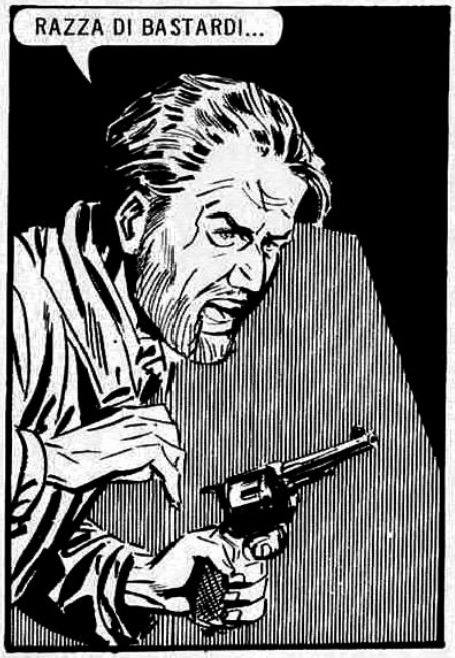
RAZZA DI BASTARDI...

ACH!

IL GIOCO COMINCIA A STANCARMI!
SOG!
8

ASCOLTAMI BENE, KIPPER. SE NON RIUSCIREMO A VENDERE IL BESTIAME DI REDFORD, TORNO QUI E TI RIDUCO IN POLTIGLIA!

LA NOTTE ERA TIEPIDA E PROFUMATA. REDFORD FINALMENTE POTEVA RIPOSARE...

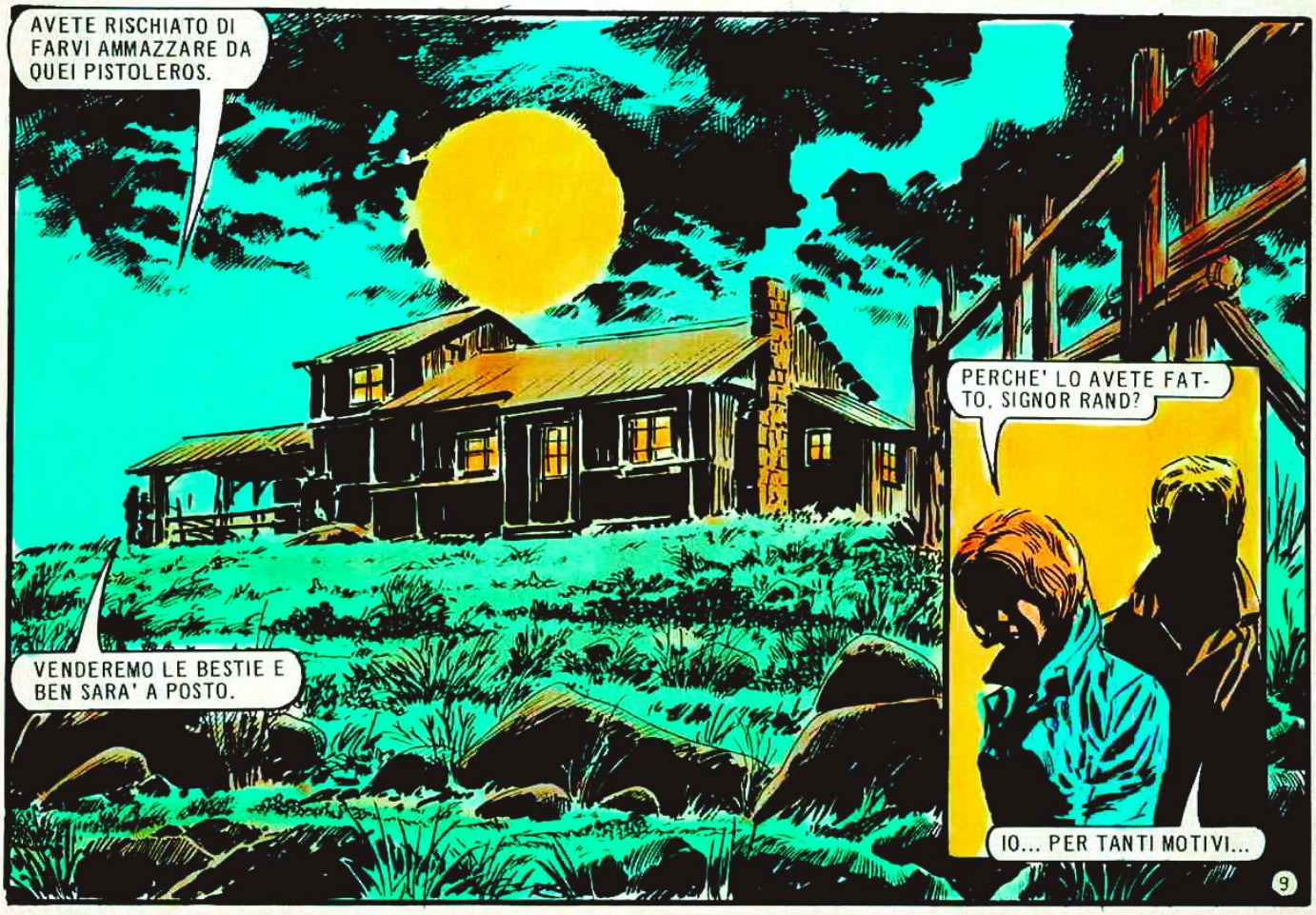
AVETE RISCHIATO DI FARVI AMMAZZARE DA QUEI PISTOLEROS.
VENDEREMO LE BESTIE E BEN SARA' A POSTO.
PERCHE' LO AVETE FATTO, SIGNOR RAND?
IO... PER TANTI MOTIVI...
9

SONO PASSATI PARECCHI ANNI E ANCORA UNA VOLTA «BANANAS» E ROD VANNO IN AIUTO DI REDFORD E DI SUA MOGLIE IRIS: MA QUESTA VOLTA I NEMICI SONO INFINITAMENTE PIU' PERICOLOSI E SI CHIAMANO TEDESCHI.

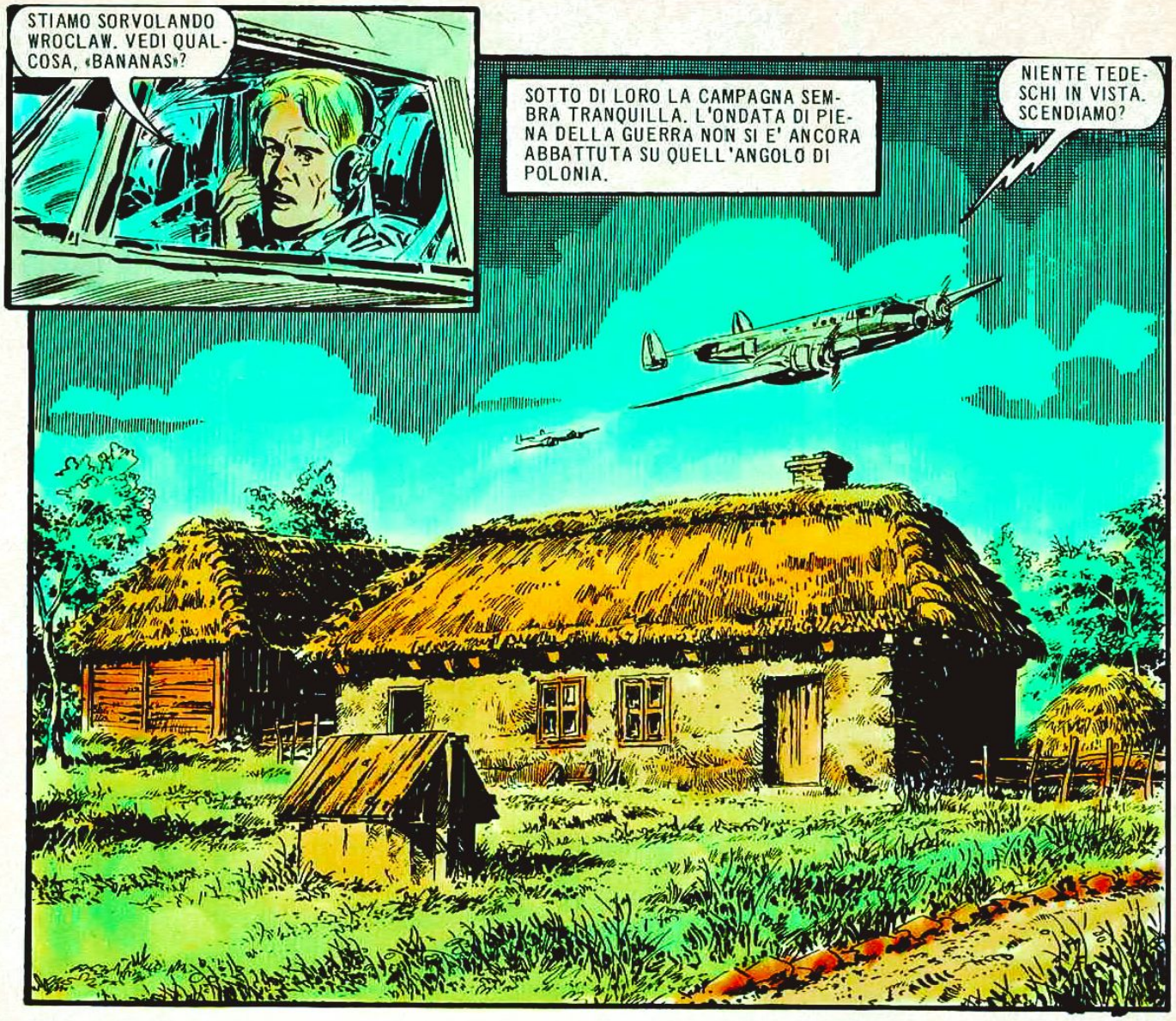
STIAMO SORVOLANDO WROCLAW. VEDI QUALCOSA, «BANANAS»?
SOTTO DI LORO LA CAMPAGNA SEMBRA TRANQUILLA. L'ONDATA DI PIENA DELLA GUERRA NON SI E' ANCORA ABBATTUTA SU QUELL'ANGOLO DI POLONIA.
NIENTE TEDESCHI IN VISTA. SCENDIAMO?

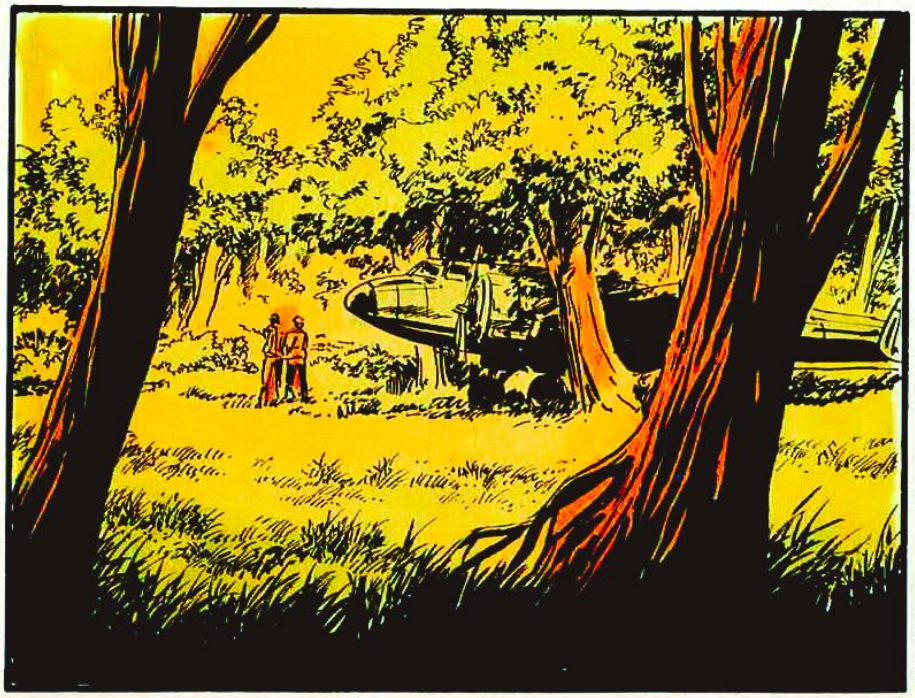

E ADESSO?
IL COMANDO MI HA DETTO CHE SI TROVANO NELLA PROPRIETA' DI CIBULSKI. METTIAMOCI IN CAMMINO.

DALLA STRADA STERRATA ARRIVA IL RUMORE DI UN'AUTO.

PARLATE INGLESE? SIAMO DIRETTI ALLA FATTORIA CIBULSKI.

IL VECCHIO NON CAPISCE COSA DICONO I DUE UOMINI, MA AL SENTIR NOMINARE CIBULSKI, I SUOI OCCHI HANNO UN LAMPO D'INTESA.

LA CASA E' ISOLATA TRA I BOSCHI...

ROD!

OH, ROD!

BEN REDFORD E' FERITO. E' VENUTO IN POLONIA PER TRATTARE L'ACQUISTO DI MOLTI CAPI DI BESTIAME ED E' STATO SORPRESO DALL'INVASIONE DEI TEDESCHI...

BEN SEMBRA MOLTO CAMBIATO. I SUOI CAPELLI SONO GRIGI E LA SUA VOCE AMARA E ASTIOSA.

SEI VENUTO PER IRIS... NON E' VERO, ROD?

TI PORTEREMO VIA DI QUI.

E' STATA UN'IDEA DI IRIS... LEI HA VOLUTO INVIARE QUEL TELEGRAMMA. IO NON VOGLIO PIU' ESSERTI DEBITORE DI NULLA.
CORAGGIO, AMICO. NON E' IL MOMENTO DI FARE SCENATE DI GELOSIA.
LA VECCHIA CAMIONETTA DELLA FATTORIA, PER FORTUNA, E' ANCORA IN GRADO DI VIAGGIARE. ROD E IRIS NON SI SCAMBIANO NEPPURE UNO SGUARDO...

A TERRA!
BANG!

AL RIPARO, PRESTO... TUTTI AL RIPARO!
A-TA

© COPYRIGHT EURA 1979

LE AQUILE

PEARL HARBOR. NOVEMBRE 1941. LAVORARE CON MARK SAMUEL THEISINGER, CONTRAMMIRAGLIO DELLA U.S. NAVY, NON E' MAI STATA UNA COSA FACILE. TANTO MENO ORA CHE LA GUERRA DALL'EUROPA MINACCIA DI ESTENDERSI IN TUTTO IL MONDO E IL GIAPPONE SI STA AFFILANDO LE UNGHIE...

ROBINSON! COSA DIAVOLO ASPETTATE A PORTARMI L' ORDINE DEL GIORNO?

MI AVETE CHIAMATO, SIGNORE?

C'E' UN ALTRO TENENTE ROBINSON, IN QUESTA TANA DI TOPI SONNOLENTI?

CI SONO NOVITA'? COSA AVETE SAPUTO CIRCA QUEI TIPI SU CUI DOVEVATE FARE DELLE INDAGINI?

ECCO... ABBIAMO MESSO INSIEME... IL LORO «CURRICULUM»...

ATTUALMENTE QUEI CINQUE SIGNORI VIVONO A WATUKEE.

E DOVE DIAVOLO E' QUESTO POSTO, ROBINSON?

POTETE VEDERLO SULLA CARTA, SIGNORE. E' UNA PICCOLA ISOLA NEL MAR DI GIAVA. SONO FORSE GLI UNICI BIANCHI CHE VIVONO LA'.

UNA RELAZIONE PRECISA E DETTAGLIATA, QUELLA DI ROBINSON.

... E COMPLETA IL GRUPPO UN AUSTRALIANO, EDUARD THOMAS PERSONS, SOPRANNOMINATO «BULL». E' UN EX-PILOTA DELLA RAF E DICONO CHE SIA UN VERO ASSO.

MAGNIFICO, ROBINSON! E' PROPRIO QUELLO CHE CERCAVAMO: UNA SOCIETA' DI MATTI!

MA... SIGNORE... NON CAPISCO...

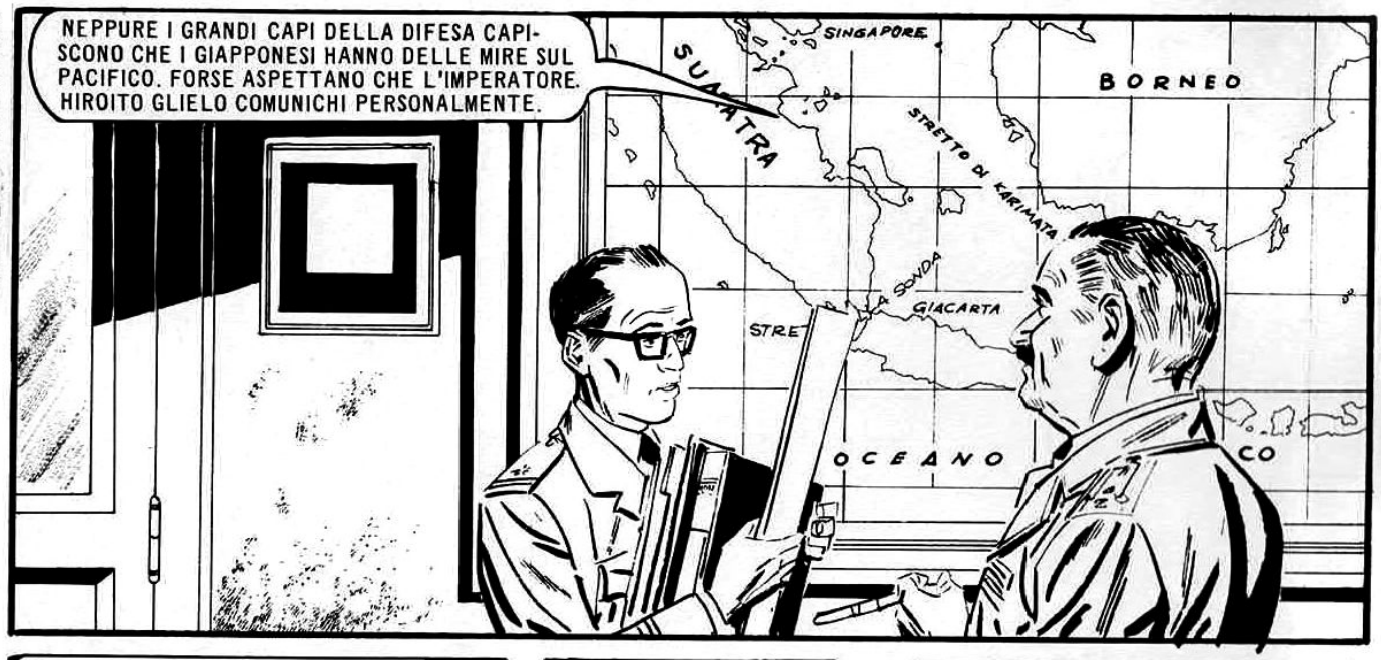
NEPPURE I GRANDI CAPI DELLA DIFESA CAPISCONO CHE I GIAPPONESI HANNO DELLE MIRE SUL PACIFICO. FORSE ASPETTANO CHE L'IMPERATORE HIROITO GLIELO COMUNICHI PERSONALMENTE.
SINGAPORE
SUMATRA
BORNEO
STRETTO DI KARIMATA
GIACARTA
OCEANO

QUANDO SE NE RENDERANNO CONTO, SARA' TROPPO TARDI.
VOI CREDETE, SIGNORE?

SI', LO CREDO. E CREDO ANCHE CHE SI DEBBANO PRENDERE OPPORTUNI PROVVEDIMENTI.

ABBIAMO BISOGNO DI GENTE COME QUELLA. SOLO LORO POSSONO TENERCI INFORMATI SU QUELLO CHE STA SUCCEDENDO REALMENTE NEL PACIFICO.
NON STARETE PENSANDO CHE...

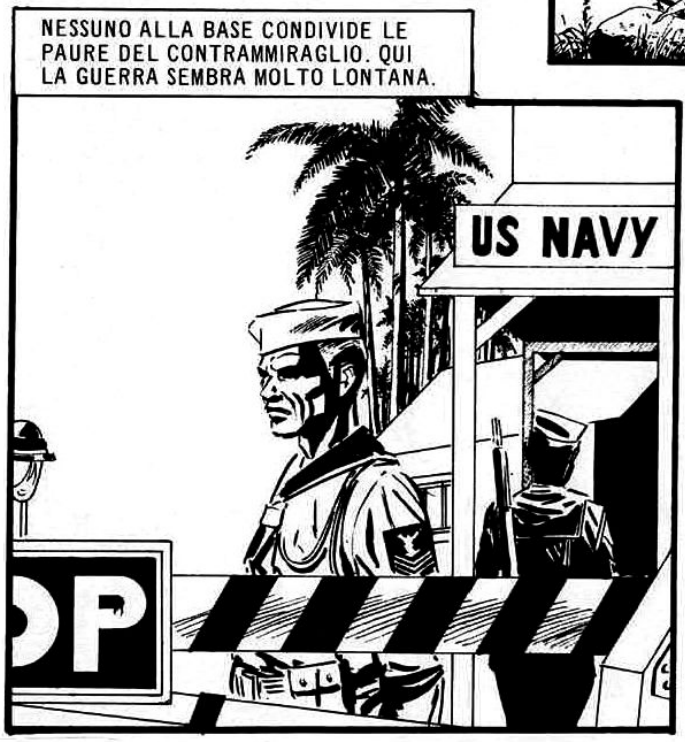
NESSUNO ALLA BASE CONDIVIDE LE PAURE DEL CONTRAMMIRAGLIO. QUI LA GUERRA SEMBRA MOLTO LONTANA.
US NAVY

STO PENSANDO CHE, IN CAMBIO DI QUALCOSA, QUEI TIPI POSSONO COLLABORARE CON NOI. ROBINSON, METTETEVI IN CONTATTO CON I NOSTRI AGENTI A SINGAPORE.
MA, SIGNORE, IL REGOLAMENTO...

EHI, ROBINSON, COSA TI E' SUCCESSO? MI SEMBRI SCONVOLTO!
E' PROPRIO COSI' SIGNORE... SCONVOLTO!
3

LIN-HO-FEN DICE DI ESSERE UN ONOREVOLE COMMERCIANTE DI SINGAPORE, MA MOLTI NUTRONO DEI DUBBI CIRCA LA SUA PROFESSIONE...
MA SIETE PROPRIO SICURO, SIGNOR HO-FEN, CHE TUTTA QUESTA ROBA SIA PER NOI?
CERTAMENTE, COMANDANTE RAND.
E' UNA SPECIE DI BABBO NATALE ORIENTALE!
E' INCREDIBILE!

LA SITUAZIONE ECONOMICA DELLE «AQUILE» NON E' CERTO ROSEA, E IN QUELLE CASSE C'E' TUTTO QUELLO DI CUI HANNO BISOGNO...

TANTA MANNA IN CAMBIO DI UNA FIRMA SU UN CONTRATTO CHE CI IMPEGNA A NON FARE... NIENTE!
UN GIORNO FORSE LIN-HO-FEN POTREBBE AVER BISOGNO DEI VOSTRI SERVIZI, COMANDANTE.
QUESTA STORIA PUZZA...

COSA STAI ASPETTANDO? NON VORRAI MICA RINUNCIARE A TUTTO QUESTO BEN DI DIO!
NON SO... DOVREMMO PENSARCI...
IL SIGNOR MARENGO E' UN UOMO INTELLIGENTE... DAVVERO INTELLIGENTE.

HO-FEN HA PREMURA DI CONCLUDERE L'AFFARE E DI ANDARSENE AL PIU' PRESTO.
E' UN VERO PIACERE TRATTARE DEGLI AFFARI CON VOI, SIGNOR FEN-HO-LIN.
ARRIVEDERCI, SIGNORI.
LIN-HO-FEN, SIGNOR MARENGO. NON DIMENTICATELO.

MEZZ'ORA DOPO, LA NAVE DEL CINESE NON E' CHE UNA SAGOMA CONFUSA CHE SI PERDE ALL'ORIZZONTE.

UN ALTRO BIANCO VIVE DA TEMPO A WATUKEE. E' HOLMUS VAN RYCK, ARRIVATO IN QUEST'ISOLA FUORI DAL MONDO IN CERCA DI FORTUNA. POSSIEDE UN AEREO, UN VECCHIO «HUDSON», CHE SPERA DI VENDERE ALLE «AQUILE».

COS'E' QUESTA STORIA? UN MISTERIOSO CINESE CHE ARRIVA DA SINGAPORE PER FARCI DEI REGALI?

MENO DOMANDE E PIU' LAVORO, SIGNORI!

E NON E' TUTTO QUI. CI SONO ANCHE DUECENTO TANICHE DI COMBUSTIBILE, MUNIZIONI DI OGNI TIPO E UNA RADIO DA CAMPO A LUNGO RAGGIO.

QUEST'ISOLA COMINCIA AD ESSERE TROPPO FREQUENTATA.

PERCHE' DITE QUESTO? CI SONO DELLE ALTRE PERSONE A WATUKEE?

HO VISTO UN GRUPPO DI GIAPPONESI, DALL'ALTRA PARTE DELL'ISOLA, CHE STANNO FACENDO DEI RILIEVI O QUALCOSA DEL GENERE.

GIAPPONESI?

COSA CI FANNO QUI? SONO UN PO' LONTANI DA CASA LORO!

ANDIAMO A DARE UN'OCCHIATA.

E L'AEREO? NON LO METTETE A POSTO?

TRANQUILLO, AMICO. NON PERDERAI L'AFFARE!

L'INFORMAZIONE DELL'OLANDESE E' ESATTA. SULLA SPIAGGIA EST DELL'ISOLA, DUE GIAPPONESI STANNO LAVORANDO VICINO A DELLE COMPLICATE ATTREZZATURE. L'ARRIVO DI ROD E DI TOMASITO LI COGLIE DI SORPRESA.

BUON GIORNO, SIGNORI!

ONOREVOLI SIGNORI... IO SONO HASUKY YATO, PROFESSORE DI GEOGRAFIA ALL'UNIVERSITA' DI TOKIO E QUESTO E' YAMAKI, IL MIO ASSISTENTE.

MI CHIAMO ROD RAND E QUESTO E' IL SIGNOR TOMASITO O'CONNEL.

NON HA L'ASPETTO DI UN PROFESSORE...

STIAMO FACENDO DEGLI STUDI SULLA FAUNA E LA FLORA DELLA BARRIERA CORALLINA E IN PARTICOLARE SULLA VITA DEI MOLLUSCHI.

E' STRANO CHE DAL GIAPPONE, UNA DELLE ZONE PIU' RICCHE DI MOLLUSCHI AL MONDO, VENGANO PROPRIO IN QUEST'ISOLA...

SAM, BULL E «BANANAS», INTANTO, HANNO SCOPERTO QUALCOSA DI INTERESSANTE.

NON HA PROPRIO L'ASPETTO DI UNA NAVE OCEANOGRAFICA.

SONO D'ACCORDO CON BULL. QUESTA E' UNA «ONOREVOLE» TORPEDINIERA.

POTREBBE ESSERE UNA TORPEDINIERA ADIBITA ALLE RICERCHE SCIENTIFICHE.

COME SIETE ARRIVATI? NON VEDO NESSUNA IMBARCAZIONE.

LA NOSTRA NAVE VERRA' A RIPRENDERCI DOMANI.

LE «AQUILE» DECIDONO DI ANDARE A DARE UN'OCCHIATA PIU' DA VICINO.

VOGLIO VEDERCI CHIARO!

BISOGNA FARE MOLTA ATTENZIONE. LO SAI CHE NELLE QUESTIONI DI ETICHETTA I GIAPPONESI SONO MOLTO FORMALI...

AL SUO RISVEGLIO, LA SENTINELLA AVRA' MOLTE DIFFICOLTA' A SPIEGARE COME UNA NOCE DI COCCO PUO' ESSERGLI ARRIVATA IN TESTA.

TOC

LA TORPEDINIERA E' DOTATA DI TUTTE LE PIU' MODERNE APPARECCHIATURE RADAR. DECISAMENTE E' UNA BASE PER RICERCHE SCIENTIFICHE... UN PO' PARTICOLARE.

SAM RITORNA DAL SUO GIRO D'ISPEZIONE CON ARIA DI TRIONFO.

COS'E' QUELLA CHIAVE?

E' DELL'ALLOGGIO DELL'EQUIPAGGIO. SONO DODICI UOMINI IN TUTTO E STANNO DORMENDO COME TANTI ANGIOLETTI.

QUESTA E' UNA NAVE-SPIA, NON C'E' DUBBIO.

CI CAPISCI QUALCOSA IN TUTTI QUEI COMANDI?

WATUKEE E' UN VERO PARADISO PER GLI ENTOMOLOGI, E YAMOTO HAKUDA HA L'HOBBY DI CLASSIFICARE FARFALLE ESOTICHE...

HANNO ACCESO I MOTORI... SARA' TORNATO L'ONOREVOLE HASUKI?

NON OCCORRE CERTO UNA VISTA DA FALCO PER SCORGERE BULL, IN COPERTA, CHE LEVA LA COPERTURA MIMETICA ALLA HOTCHKISS ANTIAEREA.

OCCIDENTALI! DEVO SUBITO AVVERTIRE CHE CI HANNO SCOPERTO.

ROD E TOMASITO, INTANTO - RENDENDOSI CONTO CHE LA LORO PRESENZA NON E' GRADITA - SI ACCOMIATANO DAI DUE GIAPPONESI.

NON CI VEDO CHIARO, ROD. HANNO DETTO CHE SONO SOLO DEGLI OCEANOGRAFI, PERO'...

PER ORA STAREMO A VEDERE COSA FANNO...

CAPITANO! DEGLI OCCIDENTALI HANNO PRESO LA NAVE!

MALEDIZIONE!

SCAPPIAMO!

I GIAPPONESI NON PERDONO TEMPO.

FERMI!

MANI IN ALTO, ONOREVOLI SIGNORI. CREDO CHE ABBIAMO QUALCOSA DA DIRCI.

RIESCI A CAPIRE QUALCOSA, TOMASITO?

SI', AMICO... CHE SIAMO DANNATAMENTE NEI GUAI.

MI METTERO' IN CONTATTO COL «KODO» PERCHE' MANDINO DEGLI AEREI.

COSA NE FACCIAMO DEGLI OCCIDENTALI?

CI PENSEREMO DOPO.

CON MOVIMENTI VELOCI E PRECISI, IL GIAPPONESE SINTONIZZA IL TRASMETTITORE BRAUN SU UNA LUNGHEZZA D'ONDA PRESTABILITA E IN POCHI MINUTI SI METTE IN CONTATTO CON L'UNITA' DELLA MARINA IMPERIALE «KODO», CHE INCROCIA POCO DISTANTE.

I MOTORI DEI NAKAJIMA ROMBANO, LA TORRE DI LANCIO DA' IL SEGNALE E GLI AEREI PARTONO...

HOLMUS VAN RYCK NON SI RASSEGNA TANTO FACILMENTE A PERDERE QUEGLI UNICI, PROBABILI ACQUIRENTI DEL SUO AEREO, CHE SONO CAPITATI NELL'ISOLA COME UN DONO DELLA PROVVIDENZA.

NON CI POSSONO ESSERE DUBBI SULLE INTENZIONI DEI DUE «NAKAJIMA». IN COPERTA, «BANANAS» E BULL SI PREPARANO A RICEVERLI DEGNAMENTE.

LA FESTA STA PER COMINCIARE, BULL.

IO SONO PRONTO.

COMINCIA CON I FUOCHI D'ARTIFICIO. IO INTANTO PREPARO I «CONFETTI».

OKAY.

GLI AEREI SONO PRONTI ALL' ATTACCO...

TA-TA-TA-TA-TA-TA-TA-TA-

IL PRIMO CACCIA PASSA VELOCE COME UN FULMINE, SCARICANDO LE SUE RAFFICHE MICIDIALI.

TA-TA-TA-TA-TA-TA-TA-TA-

BULL CENTRA NEL COLLIMATORE DELLA «HOTCHKISS» IL SECONDO CACCIA E SPARA ALL'IMPAZZATA...

-TA-TA-TA-TA-TA

UN'ALTRA SCATOLA DI CONFETTI, PRESTO!

ECCOTI SERVITO...

COLPITO!

IL PRIMO CACCIA RITORNA ALL'ATTACCO DOPO AVER VIRATO A PRUA DELLA TORPEDINIERA.

VENTI SECONDI DI FUOCO. E' BEN POCO IL TEMPO CHE IL «NAKAJIMA» HA A DISPOSIZIONE PER CENTRARE IL BERSAGLIO, MA A BULL SEMBRA UN' ETERNITA'.

COLPITO NEI SERBATOI, IL CACCIA PRECIPITA IN FIAMME VERSO IL MARE.

SULLA SPIAGGIA, L'ANSIA SI E' TRASFORMATA IN ESULTANZA.

HASUKI YATO PRENDE CONGEDO DALLE «AQUILE» CON UN CERIMONIOSO INCHINO. NEI SUOI OCCHI ROD PUO' LEGGERE UN ODIO GELIDO, UN MUTO GIURAMENTO DI VENDETTA.

CI RIVEDREMO, SIGNOR RAND.

SPERO IL PIU' TARDI POSSIBILE, ONOREVOLE SIGNOR HASUKI.

LA LANCIA SI ALLONTANA VERSO EST MENTRE I RAGGI DEL SOLE CHE TRAMONTA INCENDIANO DI ROSSO IL MARE. SEMBRANO QUASI UN TRAGICO PRESAGIO DI SANGUE E DI MORTE.

ARRIVERA' ANCHE QUI LA GUERRA?

ARRIVERA' E SARA' TERRIBILE, SPIETATA.

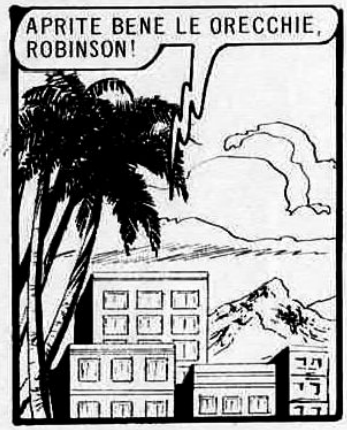

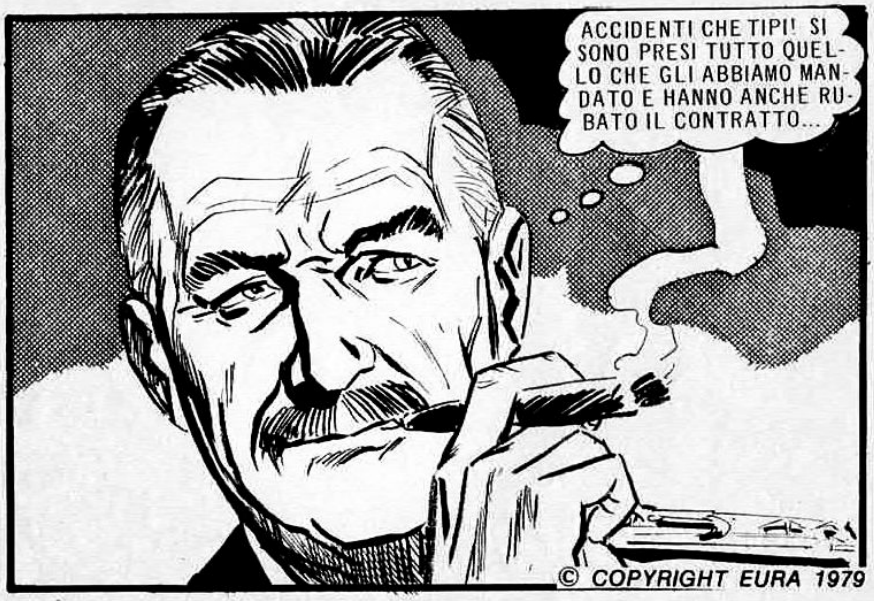

LONTANO DA OCCHI INDISCRETI, IL CONTRAMMIRAGLIO MARK SAMUEL THEISINGER PUO' PERMETTERSI DI SORRIDERE...

LE AQUILE

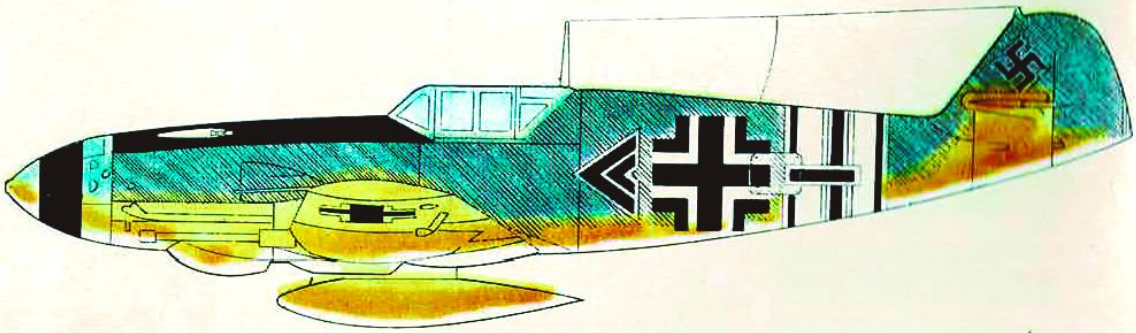

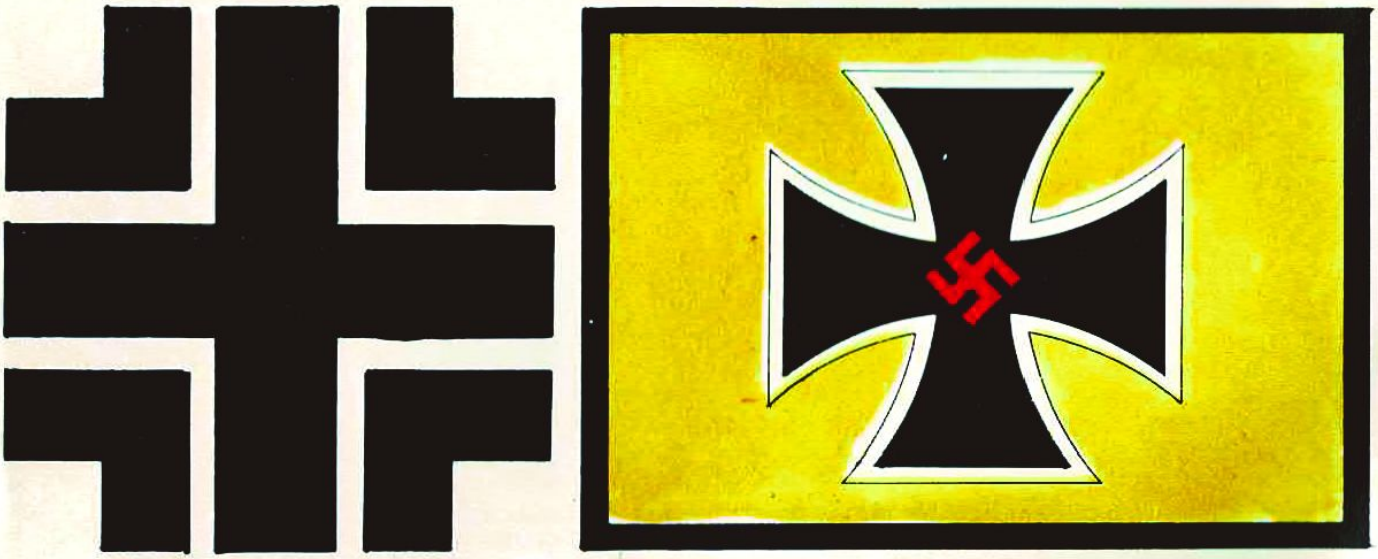

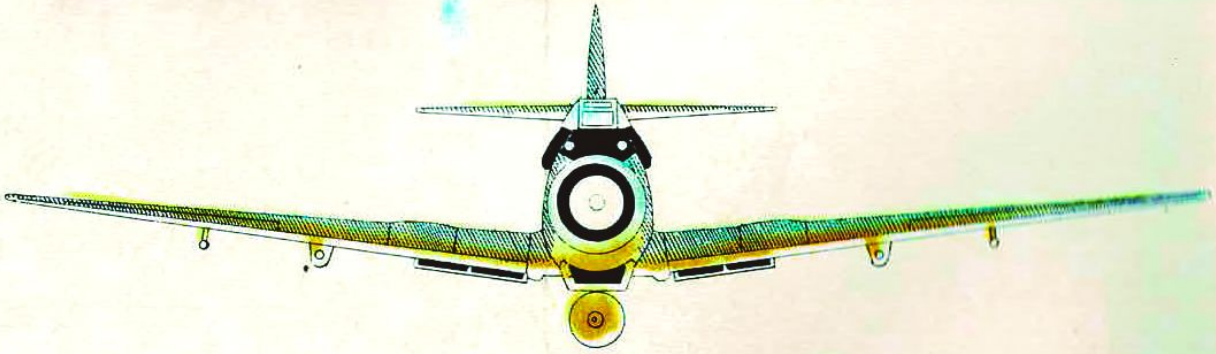

DOPO LO SBARCO DI IWO JIMA, IL GIAPPONE HA I GIORNI CONTATI. IL COMPITO DELLE «AQUILE» E' DI SABOTARE LE ATTREZZATURE DELL'AEROPORTO DI NOA KWAN, UNO DEI PUNTI DI FORZA DELL'AVIAZIONE NIPPONICA.

R.COLLINS H.MARTINEZ

L'ISOLA SEMBRA DESERTA.

SCENDETE DI QUOTA CON MOLTA CAUTELA, POTREBBE ESSERE UNA TRAPPOLA.

TUTTA LA LORO GUERRA E' STATA UNO SFUGGIRE ALLE TRAPPOLE. PER FORTUNA ORA STA PER FINIRE...

VADO IO A DARE UN'OCCHIATA.

ARIA DI ABBANDONO. DI SCONFITTA.
CORAGGIO, RAGAZZI, SCENDIAMO. DI COS'AVETE PAURA?
ATTERRANO.
EVIDENTEMENTE LA BASE E' STATA EVACUATA. ANDIAMO A VEDERE COS'HANNO LASCIATO.
IL RADIOTELEGRAFISTA... E' MORTO.
GIA', MA NON PORTA SEGNI DI FERITE. COSA SARA' SUCCESSO?

DA OGNI PARTE GIACCIONO I CORPI DEI SOLDATI, COME SE LA MORTE LI AVESSE COLTI ALL'IMPROVVISO.

MI VENGA UN ACCIDENTE SE CI CAPISCO QUALCOSA! ERANO ALMENO IN CENTO E SONO MORTI TUTTI.
CON TUTTI QUEGLI UOMINI AVREBBERO POTUTO FERMARE UN ATTACCO AEREO...

DOBBIAMO PERLUSTRARE TUTTA L'ISOLA. TU, SAM, CONTROLLA SE LA RADIO FUNZIONA ANCORA E CONTATTA LA PORTAEREI. METTILI AL CORRENTE DELLA SITUAZIONE.
D'ACCORDO, ROD.

DEVO PRENDERE IL TUO POSTO, AMICO. SCUSAMI TANTO.

VEDIAMO SE QUESTA CARCASSA FUNZIONA...
BRRRDDUMM
MALEDETTI! AVEVANO COLLEGATO UNA BOMBA ALL'ACCENSIONE DELLA RADIO.
E' MORTO COSI': COL SORRISO SULLE LABBRA.
SAM!
VADO A CERCARE BULL...
FUORI, TUTTO E' IMMOBILITA'... SILENZIO.
5

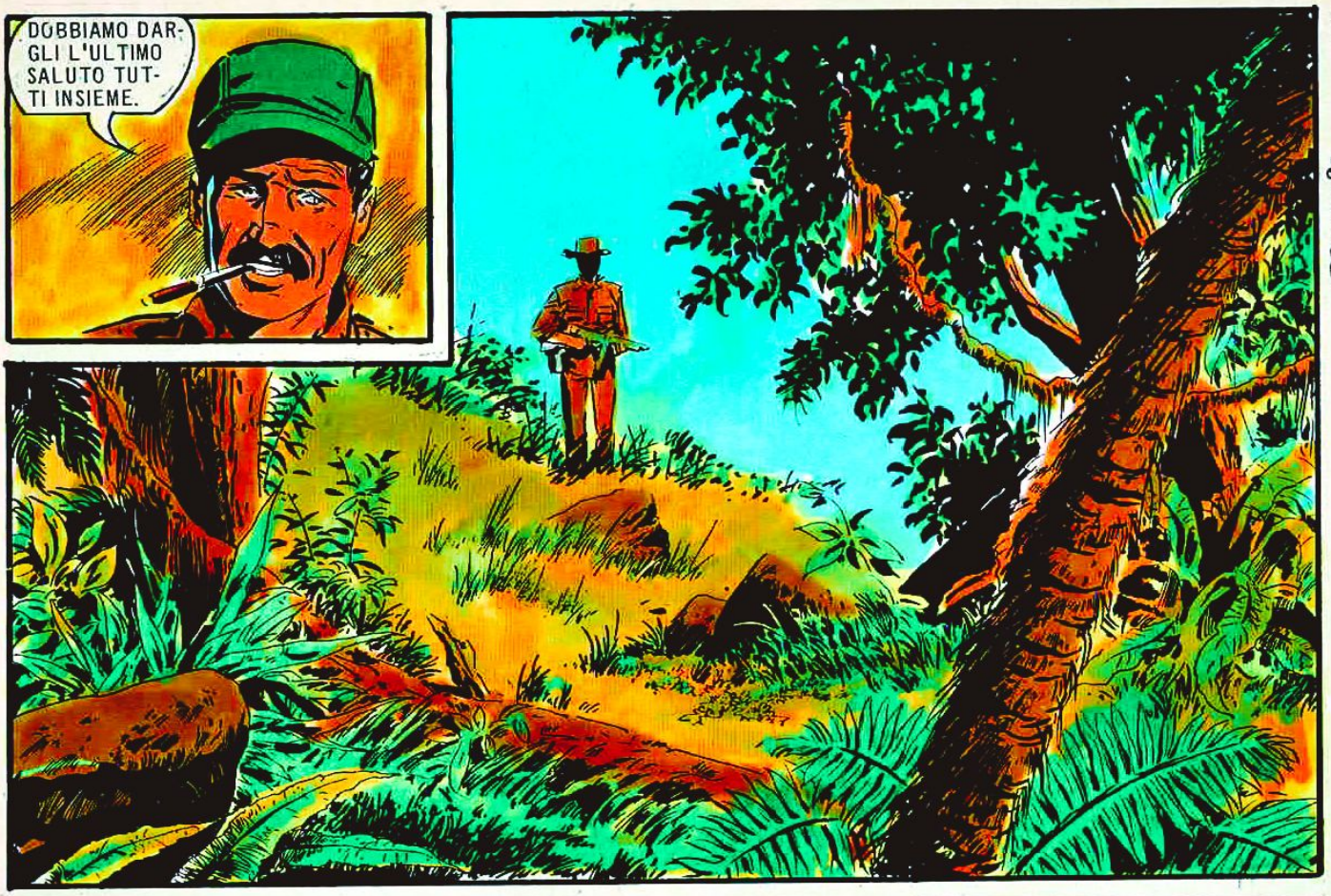
DOBBIAMO DARGLI L'ULTIMO SALUTO TUTTI INSIEME.

MORTI! E ANCHE LORO NON HANNO SEGNI DI FERITE. SARA' STATA QUALCHE RADIAZIONE?

BOOM!
6

TROPPO TARDI. QUANDO «BANANAS», RISCHIANDO LA PROPRIA VITA, RAGGIUNGE L'AMICO, BULL E' GIA' MORTO.

SONO RIMASTI SOLI.

QUEI BASTARDI! SE NE SONO ANDATI, MA HANNO MINATO TUTTA L'ISOLA!

MA... COME SONO MORTI QUEI GIAPPONESI?

DUE ROZZE CROCI SU UN'ISOLA DESERTA. ECCO COSA RIMANE DELLE DUE «AQUILE».

POLVERE SIETE E POLVERE RITORNERETE. LA PATRIA VI E' DEBITRICE DEL VOSTRO SANGUE, FRATELLI...

HO BISOGNO DI UN PO' DI WHISKY PER TIRARMI SU. VADO A VEDERE SE TROVO QUALCOSA IN QUELLA SPECIE DI ACCAMPAMENTO.

MALEDETTI GIAPPONESI! ALMENO POTESSI COMBATTERE PER VENDICARE LA MORTE DI SAM E BULL, MA COSI'... NON SI PUO' COMBATTERE CONTRO I FANTASMI...

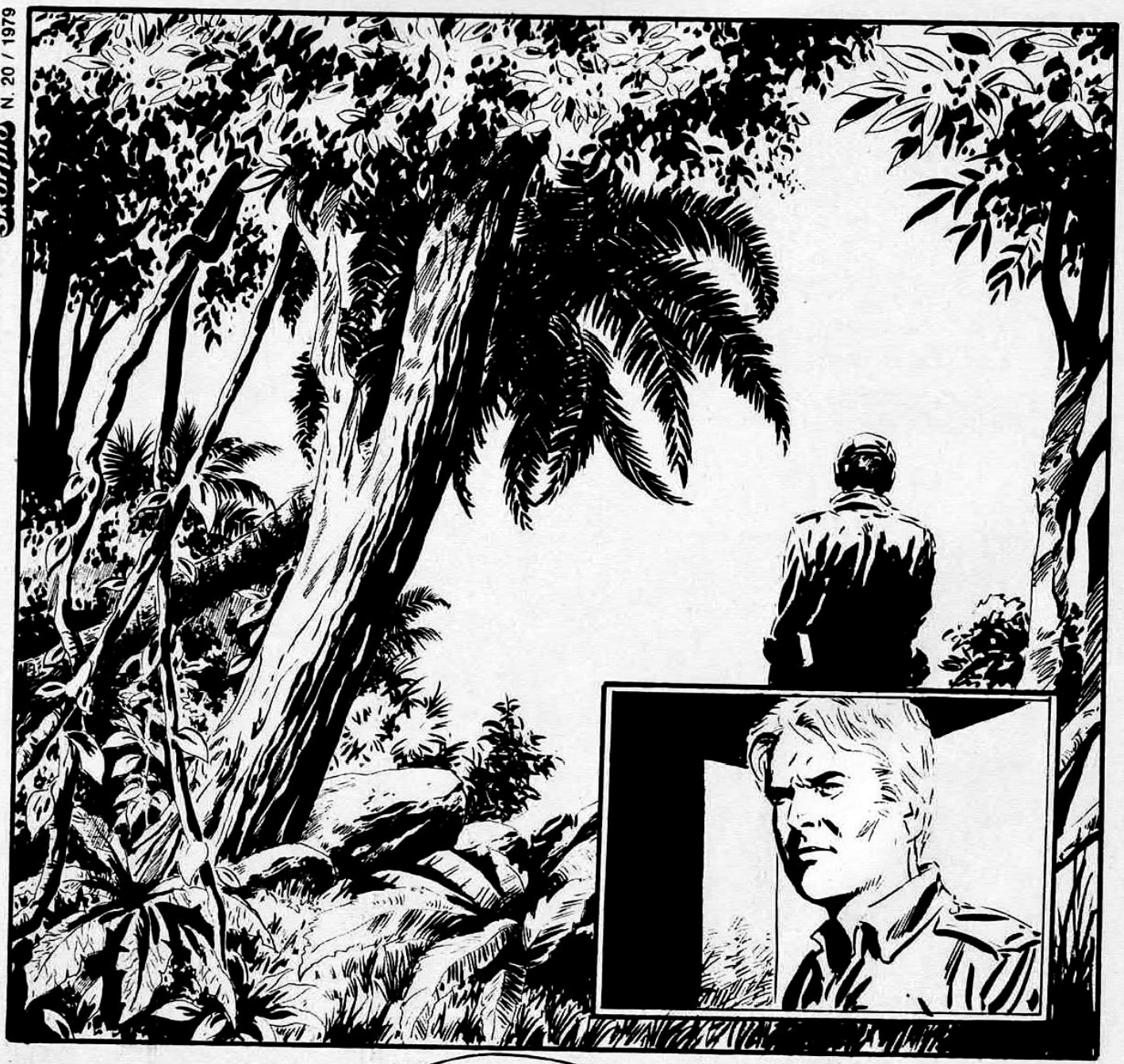

MA QUEL FUOCO E' ACCESO! C'E' QUALCUNO CHE...

YAAAHH!

TUM!
9

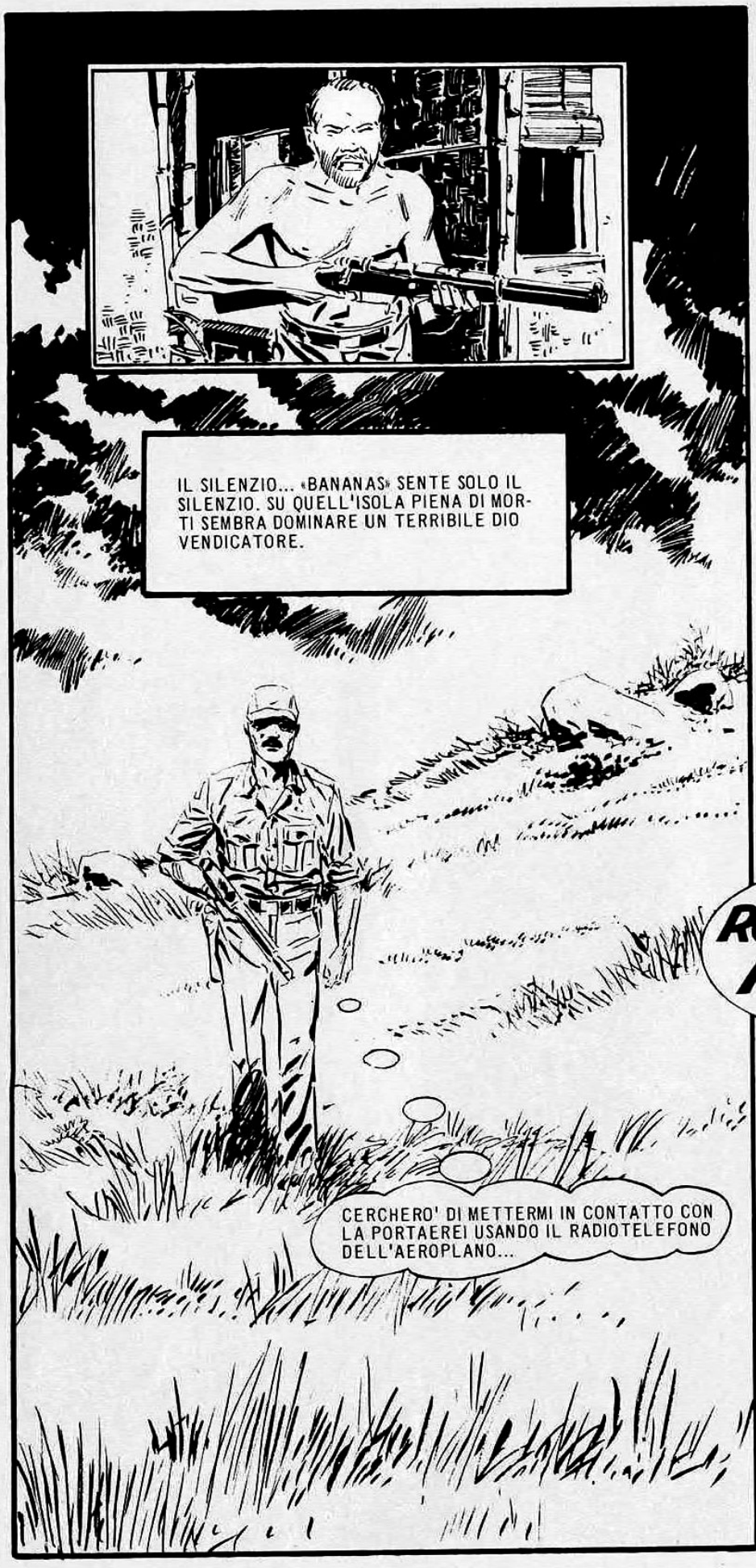
IL SILENZIO... «BANANAS» SENTE SOLO IL SILENZIO. SU QUELL'ISOLA PIENA DI MORTI SEMBRA DOMINARE UN TERRIBILE DIO VENDICATORE.
CERCHERO' DI METTERMI IN CONTATTO CON LA PORTAEREI USANDO IL RADIOTELEFONO DELL'AEROPLANO...

VADO INCONTRO A ROD E POI...

IL SILENZIO DI QUELL'ISOLA MALEDETTA E' ROTTO DA UN URLO, UN GRIDO DISPERATO.
ROD! NO, ROD!

ROD! RISPONDIMI, ROD, AMICO MIO...

VENITE FUORI, MALEDETTI!

BLAM

BLAM

LI SCOVERO'! DA QUALCHE PARTE DEVONO PUR ESSERE NASCOSTI.

I COLPI VENGONO DALL'INTERNO DELLA CAPANNA.

BLAMM

«BANANAS» SFRUTTA UN VECCHIO TRUCCO: PIAZZA IL SUO MITRA NELL'INCAVO DI UN ALBERO E TIENE SCHIACCIATO IL GRILLETTO CON UN PEZZO DI LEGNO.

IO SONO ANCORA VIVO E TE LA FARO' PAGARE...

11

CREDE CHE IO SIA ANCORA LA', IN MEZZO ALLA BOSCAGLIA.

APPOGGIATO AD UNA FINESTRA, IL GIAPPONESE SPARA ALL'IMPAZZATA.
BLAM
BLAM
BLAM

SE CAPISCI LA MIA LINGUA, TI AVVERTO CHE STAI PER MORIRE.

MA VOGLIO VEDERTI IMPLORARE, PRIMA DI TAGLIARTI LA GOLA!

IL GIAPPONESE NON RISPONDE. I SUOI OCCHI FISSANO «BANANAS» SENZA PAURA.

PARLA! VOGLIO SENTIRE LA TUA VOCE PRIMA DI UCCIDERTI!

LE SUE LABBRA SOTTILI SI SCHIUDONO IN UN SORRISO, E IL SUO CORPO SCIVOLA LENTAMENTE DI LATO...

PARLA!

E' MORTO!

DALLE MANI DEL GIAPPONESE E' SFUGGITO UN QUADERNETTO...

QUEL TRAGICO DIARIO E' SCRITTO IN PERFETTO INGLESE...

«IO, SACERDOTE DI KYOTO, COSTRETTO A DIVENTARE SOLDATO DA PAZZI FANATICI DELLA GUERRA, HO AVVELENATO TUTTI I FRATELLI DELLA BASE PERCHE' NON UCCIDANO PIU' E POSSANO SALVARE IL LORO SPIRITO»...

13

...«UCCIDERO' I QUATTRO AMERICANI E MORIRO' ANCH'IO SERVENDOMI DELLO STESSO VELENO. IL MIO DIO AMA LA VITA E NON VUOLE LA MORTE. ADESSO STARA' IN PACE»...

SONO PASSATE ORE, FORSE GIORNI. «BANANAS» SENTE CHE UNA PARTE DELLA SUA VITA RESTA IN QUELL'ISOLA, CON ROD, SAM, BULL. LA', DOVE UN FANATICO - CHE PURE ODIAVA LA GUERRA - HA MESSO FINE ALLA LORO AVVENTURA.

ADDIO, AMICI. ADDIO!

UN'«AQUILA» SOLITARIA SI ALLONTANA.

fine

© COPYRIGHT EURA 1979